



# Tecklenburgerland



**Het balkon van Münsterland**  
*Gastheren en -vrouwen · Boerderijen · Campings · Vakantietips*

**2012**



De oude binnenstad van Tecklenburg



## Hartelijk welkom in het Tecklenburgerland

Als de eerste zonnestralen op het nog helemaal frisse groen van de weiden en de bomen dansen, maken ze ook de zin in vakantie, verkwikkende weekenduitjes en dagtochten wakker.

Het Tecklenburgerland nodigt u uit: kom kennismaken met het schilderachtige landschap met zijn uitgestrekte bossen, romantische heuvels en frisse meren, verblijf in de vriendelijke dorpjes en laat u verrukken door onze festivals, musea, toneelvoorstellingen en vele andere activiteiten.

Of u ons nu alleen, met het hele gezin of met een groep bezoekt: hier vindt u alles wat de waardevolste dagen van het jaar zo verkwikkend, avontuurlijk en interessant maakt – in elk seizoen. Geniet van de schitterende natuur en gun uzelf



ontspannen dagen, waaraan u met plezier terug zult denken. Neem de tijd voor elkaar en ervaar de veelzijdigheid van het Tecklenburgerland.

Wij verheugen ons op uw komst!  
Tecklenburgerland Tourismus e.V.

### Inhoudsopgave

|                                                          |                |                                                 |           |           |
|----------------------------------------------------------|----------------|-------------------------------------------------|-----------|-----------|
| Het Tecklenburgerland                                    | vanaf pagina 2 | Lengerich                                       | pagina 44 | pagina 74 |
| Met wandelstok en hoed op pad in het Tecklenburgerland   | pagina 4       | Lienen                                          | pagina 46 | pagina 76 |
| Fietsplezier met profiel                                 | pagina 10      | Lotte                                           | pagina 48 | pagina 78 |
| Waar olympisch kampioenen en wereldkampioenen rijden     | pagina 14      | Mettingen                                       | pagina 50 | pagina 79 |
| Kloosters, theaters en romantiek                         | pagina 18      | Recke                                           | pagina 52 | pagina 80 |
| Een ontspannen vakantie                                  | pagina 24      | Tecklenburg                                     | pagina 54 | pagina 82 |
| Campingvakanties net even anders                         | pagina 28      | Westerkappeln                                   | pagina 56 | pagina 90 |
| Aanbiedingen speciaal voor u                             | pagina 32      | Zo boekt u uw vakantiethuis                     |           | pagina 58 |
| Hier vindt u ons (overzichtskaart)                       | pagina 34      | Met de Teuto-Express door het Tecklenburgerland |           | pagina 91 |
| <b>Uw vakantieoorden en hun gastheren en gastvrouwen</b> |                | Overige accommodaties                           |           | pagina 91 |
| Hörstel                                                  | pagina 36      | Voorwaarden voor de gasten                      |           | pagina 92 |
| Hopsten                                                  | pagina 38      | Reisvoorwaarden voor arrangementen/colofon      |           | pagina 93 |
| Ibbenbüren                                               | pagina 40      | Evenementen en data                             |           | pagina 94 |
| Ladbergen                                                | pagina 42      |                                                 |           |           |





## Met wandelstok en hoed op pad in het Tecklenburgerland

De veters stevig vastgeknoopt, de rugzak ingepakt en de wandelstok in de hand!

Hartelijk welkom in het Tecklenburgerland – **een waar juweel voor wandelaars.**

Ongerepte natuur, prachtige vergezichten en gastvrije mensen nodigen u uit om uit wandelen te gaan en het Tecklenburgerland in al zijn facetten te ontdekken. U kunt kiezen tussen smalle paden en dromerige wegen door weiden en velden. Flauwe hellingen voor

recreatiwandelaars en kuiten-uitdagende berg-etappes voor sportievelingen lokken u met romantische plekjes om te pauzeren en met adembenemende uitzichten. Onze duidelijk gemarkeerde wandelpaden van diverse lengtes zijn probleemloos te combineren voor kortere dagwandelingen, maar ook voor meerdaagse of zelfs weken durende wandelingen.

Dus de natuur roept!

Op naar het Tecklenburgerland!



# Eenvoudigweg fantastisch

Wandelen en walken in natuurpark

Teutoburger Wald – Wiehengebergte

## De Hermannsweg

De bekendste wandelroute in het Tecklenburgerland is de **Hermannsweg**. Hij vormt het hart van ons wandelgebied en loopt met een totale lengte van 172 km over een gebied van ongeveer 50 km door het Tecklenburgerland. Hij begint in Rheine, op de laagvlakte van het Münsterland, en eindigt op de 441 meter hoge Velmerstot bij Lippe. Op het traject komt u vele bezienswaardigheden tegen, zoals de **'natte driehoek'** in Hörstel. Hier komen het Dortmund-Emskanaal en het Middellandkanaal bij elkaar. Een meer dan 100 jaar oud sluizencomplex trekt niet alleen de aandacht van technisch onderlegde wandelaars. Dan gaat het pad verder naar de **Dörenther Klippen**, waar de legendarische **'hurkende vrouw'**, hoog op de kam van het Teutoburger Woud, de wandelaar een adembenemend uitzicht biedt op het Münsterlandse parklandschap.

De Hermannsweg brengt u van hieruit verder naar de kam van het Teutoburger Woud en doorkruist hierbij vele interessante historische dorpen, zoals Tecklenburg.

Hier getuigen veel oude vakwerkhuisen en een doolhof aan steegjes van cultuur en geschiedenis. Op de Marktplatz in Tecklenburg heeft u de keuze: landschappelijk aantrekkelijk is de gecertificeerde route langs de canyon, die door een steengroeve

ontstond en nu een beschermd natuurgebied is. Historisch interessant is de route via Leeden met de voormalige cisterciënzerabdij en de stiftskerk uit de 15e eeuw. In Lengerich komen beide routes weer bij elkaar en voeren verder via de Schollbruch naar de Westerbecker berg in Lienen, die met 235 meter de hoogste 'berg' in het Münsterland is. Hier kunt u van een uniek vergezicht genieten. Een bezoek aan bosrestaurant Malepartus in Lienen is een bijzondere ervaring.

Daarnaast nodigen de vele gezellige herbergen en cafés langs de weg uit tot een korte tussenstop.





## In de voetsporen van marskramers en pelgrims

### De Handelsweg en de route naar Santiago doorsnijden de regio



De wandelroutes die de **voetsporen van marskramers** volgen bieden een interessante blik op het landschap en zijn overvloedig voorzien van bezienswaardigheden. Een daarvan is de **Handelsweg**, die over een traject van 229 kilometer van Osnabrück naar Deventer loopt. In een lange mantel en met een hoge hoed op, met een meetlint en een aan een ketting hangende schaar, trokken de marskramers vroeger met hun rollen linnen van de dorpen in het Tecklenburgerland naar Nederland en Vlaanderen, maar ook naar Scandinavië en Rusland. Brenninkmeyer (C&A), Hettlage, Peek & Cloppenburg – de grondleggers van deze bekende textielwarenhuizen zijn hier als rondtrekkende handelaren begonnen. De 'Marskramersroute', de Töddenland-Rundwanderweg, leidt u op een indrukwekkende manier door de dorpen Mettingen, Ibbenbüren, Recke, Hopsten en tot aan Emsland in het zuiden, waar veel marskramerwoningen nog getuigen van het leven en werken en de rijkdom van deze reizende handelaren.



#### Pelgrims op de route naar Santiago

De oudheidkundige commissie van Westfalen heeft verschillende middeleeuwse delen van de route naar

Santiago de Compostela door Westfalen onderzocht en met bordjes aangegeven. Het eerste deel van route I, van Osnabrück naar Münster, heeft vijf etappes met een totale lengte van 71 km en loopt in onze regio van Leeden naar Lengerich en Ladbergen. De jakobschelp, in heel Europa het symbool voor de route, wijst de weg. De lengtes van de delen van de route zijn zeer divers. Er worden onderweg niet alleen betaalbare accommodaties voor pelgrims aangeboden, maar ook gunstig geprijsde pelgrimsmenu's zijn vanzelfsprekend. Bovendien kunnen de pelgrims bij de stempelplaatsen het begeerde bewijs voor hun pelgrimspaspoort krijgen.



#### Routeplanner Hermannshöhen

De routeplanner biedt 66 pagina's aan nuttige informatie over wandelen op de Hermannshöhen, zoals tips voor een milieuvriendelijke reis met het openbaar vervoer, routebeschrijvingen, wandelkaarten en hoogteprofielen van de individuele etappes. Met nog 14 uitgebreide exclusieve ideeën voor belevenisrijke dagtochten links en rechts van de beide wegen op de bergkam die rijk aan tradities zijn.



Dörenter Klippen in Ibbenbüren



## Nordic walking- & wandelpark Tecklenburgerland



Circa 300 km lang, volledig bewegwijzerd en dus uniek in Noord-Duitsland, dat is **Nordic Walking- & Wanderpark Tecklenburger Land**. 35 trails in verschillende moeilijkheidsgraden en zwaarteprofielen bieden nordic walking- & wandelplezier voor jong en oud, voor getrainde sporters zowel als beginners.

De routes in de dorpen **Hopsten, Recke, Mettingen, Lotte, Westerkappeln en Ladbergen** zijn vrij vlak en daarom vormen ze de perfecte basisvoorwaarden voor beginnende nordic walkers. Korte routes langs het Dortmund-Emskanaal in Ladbergen of rond de dorpskern van Hopsten, of de 'drie-in-één'-varianties in Recke, Westerkappeln en Mettingen. Op elke route vinden de nordic walkers en wandelaars schitterende paden door bossen en weilanden, fantastische uitzichten en veel bezienswaardigheden.

**Hörstel, Ibbenbüren, Lengerich, Tecklenburg en Lienen** dagen nordic walkers uit met hun routes: hoogteverschillen tot 288 meter op een traject van 17,6 kilometer, voornamelijk bos- en grindpaden en adembenemende uitzichten zijn er vanzelfsprekend. Wie zin heeft, kan ook proberen een nordic walking marathon van Riesenbeck naar Lienen te volbrengen. Wie meer van wandelen houdt, doet het wat rustiger aan en geniet van het landschap en de natuur.

De thematische trails (een education-trail – in Hörstel rond de Torfmoorsee, om kennis te maken met nordic walking, een team-tour-trail – in Brochterbeck, een route voor groepen met oefeningen voor partners, en in Lienen en Lotte een fitness-trail) completeren de routesuggesties.

Aan het begin van de trails staat een overzichtsbord, waarop de lengte van de routes, het soort pad en het hoogteprofiel aangegeven staan.

Onze **pocketguide** met een uitgebreide beschrijving van alle routes en vier waardevolle wandeltips is op ons kantoor verkrijgbaar.







## Over dinosaurussen, Romeinen en vredesonderhandelingen

### UNESCO geopark TERRA.vita

Wist u dat? **Tecklenburgerland** is onderdeel van een **geopark**! In Duitsland bestaan sinds 2003 geoparken. Intussen zijn er elf nationale geoparken. Maar waardoor kenmerken geoparken zich?

Een geopark is een gebied met landschappelijke of geologische bijzonderheden met een nationale betekenis. Deze gebieden vormen een uniek landschap, met vindplaatsen van bijzondere fossielen of mineralen en/of belangrijke geologische formaties. Hier ligt 300 miljoen jaar geschiedenis van de aarde vlak bij elkaar: bijvoorbeeld sporen van dinosauriërs of resten van gevechten tussen Romeinen en Germanen.

De **UNESCO** is een aantal jaren geleden begonnen met een internationaal netwerk van geoparken. Alle geoparken worden beoordeeld volgens wereldwijd geldende criteria. Voor opname in het wereldwijde netwerk worden de parken bezocht en beoordeeld door internationale deskundigen.



Waterburcht Haus Marck

### Westfaalse vredesweg

De Vrede van Westfalen – bij iedereen welbekend – betekende het einde van de Dertigjarige Oorlog (1618–1648), die begon met de Praagse Defenestratie.

Bij ons hebt u de mogelijkheid om een klein stukje mee te lopen over de weg die de ,vredesruiters aflegden. De weg voert over een lengte van circa 73 km van Münster naar Osnabrück en doorsnijdt zodoende het Tecklenburgerland. Onderweg komt u langs de waterburcht Haus Marck, waar de voorbereidende onderhandelingen voor de Vrede van Westfalen plaatsvonden. Bijna 200 jaar later werd op Haus Marck, Friedrich von Bodelschwingh geboren, de vernieuwer van de Bethelsche scholen. Een vast onderdeel van het culturele jaarprogramma wordt gevormd door de slotconcerten en de lezingen in de ridderzaal van de waterburcht. Vanwege de bijzondere ambiance is de historische districtsbestuurszaal ook populair voor huwelijksvoltrekkingen.

Let ook op de meer dan 400 vredeseiken, die in de periode 1994–1998 door prominenten langs de route zijn geplant als symbool voor de vrede.







## Fietsplezier met profiel

De fietsroutes in het Tecklenburgerland zijn gezinsvriendelijk, het hele jaar te berijden en uiteraard goed bewegwijzerd. U fietst over geasfalteerde wegen en paden midden in de natuur langs idyllische vijvers en meren, door romantische bossen of uitgestrekte veen- en heidelandschappen.

Van gemoedelijke recreatieroutes dwars door idyllische landschappen tot en met sportieve tochten met stijgingen, snelle afdalingen en fantastische uitzi-

chten met een veeleisende route – de keuze is groot. Ontdek oude molens en vakwerkhuisen, kronkelende straatjes en steegjes alsmede historische dorpskernen. Opdat iedereen, die op het laatste moment een tochtje in het Tecklenburgerland wil maken, niets in de weg staat, bieden talrijke fietsverhuurpunten verschillende fietsen aan. Bovendien is er een flink aantal uitstekende Bed+Bike-gastenverblijven met een gegarandeerd fietsvriendelijke service.



# Fit en actief

Van gezinsvriendelijk fietsen  
tot sportieve ervaring



## Pak de fiets!

### 100-kastelenroute

Langs indrukwekkende kastelen, schitterende burchten en indrukwekkende herenhuizen loopt de noordelijke lus van de 100-kastelenroute, vanaf het vlakke parklandschap rond Münster naar het fraaie Tecklenburgerland. Combineer genieten van de natuur met de schoonheid van de opzienbarende bouwcultuur.

### Vredesroute

Wie kent hem niet, de Vrede van Westfalen, die in 1648 een einde maakte aan de Dertigjarige Oorlog. Bij ons kunt u per fiets het historische pad van de vredesruiter volgen, die indertijd de vredesonderhandelingen voerden en met berichten heen en weer reisden tussen Münster en Osnabrück.

### Sagenroute

De Sagenroute leidt in het spoor van heksen, geesten en veel gruwelijk-mooie verhalen naar de sprookjesachtige wereld van mythen en legenden. De route wordt aangegeven door een klein heksje en loopt dwars door het Tecklenburgerland, langs superromantische landschappen en plaatsen waarover veel sagen verteld worden.

### NaToerismeRoute

Natuur en toerisme, ontspannen fietsen en genieten van het natuurschoon – daar gaat het om bij de NaToerismeRoute. U ervaart de vele facetten van een landschap tussen veenland en middelgebergte. Zes plaatselijke fietsroutes door verschillende landschapsgebieden zijn ideaal voor een dagtocht – en uiteraard duidelijk aangegeven.

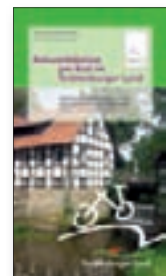

### De elf mooiste fietstochten in het Tecklenburgerland

Behalve thematische fietspaden biedt een Pocket Guide u ook een selectie van de elf mooiste fietsroutes. De gids bevat veel tips over verborgen bezienswaardigheden langs de kant van de weg, kleine musea en gezellige gelegenheden om onderweg aan te leggen. Ook staan er overzichtelijke kaarten en hoogtoprofielen in afgebeeld.





## Fietsroutesysteem – Wij helpen u ‘in het zadel’

### Fiets-totaal in fietspark Münsterland

Duidelijk – overzichtelijk – uniform – dat is het fietsroutesysteem in het Münsterland, waartoe ook het Tecklenburgerland behoort. Een goed doordacht en bewegwijzerd wegennet met een lengte van in totaal 4500 km nodigt u uit om stevig door te trappen en de streek en de mensen op uw eigen houtje te leren kennen. Wegwijzers en verwijzingsbordjes zorgen ervoor dat u zich goed kunt oriënteren en maken het mogelijk om de tocht te beginnen vanuit elke gewenste plaats, of om verschillende routes met elkaar te combineren. De individuele tochten en etappes vormen een honingraatvormig netwerk en daarom bieden ze de ideale mogelijkheid voor eendaagse en meerdaagse fietstochten.

Elk van de circa 200 ‘cellen’ in het systeem vormt een fietstocht van 10–40 km lengte, met een eigen nummer. Als u dit cijfer volgt komt u terug op uw vertrekpunt en hebt u een perfecte dagtocht gehad.

Doel en aantal km



Nr. van de cel resp. fietstocht

Pictogrammen voor themaroutes



Verwijzingsbordjes zorgen ervoor dat u zich goed kunt oriënteren en leiden u langs langere trajecten, waar kruisingen of splitsingen verwarrend kunnen zijn, van wegwijzer naar wegwijzer.



De bekende themaroutes, zoals de 100-kastelenroute, de Vredesroute, de Sagenroute of de NaToerismeRoute, worden door vignetten aangegeven en wijzen u de juiste weg.

### Fietsverhuur

| Plaats              | Onderneming                   | Onderneming            | Huurprijs per dag       | Versnellingen                                     |
|---------------------|-------------------------------|------------------------|-------------------------|---------------------------------------------------|
| Hopsten             | Zum heiligen Feld             | +49 5458 93020         | Alleen bij overnachting | niet bekend                                       |
| Hopsten-Schale      | Ferienhof Lömker              | +49 5457 1456          | Alleen bij overnachting | niet bekend                                       |
| Hörstel-Bevergern   | Hotel-Restaurant Saltenhof    | +49 5459 4051          | 5,- €                   | 3 versn. e-bikes, opladen                         |
| Hörstel-Dreierwalde | Hotel Wenninghoff             | +49 5978 233           | 6,- €, 9,50 €           | 3 versn.                                          |
| Hörstel-Riesenbeck  | Hotel Stratmann               | +49 5454 93070         | 5,- €                   | 3 versn.                                          |
| Hörstel-Riesenbeck  | Landgasthaus Birkenhof        | +49 5454 7630          | 5,- €                   | 3 versn.                                          |
| Ibbenbüren          | Fahrradgeschäft Konermann     | +49 5451 9646-0        | 5,- €, 25,- €           | fietsen met versn. en e-bikes                     |
| Ibbenbüren          | Hotel Hubertushof             | +49 5451 9410-0        | 7,- €                   | fietsen met versn.                                |
| Ibbenbüren          | Radstation am Bahnhof         | +49 175 9406818        | 5,- €, 25,- €           | fietsen met versn. en e-bikes                     |
| Ladbergen           | H.-J. Schröerlücke            | +49 5485 2159          | 4,50 €                  | 5-7 versn.<br>7 zonder schakeling                 |
| Ladbergen           | Restaurant 'Zur Waldschränke' | +49 5485 1866          | 4,- €                   | 3 versn.                                          |
| Lengerich           | Firma Schröer                 | +49 5481 94400         | vanaf 4,- €             | 3 versn.                                          |
| Lengerich           | Velo Garten                   | +49 5481 997107        | 10,- €                  | 7 versn.                                          |
| Lienen              | Tourist-Info                  | +49 5483 724010        | 5,- €                   | 7 versn., fietsen met trapondersteuning 10,-€/dag |
| Mettingen           | Fahrradstation                | +49 5452 98383         | 5,- €                   | 7 versn., e-bikes (prijs op aanvraag)             |
| Recke               | Hotel Altes Gasthaus Greve    | +49 5453 9188690       | 5,- €                   | nee                                               |
| Recke               | Hotel Gasthof Gronheid        | +49 5453 8282 of 80012 | 6,50 €                  | nee                                               |
| Recke               | Landgasthof Neumeister        | +49 5453 1402          | vanaf 9,- € (tandem)    | nee                                               |
| Recke               | Haus Püttenbeck               | +49 5453 99679         | 1,- €                   | nee                                               |
| Tecklenburg         | Ringhotel Teutoburger Wald    | +49 5455 93000         | 8,- €                   | 3 versn.                                          |





## Waar olympisch kampioenen en wereldkampioenen rijden

Westfalen in Hörstel en Lippizaners in Lienen? Niet helemaal, ondanks de roodgeel gestreepte paardenboxen, de weilanden met de witte hekken, de uitstekend bewegwijzerde ruiterspaden en de ruiters die hoog te paard zitten – **het Tecklenburgerland is een paradijs voor paardenvrienden en koetsiers.** In onze steden en dorpen is er wat paarden betreft (bijna) niets, wat er niet is. Paardengekken van elke leeftijd en elk prestatieniveau vinden hier een passend aanbod. Paardenvakantie op de pony-

boerderij, een dekstation bezoeken, huifkartochten, voltige of gewoon zelf paardrijden; paarden, vakantie en plezier, wij verheugen ons op uw komst! De in Lienen geboren, succesvolle springruiter Toni Hassmann zegt: “Ik kan me niets mooiers voorstellen, dan na een inspannende wedstrijd thuis te komen en tijdens een ontspannen rit in onze schitterende bossen gewoon diep adem te halen en me helemaal te ontspannen.



# Mijn stokpaardje

Over paardrijden, tochten te paard en concoursen

## Dressuur, hindernis en rijden met gespan

Het letterlijke en figuurlijke middelpunt van het Tecklenburgerland is de stad Hörstel, die al in 1994 onderscheiden werd als 'paardvriendelijke gemeente'. De Duitse ruitervereniging reikt deze onderscheiding elke vier jaar uit, om de gemeentes te huldigen die zich op een bijzondere manier verdienstelijk gemaakt hebben voor de paardenfokkerij en de paardensport. Meer dan 60 ondernemingen in de stad houden paarden en er zijn in Hörstel 4 rij- en menverenigingen en een dekstation van de Nordrhein-Westfaalse deelstaatstoeterij.

Jaarlijks vinden hier op het terrein aan de Surenburg nationale en internationale paardrij- en men-evenementen plaats, evenals de Duitse menderby. Ook zijn hier al wereldkampioenschappen paardrijden, Duitse springkampioenschappen, het jeugdpaardrijfestival en dressuurevenementen op het hoogste niveau gehouden.

Ludger Beerbaum en Marco Kutscher komen van hier en brengen het olympische gevoel naar het Tecklenburgerland.

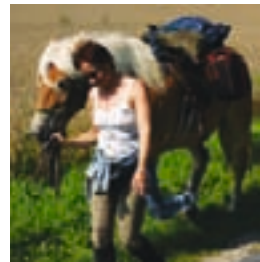
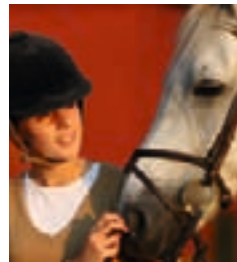

Minstens even paardvriendelijk is de gemeente Lienen, die in 2006 werd uitgeroepen tot 'paardvriendelijke gemeente' en waar de finale van het **'Duitse veulenkampioenschap'** plaatsvindt. Meer dan 1000 veulens worden er jaarlijks voor de jury geleid, maar alleen de beste 200 mogen aan de finale in Lienen deelnemen. Aan het einde worden het merrie- en hengstveulen van het jaar uitgeroepen. In Lienen hebben met uitsterven bedreigde ponyrassen een nieuw thuis gevonden en verrijken ze de paardenwereld. Op het Münsterlandhof in Lienen-Kattenvenne houdt men zich bezig met de bescherming en de instandhouding van het uitstervende ras van de Exmoorpony. Springruiters **Toni** en **Felix Hassmann** komen uit Lienen.







## Paardenjungle Tecklenburgerland

| Soort onderneming                                   | Uitleg                                                                                                                                                                                                                                                                                                                                                                                                                     | Wie & waar                                                                                                                                                                                                                                                                                                                                                                                |
|-----------------------------------------------------|----------------------------------------------------------------------------------------------------------------------------------------------------------------------------------------------------------------------------------------------------------------------------------------------------------------------------------------------------------------------------------------------------------------------------|-------------------------------------------------------------------------------------------------------------------------------------------------------------------------------------------------------------------------------------------------------------------------------------------------------------------------------------------------------------------------------------------|
| Vakantieboerderij/<br>vakantiewoningen/pension      | <p>Paardenhouderij met aanbiedingen voor vakanties met paarden. Onder te verdelen naar aanbod, bijv. ponyboerderij (kindervakantie) en ruitershotel (vakantie voor gezinnen resp. volwassenen).</p> <p>Paardenbedrijf, dat paardenboxen verhuurt aan particuliere paardeneigenaars. Beschikt in de meeste gevallen over mogelijkheid om te rijden (bak, hal, enz.) en aanvullend aanbod (bijv. paardenweide, kantine).</p> | <p>Birkenhof, Hörstel<br/>Mutter Bahr, Ibbenbüren/Uffeln<br/>Krüer-Buchenhof, Ibbenbüren<br/>Reiterhof Westerfeld, Ladbergen<br/>Reiterpension Up de Birke, Ladbergen<br/>Reiterhof Hunsche, Lienen<br/>Haflingerhof Feldmann, Recke<br/>Gräler, Tecklenburg<br/>Upmeyer, Tecklenburg<br/>Rumlerhof, Westerkappeln</p>                                                                    |
| Stoeterij/fokbedrijf                                | <p>Paardenbedrijf dat is gespecialiseerd in fokkerij, waar actief gefokt wordt en met geregistreerde fokmerries. Ook hengstenhouderijen, die hengsten beschikbaar stellen voor dekkingen. Professionele fokbedrijven verkopen de nakomelingen vaak als veulen of geven jonge rijpaarden een basistraining.</p>                                                                                                             | <p>Birkenhof, Hörstel,<br/>Ehmann, Ladbergen<br/>König, Ladbergen<br/>Heinze, stoeterij IJslandse paarden,<br/>Ladbergen<br/>Korte, Lengerich<br/>Recker Hengststation,<br/>Lienen-Kattenvenne<br/>Stoeterij Zühlke-Chrysanthou,<br/>stoeterij IJslandse paarden, Lienen<br/>Rethemeyer, Lienen<br/>Laufmüller, fokker van rijpony's,<br/>Lienen</p>                                      |
| Huurpaard                                           | <p>Paard dat voor een vergoeding door ruiters voor een uur rijden of voor een rit naar buiten gehuurd kan worden. In tegenstelling tot een lespaard huurt u het paard zonder toezichthouder resp. paardrijnstructeur.</p>                                                                                                                                                                                                  | <p>Ruitervereniging Ibbenbüren</p>                                                                                                                                                                                                                                                                                                                                                        |
| Huifkartochten                                      | <p>Gezellige groepsrit in een met een huif overdekte wagen.<br/>Afhankelijk van het aantal passagiers wordt de huifkar getrokken door een paard, of door twee en een enkele keer door vier paarden.</p>                                                                                                                                                                                                                    | <p>Informatie en boekingen bij de plaatselijke toeristenbureaus</p>                                                                                                                                                                                                                                                                                                                       |
| Westernrijden                                       |                                                                                                                                                                                                                                                                                                                                                                                                                            | <p>Christine Jurkovic, Lienen</p>                                                                                                                                                                                                                                                                                                                                                         |
| Ponyboerderij/ruiterboerderij/<br>vakantieboerderij | <p>Paardenbedrijf dat een aantal pony's en paarden ter beschikking heeft voor de verhuur aan kinderen en jongeren. Meestal is een ponyboerderij (Ponyhof) een vakantieboerderij die speciaal gericht is op paardrijd-vakanties voor kinderen en jongeren zonder begeleiding van volwassenen (volpension, kinderopvang).</p>                                                                                                | <p>Buchenhof, Ibbenbüren<br/>Reiterhof Westerfeld, Ladbergen<br/>Reiterhof Hunsche, Lienen<br/>Haflingerhof Feldmann, Recke</p>                                                                                                                                                                                                                                                           |
| Paardenpension                                      | <p>Hier kunnen ruiters tot rust komen en paarden vakantie vieren (d.w.z. dat de bezitter op vakantie gaat en zijn paard er kan stallen).</p>                                                                                                                                                                                                                                                                               | <p>Pension- en rijstal Langschmidt,<br/>Lotte</p>                                                                                                                                                                                                                                                                                                                                         |
| Rustplaats                                          | <p>Pauzegelegenheid voor ruiters die ritten of tochten maken, langs ruiterspaden en ruiterroutes. Picknick-mogelijkheid of pension voor ruiters, met mogelijkheid om paarden aan te binden en te drinken.</p>                                                                                                                                                                                                              | <p>Detleff Retzlaff,<br/>Ibbenbüren-Dickenberg<br/>Reiterhof Westerfeld, Ladbergen<br/>Akademie Talaue, Lengerich<br/>Birkenhof, Hörstel<br/>Mutter Bahr, Ibbenbüren/Uffeln<br/>Kruse, Lienen-Kattenvenne<br/>Reiterhof Hunsche, Lienen<br/>Reiterhof Ibershoff, Lienen<br/>Waldwirtschaft Malepartus, Lienen<br/>Münsterlandhof, Lienen-Kattenvenne<br/>Haflingerhof Feldmann, Recke</p> |
| Paardrijdkenteken                                   | <p>Geel, ca. 80 x 80 mm groot bordje met zwarte opdruk, dat bij buitenritten in NRW zichtbaar aan het paard bevestigd dient te zijn. Alleen geldig met sticker (Reiterplakette), die door jaarlijkse betaling van de verschuldigde kosten verkregen wordt door de paardeneigenaar. De kentekens en de stickers worden uitgegeven door de plaatselijke overheden. Buitenritten zonder kenteken vormen een overtreding.</p>  | <p>Uitgifte van paardrijdkentekens en stickers gebeurt door de plaatselijke overheden.<br/>Kreis Steinfurt in Tecklenburg<br/>Telefoon +49 5482 703343/44<br/>Kreis Steinfurt in Steinfurt<br/>Telefoon +49 2551 692575</p>                                                                                                                                                               |





## Theaters, kloosters en romantiek

“Weekend en zonneshijn, en dan alleen met jou in ‘t bos te zijn...”, wat de Comedian Harmonists al in de jaren 20 van de vorige eeuw bezongen is nu voor ons bijzonder actueel. Terwijl sommigen met een prijsvechter de hele wereld over vliegen en rusteloos van plaats naar plaats racen, heerst er in het Tecklenburgerland nog **rust en gezelligheid**, net als in lang vervlogen tijden. Er zijn hier talloze superromantische plekjes, die gewoon liggen te wachten tot u ze ontdekt. Bewapend met een

**picknickmand en een deken**, op maar een paar kilometer afstand van uw hotel of pension, zit u er al middenin! Midden in de natuur, waar **reeën, herten en wilde zwijnen** te bewonderen zijn! Wandel in de vroege ochtenduren door onze uitgestrekte bossen, weilanden en waterrijke gebieden en geregeld zal meneer Haas, een everzwijn of Rein de vos u verbaasd aankijken. Of beleef het toneel onder de blote hemel in de unieke kasteelruïne van Tecklenburg.



# Pure cultuur

Over smalle steegjes,  
marskramers en musicals

## In het voetspoor van de geschiedenis

Zou u wel eens willen weten hoe de Graaf van Tecklenburg zich voelde, wanneer hij met zijn echtgenote door de kronkelige straten en stegen flaneerde? Over de kinderkopjes slenteren, wandelen tussen de vakwerkhuisen die bijna tegen elkaar aan leunen en u aan lang vervlogen tijden herinneren? Dan bent u bij ons aan het goede adres!

Als u door het vestingstadje Tecklenburg wandelt, krijgt u een indruk van hoe beschouwelijk en tegelijk hoe zwaar het leven een paar honderd jaar geleden was voor de mensen die hier woonden. Nauwe, steile straatjes en smalle trappen, talloze opstapjes en treden zorgen ervoor dat een wandeling door de oude binnenstad van Tecklenburg bepaald geen alledaagse ervaring is.

Tijdens onze rondleidingen door de stad hoort u waarom het scheve huis blauwgeschilderd is en wat er vroeger in het keurgebouw gebeurde.

In Hopsten/Schale wordt verteld, dat de oude Fritz in 1745, op zijn lange tocht naar Oostfriesland, in herberg 'Zur alten Post' overnacht heeft. Hij kwam met de paardenkoets via Lengerich, Brochterbeck, Ibbenbüren en Hopsten/Schale. Daarna reisde hij verder naar Lingen. Ook in Tecklenburg heeft de koning gepauzeerd.



### De molens draaien door ...

Ze vormen een waardevol onderdeel van het Tecklenburgerland en hebben een bewogen geschiedenis – de vele historische molens. Waar vroeger gezaagd, koren gemalen of olie gewonnen werd, kunt u nu nog een blik werpen op de oude technieken en de geschiedenis van het molenaarsambacht. Er staan hier zowel koren- resp. graanmolens als olie- en watermolens, die allemaal liefdevol tot in detail gerestaureerd zijn en zich nu in hun oude glorie en volledig in bedrijf aan de bezoekers presenteren. Deze technische monumenten zijn bijzonder geschikt voor een uitstapje, ook omdat er in de schilderachtige gebouwen soms ook cafés en restaurants gevestigd zijn en er af en toe culturele evenementen plaatsvinden.



Oude molen van Rolinck, Ladbergen



## Cultuur toen en nu

### Klooster Gravenhorst

Klooster Gravenhorst werd in 1256 door ridder Konrad von Brochterbeck gesticht voor nonnen van de cisterciënzerorde. Het is het enige complex in het noorden van Duitsland waarvan de gebouwen grotendeels onaangetast zijn gebleven. In 2004 kreeg klooster Gravenhorst een nieuwe bestemming en werd het heropend als **DA Kunsthaus Kloster Gravenhorst**. Hier wordt nu kunst gemaakt, kunst gevormd, kunst ervaren en kunst gecommuniceerd. Workshops, zomerteliers, ideeënwerkplaatsen, kunstprojecten en culturele evenementen nodigen kinderen, jongeren en volwassenen uit tot meedenken, meedoen en meebelevén.

### Musea

Voor liefhebbers van 'oude spullen' zijn er talloze **kleine musea**, zoals het 'Heimathaus' in Hörstel/Bevergern, het landbouwmachinemuseum in Hörstel/Riesenbeck, het motoren-, regio- en mijnbouwmuseum in Ibbenbüren, het schoenmakersmuseum in Ladbergen, de 'Heimatstube' in Lengerich, het Tüötten-, post- en schoolmuseum in Mettingen, regio- en mandenmuseum 'Alte Ruthemühle' in Recke, het bewoonde marskrammersmuseum 'Haus Nieland' in Hopsten, de smederij in Schale en het poppenmuseum in Tecklenburg.



### Op stoom

Spoorwegliefhebbers slaken diepe zuchten, mannenharten gaan sneller slaan en kinderen staan zich met open mond te verbazen – **de stoomlocomotief komt er aan!**

Al vanuit de verte hoort u het snuiven en stampen van de oude 78 468. De oude dame uit **1923** haalt een maximale snelheid van bijna **100 km/uur** en heeft een gewicht van **105 ton**. Haar 1140 paardenkrachten zijn voldoende om de kolenwagen en de wagons van de eerste en laagste klassen trouw mee te trekken.

Conducteurs in historische uniformen controleren de plaatsbewijzen en de stoomfluit blaast het signaal voor vertrek. De passagierstrein uit vervlogen tijden laat u op een rustige manier kennismaken met het afwisselendelandschap tussen Tecklenburg en Bad Iburg. Op de open platformen, die de verbinding vormen met de volgende wagon, kunt u tijdens de rit buiten staan en de wind om uw oren laten waaien. In de bistrowagon kunt u genieten van een versget kopje koffie of een glas koel bier, en tijdens de langere ritten is er bovendien een danswagon, waar de rails regelmatig flink 'warm van lopen'.

In december zijn er ook veel ritten waarbij Sint Nicolaas door de trein loopt en de kinderen kleine cadeautjes geeft.

Kunsthuis Kloster Gravenhorst, Hörstel





Jesus Christ Superstar

## Het SOMMER-BROADWAY van het Noorden,

onder deze titel hebben de musicalspecialisten van openluchttheater FREILICHTSPIELE Tecklenburg zich een naam verworven in heel Duitsland en in de buurlanden. Hun prijswinnende producties in de unieke sfeer van dit openluchttheater, met topsolisten uit heel Europa, vormen een attractie met een hoge ervaringswaarde.

Het programma voor 2012 – voor het eerst in de openlucht in Duitsland – bevat 3 producties. Beginnend met MARIE ANTOINETTE, de succesmusical van Sylvester Levay en Michael Kunze (Elisabeth), die in een groots beeldverhaal de ondergang van een tijdperk van decadentie tijdens het rumoer van de Franse Revolutie schildert. Opnieuw, zoals dat in Tecklenburg gebruikelijk is, geproduceerd met topso-

listen, groot koor en orkest.

Het contrast wordt gevormd door HAIRSPRAY, het Broadwaysucces als dans- en feelgoodmusical, dat de toeschouwers meeneemt naar het Amerika van de jaren '60 en laat zien hoe een kleinburgerlijke gemeenschap wakker geschud wordt onder het motto 'You can't stop the beat!'

Voor kleine en grote toeschouwers wordt voor het eerst in Tecklenburg de familiemusical 'De reis om de wereld in 80 dagen' opgevoerd, de bliksemsnelle wereldreis van een getikte Engelsman en zijn avonturen tussen India, China en het Wilde Westen. Alle informatie is te verkrijgen via [www.freilichtspiele-tecklenburg.com](http://www.freilichtspiele-tecklenburg.com) of telefonisch via +49(0)5482-220. Voorverkoop vanaf 1 december 2011.

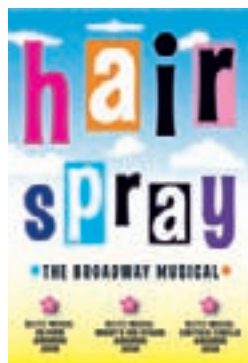

### Premièredata:

- 27 mei: De reis om de wereld in 80 dagen (famiemusical, altijd op woensdag en zondag)
- 28 mei: Pinkstergala – Musical meets Pop
- 23 juni: MARIE ANTOINETTE
- 27 juli: HAIRSPRAY



Crazy for you

## Overtuigende individualiteit

### De Schauburg – een theater in het hart van Ibbenbüren

De voormalige bioscoop, die grenst aan het voetgangersgebied van Ibbenbüren, is een ideale plek om van cultuur te genieten. De inrichting in 50-er jaren sfeer is met liefde gerenoveerd en vormt sinds zes jaar de speelplek van het QUASI SO – theater. **Op 7 en 11 januari 2012: ‚Souvenirs, souvenirs‘** Het publiek mag zich verheugen op een weerzien met een aantal van de mooiste songs uit de musicals van de afgelopen jaren. Maar dat is nog niet alles: er zijn ook een paar producties die in première gaan.

#### **Vanaf 2 februari 2012: ‚Happy Birthday‘**

Het allerbeste boulevardtheater: dienstmeisje Brigitte is helemaal in de war.

Wilt u weten waarom? Kom dan kijken ...

#### **Vanaf 18 april 2012: ‚Equus‘**

Alan Strang lijkt een normale jongen, die opgroeit bij schijnbaar liefdevolle ouders en een grote passie heeft voor paarden. Maar hij mishandelt de paarden in de stal waar hij werkt op een brute manier. Psychiater Dysart lijkt de enige te zijn die toegang tot de jongen weet te krijgen.

#### **Vanaf 14 juni 2012: ‚Der kleine Wassermann‘**

De kleine waterman waadt elke dag door de molenvijver en beleeft dan avonturen. Maar ook

onaangename ontmoetingen, zoals met de afschrikwekkende lamprei, die hem vreselijke nachtmerries bezorgt. Op een dag neemt zijn vader hem mee voor een uitstapje op het droge, waar hij vol verbazing kennismaakt met de mensen en nog opwindendere dingen beleeft ...

#### **Vanaf 27 september 2012: ‚Non(n)sens‘**

De schoolkokkin van kloosterschool Mount Saint Helen's in Hoboken heeft volkomen zonder er erg in te hebben, 52 zusters van de orde met een vergiftigde bouillabaisse voortijdig hemelwaarts gezonden. Om geld in te zamelen voor de begrafenis van hun medezusters, moeten Moeder Overste en de overige zusters hun goddelijke talenten inzetten tijdens een krankzinnige benefietvoorstelling. Het resultaat is een bonte revue vol komische noten, muziek, gevoel en elan.

Deze hemelse musical werd in 1986 bekroond met de ‚Outer Critics Circle Award‘ voor de beste musical, het beste boek en de beste muziek.

Actuele informatie op [www.quasiso.de](http://www.quasiso.de) en telefonisch via +49(0)5451 543856.

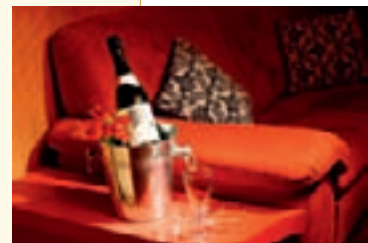







## Een ontspannen vakantie

U lekker voelen, ontspannen en u laten verwennen; volledig ontspannen en het hoofd helemaal bevrijden van de stress van alledag. Het Tecklenburgerland nodigt u uit voor een wellnessvakantie. We weten waar we het over hebben, als we praten over **'je goed voelen'**, **'ontspannen'** en **'relaxen'**: het dagelijkse leven achter je laten en je helemaal over kunnen geven aan massage, sauna, whirlpool of stoombad; in warme handdoeken gewikkeld de gedachten de vrije loop laten.

Om u heen hangt de geur van rozen, vanille of eucalyptus en zachte muziek brengt u in een dromerige toestand.

Dat en nog veel meer vindt u bij een verblijf in het Tecklenburgerland. Comfort van top tot teen voor lichaam, geest en ziel. Overtuig u zelf!

Trouwens: bij ons begint wellness al met de reis hierheen! Bel ons. Wij geven u graag advies en boeken de juiste accommodatie voor u.



# Hier voel ik me goed

Wellness en fitness in het Tecklenburgerland

## In het rijk der zintuigen

Het aanbod aan wellnesshotels in het Tecklenburgerland is klein maar fijn. Hier vindt u alles wat uw hartje begeert en waarnaar het gekwelde lichaam hunkert. Wij hebben niet even de muren van de kelder geel geschilderd, plastic bloemen neergezet en wat pseudomeditatieve muziek in een oude muziekinstallatie gestopt; bij ons kunt u ons motto ervaren: 'Wellness moet en kunt u bij ons met alle vijf de zintuigen ervaren en genieten.' Wie vindt het niet heerlijk om op een ligstoel te liggen, met geurige massageolie ingewreven te worden en dan... hmm, dat doet je goed! De koningin van de massages, 'Lomi Lomi Nui', een 'hot stone massage' of een 'chocolademassage' geven u pure ontspanning. Aromamassages hebben een verkwikkende en harmoniserende werking op het lichaam en u voelt zich als herboren. Of neem voor pure ontspanning een luxe bad met klankschalen-, gekleurd licht- of magneetveldtherapie. Beleef het baden in nieuwe dimensies en laat uw zintuigen geraffineerd verwennen.

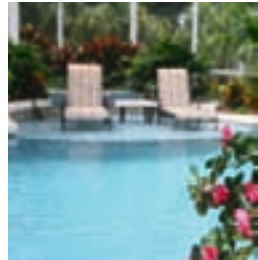

Kent u dieptewarmte al? Een zinvolle aanvulling voor iedereen die op zijn gewicht let. We gaan de strijd tegen cellulitis aan met een combinatie van **body-wrapping** en een voedingsadvies.

Als u liever de sauna in wilt, kunt u kiezen: bio-sauna, stoomcabine, Finse sauna of kruidengeurgrot, en daarna warme ligstoelen om op te relaxen, koude douches en een Kneipp-slang.

U ziet, hier blijft niets te wensen over, hier kunt u op verhaal komen!

Op verzoek zijn er ook manicure- en pedicurebehandelingen, ayurveda-behandelingen, hot-stone-therapieën en een thermo-spa beschikbaar.





## Actieve recreatie

### Inline skaten

Wist u dit al? Ook voor inlineskaters is het Tecklenburgerland een eldorado! Geloof u dat niet? Het is toch echt waar! De meestal geasfalteerde landelijke wegen maken het **skaten** tot een waar genoegen tussen de weilanden en door de bossen, en bijna altijd zonder autoverkeer.

Onze eigen inline-gids met 10 verschillende routes stuurt u kriskras door de regio. Uitvoerige routebeschrijvingen zorgen ervoor dat vakantie-gangers de trajecten gemakkelijk kunnen volgen en leiden hen door uitgestrekte bossen en langs idyllische meren, zodat ze er geen genoeg van kunnen krijgen.

U kunt de inline-gids voor € 3,50 excl. verzendkosten bij ons bestellen.

### Zwavelbad Steinbeck

En na het sporten een weldaad voor de gewrichten: bewegen in 34 graden warm bronwater.

**Op naar het zwavelbad in Steinbeck** – een van de oudste geneeskrachtige baden van Westfalen. De ruim opgezette kuur- en recreatievoorziening is allang geen geheim meer. Het **zwavel-thermaalbad met jetstream, massagedouches en onderwaterbedden** is uniek in de regio. Een divers aanbod – van wervelkolomgymnastiek, watergymnastiek en aqua-power tot aan oefenen op apparaten en revalidatie-uren - completeert het programma in het zwavelbad. Of ontspan hier in de diverse saunavormen met panorama-uitzicht, een blokhut met een houten sauna, saunarium, stoombad, dompel- en buitenbad; lichte lig- en rustuimtes, zonnbanken en zonneterras bieden de ideale voorwaarden voor saunaplezier in elk jaargetijde.

Meer informatie op [www.schwefelbad-steinbeck.de](http://www.schwefelbad-steinbeck.de)



Naturagart

### Uniek duikersparadijs

Hebt u een duikuitrusting en wat vrije tijd? Ook dan is het Tecklenburgerland de beste keuze voor u. Want hier kunt u niet alleen gewoon duiken in een meer, maar ook grotten verkennen, een gezonken wrak ontdekken of 's avonds in een 300 meter lang tunnelsysteem de vissen bekijken. Kosten noch moeite is gespaard om in Ibbenbüren/Dörenthe het grootste nieuw aangelegde duikmeer ter wereld aan te leggen. In het water is het zicht wel 15 meter en er is een uniek onderwaterlandschap. En al in de eerste paar maanden hebben duizenden bezoekers en duikers zich overtuigd van het unieke karakter van dit complex. Er zijn duiktochten onder leiding van een gids, een vulstation en huurapparatuur beschikbaar en ook gehandicapte duikers zijn van harte welkom. Meer informatie op [www.naturagart.com](http://www.naturagart.com).

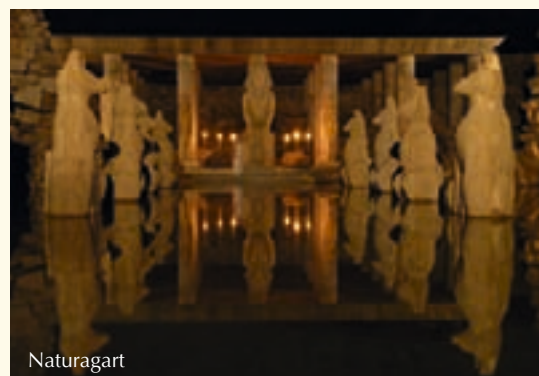

Naturagart





## Campingvakanties – net even anders

's Morgens de vogels horen tjiipen en het bos horen ruisen, uitslapen en tegelijkertijd versgezette koffie drinken in bed – dat is **pure ontspanning!**

Voor het ontbijt een rondje joggen – een verfrissende duik nemen en de schone lucht inademen – dat is **een echte verademing!**

Bij ons is het moeilijk kiezen. Met meer dan 5200 staanplaatsen verdeeld over het Tecklenburgerland kan iedereen hier zijn 'eigen plekje' vinden voor een geweldige vakantie.

Net als bij de fiets-, nordic walking- en wandelroutes hoeft u alleen maar te kiezen! Wilt u 's morgens een fantastisch uitzicht hebben en tot wel 60 km ver over het Münsterlandse parklandschap uitkijken? Of hebt u liever een meer beschutte plek in een romantisch dal?

Neem dan onze uitnodiging aan! Kom bij ons in het Tecklenburgerland – **waar kamperen fijn is!**



# Open Air

Camping, caravaning, kampvuur



Regenboogcamping

## Gezellig, oorspronkelijk en gezinsvriendelijk

Houdt u ervan om 's morgens na het opstaan een verfrissende duik te nemen? Of om al voor het ontbijt met een kop koffie over het meer te kijken en te zien hoe de ochtendnevel optrekt? Vindt u het fijn om naar de zonsondergang te kijken en tegelijk ver over het Münsterlandse parklandschap uit te kijken?

Vooruit dan: pak de tent of de caravan en óp naar het Tecklenburgerland! Onze vele campings met uitstekende infrastructuur wachten op uw bezoek. Hier is (bijna) alles aanwezig wat een campingvakantie luxer maakt: broodjes-bezorgservice, babyverzorgingsruimtes, sport- en recreatievoorzieningen voor groot en klein, en nog veel meer. Ook voor uw kinderen wordt een vakantie in het Tecklenburgerland een onvergetelijke ervaring. Vrolijke kinderfeestjes, spannende avondwandelingen, kampvuur met stokbrood bakken en de populaire tienerdisco vormen maar een klein onderdeel van het uitgebreide kinderprogramma.

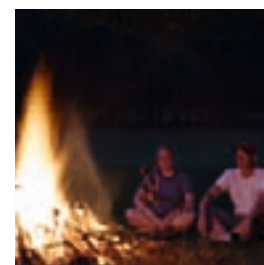
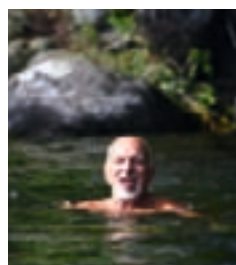

Kampeeders die graag sporten hoeven bij ons in de vakantie hun sport niet te missen. **Minigolf, tennis, tafeltennis, voetbal, basketbal** en zelfs **kegelen, vissen** en **surfen** staan hier op het programma. Met een beetje organisatietalent heb je in een wip twee teams bij elkaar en kan er al een toernooitje gespeeld worden. Aan het einde van de vakantie ben je dan misschien wel tafeltenniskampioen, of de koning van de minigolfbaan.



## Sport, spel, plezier en spanning

### Golfen



Vakantie in het Tecklenburgerland – dat gaat niet alleen over idyllische wandelpaden, een uitgekiend fietspadennetwerk of schitterende nordic walking trajecten. Het gaat ook over **golfen, surfen, rodelen in de zomer, ravotten** ook als het regent, en heel veel sportieve evenementen. Maar alles op zijn tijd: in het Tecklenburgerland zijn vier golfbanen, die vanwege hun afwisselende landschap wel het een en ander van de gepassioneerde golfer vragen. In **Westerkappeln /Velp** ligt op een 65 ha groot terrein een **18 holes golfbaan**. Het uitzicht vanaf de hoger gelegen 8e en 17e green op de verten van het Osnabrücker- en Tecklenburgerland is fantastisch. Deze golfbaan wordt in de Digest 2000 de geheime tip onder de regionale golfbanen genoemd.

De openbare **golfbaan in Ladbergen** biedt met zijn **9 holes**, een driving-range en een 3000 m<sup>2</sup> groot oefenterrein voor kort spel, optimale trainings- en speelmogelijkheden.

De schitterend in de omgeving geïntegreerde **Tecklenburger golfbaan** is met zijn **9 holes** een topadres voor golfers, dat tot ver over de grenzen van het Tecklenburgerland bekend is. De veeleisende golfer kan in **Lotte-Wersen** rekenen op een 100 ha groot terrein met een **18 holes golfbaan** met oude bomen en perfect uitgevoerde waterhindernissen.

Of misschien wel **'Töddengolf'**? In **Hopsten** kunt u deze sport beoefenen, die genoemd is naar de

plaatselijke marskramers van weleer en is samengesteld uit verschillende vormen van golf uit diverse landen. Daarvoor is geen voorkennis, GVB of iets dergelijks vereist.

### Zommerrodelbaan, blotevoetenpark en indoor-speelparadijs

Weet u wat een **zommerrodelbaan** is? In Ibbenbüren is het al vanaf 1928 mogelijk om in de zomer vanaf de helling in het Teutoburger Woud naar beneden te suizen – natuurlijk geheel in stijl, op een slee. En daarna kunt u met de kinderen door het **sprookjesbos** wandelen. Roodkapje, Sneeuwwitje en de Zeven Geitjes vertellen er hun verhaal. Kijk hoe hard de zeven dwergen werken en ga op bezoek bij de vogelbruiloft. Met een treintje kunt u het sprookjespark van bovenaf bekijken.

Of bezoek het **blotevoetenpark** in **Lienen**. De wandeling begint naast de dorpsvijver en het toeristenbureau in het 'Haus des Gastes'. Daar kunt u uw schoenen en persoonlijke bezittingen in kluisjes opbergen en gebruikmaken van de mogelijkheden om armen en voeten te wassen.

In het eerste deel van het park ligt een groot bassin waarin u kunt pootjebaden en een Kneipp-behandeling kunt proberen.

En als het weer eens wat minder is? Geen probleem! Breng eens een bezoek aan het **indoor-speelparadijs aan de Hertha-See** in Hörstel. Hier zijn talloze speelmogelijkheden aanwezig, die niet alleen bij slecht weer voor spel, plezier en spanning zorgen.



# Onze aanbiedingen, speciaal voor u samengesteld

Maak rustig uw keuze:

## Nachtwaker-rondleiding, ook overdag!

Lienen ervaren met de nachtwaker



Onderweg met de nachtwaker – en niet alleen 's nachts. Leer Lienen kennen tijdens een rondleiding. De nachtwaker neemt u mee door de met veel liefde gerestaureerde dorpskern met de fraaie vakwerkhuisen, laat u 'dromerige hoekjes en pleinen' zien en vertelt op een originele manier over het land en de mensen. Op verzoek kan de rondleiding worden afgesloten met een passende maaltijd in een van de gezellige restaurants. Al naar gelang het jaargetijde kunt u kiezen uit aspergegerechten, boerenkool, of goede burgermanskost.

### Aanbieding:

rondleiding van 2 uur, inclusief drankje met de nachtwaker  
Prijs: € 4,00 per persoon, min. 10 personen

Belt u ons gerust als u vragen hebt over extra's of variaties (bijv. met de fiets door het Münsterlandse parklandschap).

Tourist-Information Lienen  
Diekesdamm 1, 49536 Lienen  
Telefoon +49 5483 724010, Fax +49 5483 724019  
E-mail [touristik@lienen.de](mailto:touristik@lienen.de)



## Tijdreizen door Mettingen

Geschiedenis wordt vaak saai gevonden – dat dat niet nodig is, bewijzen de volgende vier 'tijdreizen'. Bij een wandeltocht door het idyllische Köllbachtal of het donkere Mettingen, en tijdens een rondleiding rond de Schultenhof of door Haus Telsemeyer met het Tüöttenmuseum – overal staat de gasten wat spannends en verrassends te wachten. Kunt u zich voorstellen hoe het zou zijn om aangesproken te worden door iemand uit de 18e eeuw? Dat wordt beslist een interessant gesprek!

Alle rondleidingen zijn goed te combineren met andere aanbiedingen uit ons clubprogramma. Prijzen op aanvraag.

Tourist-Info Mettingen  
Clemensstr. 2, D-49497 Mettingen  
Telefoon +49(0)5452 5213, e-mail [touristinfo@mettingen.de](mailto:touristinfo@mettingen.de).

## Musical-weekend-special

Cultuur, geschiedenis, natuur en ontspannen

Laat u overweldigen door de unieke sfeer van dit in de middeleeuwse muren van de burcht ingebouwde toneel en van de grote professionaliteit in de ensceneringen, met spelers uit heel Europa.

### MARIE ANTOINETTE

Voor het eerst in de openlucht in Duitsland: MARIE ANTOINETTE, de succesmusical van Sylvester Levay en Michael Kunze (Elisabeth), die in een groots beeldverhaal de ondergang van een tijdperk van decadentie tijdens het rumoer van de Franse Revolutie schildert.

### HAIRSPRAY

Het contrast wordt gevormd door HAIRSPRAY, het Broadwaysucces als dans- en feelgoodmusical, dat de toeschouwers meeneemt naar het Amerika van de jaren '60 en laat zien hoe een kleinburgerlijke gemeenschap wakker geschud wordt onder het motto 'You can't stop the beat!'

Laat u verwennen in een comfortabel familiedreven Ringhotel met een wellnesslandschap en een zwem- en saunalandschap. Geniet van de huiselijke atmosfeer en laat u tijdens een feestelijke maaltijd voorbereiden op een onvergetelijke avond in het grootste openlucht-muziektheater van Duitsland.

Beleef aangename en verkwikkende dagen in het Tecklenburgerland.

Tecklenburg Touristik GmbH, Markt 7, D-49545 Tecklenburg.  
Telefoon +49 (0)5482-9389-0, fax +49 (0)5482-9389-19, e-mail [info@Tecklenburg-touristik.de](mailto:info@Tecklenburg-touristik.de)





## Meer en meer

Onttrafel het geheim rond de raadselachtige naam 'Heiliges Meer' en ontdek het bijzondere landschap met zijn meren, poelen en bossen. Na een lunch in een mooi Landhotel kunt u in een uitgelaten stemming uitrusten op partyboot Paula. Na de rondvaart kunt u tijdens een koffietafel aan land bijkomen

Het programma omvat:

- Rondleiding in beschermd natuurgebied 'Heiliges Meer'
- Lunch in het Landhotel
- Rondvaart van 1 uur
- Koffietafel

Per persoon: € 39,-  
1 dag vanaf 10 personen



Tecklenburger Land Tourismus e.V., Markt 7, 49545 Tecklenburg

Telefoon +49 5482 929182, Fax +49 5482 929184, E-mail info@tecklenburger-land-tourismus.de

**!** Alle vakantieoordn in het Tecklenburgerland hebben uiteraard nog meer complete aanbiedingen of losse programmaonderdelen voor u beschikbaar.



**Aanbieding:** 2 overnachtingen/ontbijtbuffet, 2x4-gangendiner in een comfortabel wellnesshotel met zwembad, sauna en beautylandschap, 1 toegangsbewijs voor het overdekte deel van het openluchttheater

Aantal deelnemers:  
individuele gasten en groepen

Periode: theaterseizoen openluchttheater,  
MARIE ANTOINETTE:

20 X VANAF 23 JUNI

HAIRSPRAY: 18 X VANAF 27 JULI

Aanvang om 20.00 uur,  
op zondag om 19.00 uur

Prijs per persoon: € 225,-

## Boerengolf in het Tecklenburgerland



Ons populaire dagprogramma garandeert u een leuke, afwisselende dag in het Tecklenburgerland. Boerengolf is een vrolijke afgeleide van het gewone golf. In plaats van met een golfbal spelen de deelnemers in groepen tegen elkaar met een leren bal, die ongeveer zo groot is als een handbal. De club is gemaakt van een bezemsteel, waaraan een klomp is bevestigd.

**Wij bieden twee programma's aan voor groepen van verschillende grootte**  
Maak hier een keuze.

Variant 1 omvat:

- Gezamenlijke lunch (geserveerd per schotel)
- Boerengolf inclusief slaghout en bal
- Diner

Per persoon: € 29,00, ½ dag  
vanaf 20 personen

Variant 2 omvat:

- Gezamenlijke lunch (geserveerd per schotel)
- Huifkartocht (1 uur)
- Boerengolf (2-3 uur)
- Grillbuffet resp. schnitzelmaaltijd
- Alle dranken

(dranken: Cola, Fanta, Sprite, water, pils, Potts, Glaner saki, Langemeyer graan/kruidentjenever)

Per persoon: € 49,50, 1 dag  
vanaf 40 personen

Tecklenburger Land Tourismus e.V., Markt 7, 49545 Tecklenburg,

Tel. +49 5482 929182, Fax +49 5482 929184, E-mail info@tecklenburger-land-tourismus.de



↓ EYINGEN ↓

↓ MÜNSTER ↓

↓ TELGER ↓

# Het Tecklenburgerland in één oogopslag

## Zo vindt u ons ...

### ● Met de auto

Vanuit het zuiden (Dortmund, Ruhrgebied) via de A1 (Hansalinie). Reisduur vanaf Dortmund ca. een uur. Vanuit het noorden (Bremen, Oldenburg) ook via de A1 (Hansalinie). Reisduur vanaf Bremen ca. 1½ uur. Vanuit het westen (Nederland, Rheine) via de A30. Reisduur vanaf Enschede ca. een half uur. Vanuit het oosten (Hannover, Bad Oeynhausen) via de A2 en A30. Reistijd vanaf Hannover ca. twee uur.

### ● Per trein

In het Tecklenburgerland komen verschillende Europese spoorwegen bij elkaar. Er zijn o.a. stations in Osnabrück (IC-station), Lengerich, Ibbenbüren en Rheine.

### ● Met het vliegtuig

De internationale luchthaven Münster/Osnabrück ligt aan de zuidelijke rand van het Tecklenburgerland, bij Ladbergen.



## Legenda

- |                                                        |                                                |
|--------------------------------------------------------|------------------------------------------------|
| 1 Ev. kerk, Hopsten-Schale                             | 15 Streekmuseum Bevergern, Hörstel-Bevergern   |
| 2 Graan- en oliemolen Overmeyer, Hopsten-Halverde      | 16 Slot Surenburg, Hörstel-Riesenbeck          |
| 3 Haus Nieland, Hopsten                                | 17 Zomerrodelbaan met sprookjesbos, Ibbenbüren |
| 4 Marktplatz, Recke                                    | 18 Hist. stadshart met keurgebouw, Tecklenburg |
| 5 Jachthaven Marina Recke                              | 19 Haus Marck, Tecklenburg                     |
| 6 Natuurgebied Heiliges Meer                           | 20 De Römer, Lengerich                         |
| 7 St. Agathakerk, Mettingen                            | 21 Haus des Gastes, Lienen                     |
| 8 Tractormuseum, Westerkappeln                         | 22 Oude molen van Rolinck, Ladbergen           |
| 9 Sloopsteine, Westerkappeln                           | 23 Golfbaan, Ladbergen                         |
| 10 Landingsplaats voor ballonnen                       | 24 Blotevoetenpark, Lienen                     |
| 11 Knollmanns-molen, Hörstel                           | 25 Teuto-express                               |
| 12 Kunsthuis Klooster Gravenhorst, Hörstel-Gravenhorst | 26 St. Magdalenakerk, Ibbenbüren-Laggenbeck    |
| 13 Aasee en Aaseebad, Ibbenbüren                       | 27 St. Annakerk, Hörstel-Dreierwalde           |
| 14 Motormuseum, Ibbenbüren                             |                                                |



# Paardensport op topniveau

Westfaalse, Duitse en wereldkampioenschappen in Hörstel

*N*iet alleen vanaf de rug van een paard – ook vanaf de bok van een wagen en tijdens internationale wedstrijden kunnen liefhebbers van de paardrij- en mensport Hörstel en omgeving verkennen. Er is gezorgd voor een aantrekkelijke infrastructuur, tenslotte draagt Hörstel al jaren met trots de titel ‘paardvriendelijke gemeente’.

De Surenburg, de grootste waterburcht van het Tecklenburgerland, vormt samen met de omliggende

paardrij- en menterreinen een volmaakt decor. Het mekka voor koetsiers in de deelgemeente Riesenbeck staat vanwege zijn hoogwaardige grootschalige evenementen zowel nationaal als internationaal uitstekend bekend. Het hoogtepunt van deze kampioenschappen wordt gevormd door een terreinrit, waarbij de twee- en vierspans spectaculaire hindernissen moeten nemen. Rijcomplexen en overdekte maneges in de andere stadsdelen maken het aanbod voor ruiters compleet.

## Actief zijn

in Hörstel, dat is het motto voor wandelaars en nordic walkers in de groene natuur. Het natuurervaringspad in Dreierwalde bij Reinings molen, de station-kloosterroute van Hörstel naar Gravenhorst, het wandelpadenennetwerk in de bossen bij Slot Surenburg en de talrijke wandelpaden en nordic-walking-routes langs de 'Hermannsweg' in het Teutoburgerwoud nodigen u uit tot uitgebreid bewegen. Maar dat is nog niet alles. Al die verschillende paden in het Münsterlandse parklandschap en langs de Dortmund-Emskanaalroute maken nieuwsgierig, zodat u de interessante omgeving op de fiets zult willen ontdekken. Geniet van de 'Red Box', het uitzichtpunt op de 'natte driehoek', waar het Middellandkanaal en het Dortmund-Emskanaal samenkomen. Hobbystuurlieden en camperbewoners vinden mooie aanlegplaatsen en een aantrekkelijke parkeerplaats voor hun boten en campers, in het schilderachtige decor van het Teutoburgerwoud. De idyllisch gelegen Torfmoorsee nodigt uit tot surfen, vissen, zeilen en zwemmen.



Een ander prachtig zwemmeer is de Herthasee, met een camping dicht bij de natuur en een indoor-speelhal.

### Stad Hörstel

Tourist Information  
Kalixtstraße 6  
D-48477 Hörstel-Riesenbeck  
Telefoon +49 5454 911-112  
Fax +49 5454 911-102  
www.hoerstel.de  
stadt@hoerstel.de

Uw gastheren en gastvrouwen in Hörstel stellen zich voor vanaf pag. 60.

## Beslist niet te missen ...

### Klooster en cultuur

...dat is het DA Kunsthuis Klooster Gravenhorst. Geniet van het in een monumentaal atelier veranderd klooster. Een plaats voor kunst en cultuur, een ontmoetingsplek voor kunstenaars en in kunst geïnteresseerde bezoekers, een levendig centrum in de culturele dialoog, vanwege de evenementen die er door het jaar heen plaatsvinden. De kleine sobere kloosterkerk in St. Bernhard nodigt u uit om even tijd te nemen en naar binnen te keren.

Ook zijn tijdens een bezoek aan Hörstel talrijke cultuurschatten te bewonderen. Prachtige landpoorterhuizen bepalen het beeld van de historische

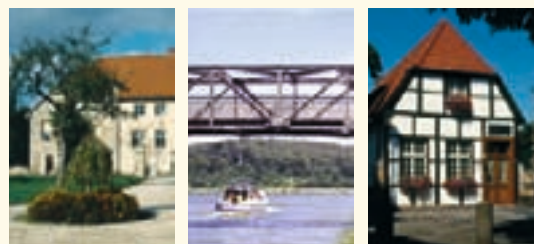

stads-kern van Bevergern, met het streekmuseum en de met veel liefde bij elkaar gebrachte collecties. Dit kleine museum geeft een levendige indruk van de tradities en het leven van vorige generaties. Ook het landbouwmachinemuseum in Riesenbeck, met zijn vele tentoongestelde stukken, is altijd een geliefd reisdoel.



# Hopsten – actief land(be)leven

## Fauna en flora binnen handbereik

En idyllisch, dromerig landschap – maar niet in slaap gesukkeld – dat is de gemeente Hopsten in het noordwesten van het Münsterland, in de uitlopers van het Teutoburgerwoud!

Zowel het afwisselende Münsterlandse parklandschap, dat rond de gemeente Hopsten met zijn drie deelgemeenten Hopsten, Schale en Halverde ligt, als het bergachtige Tecklenburgerland tot aan het vlakke Emsland, biedt bezoekers een heel

bijzondere natuurervaring. Steeds afwisselend kunt u op lage heuvels, in bossen, weiden en velden de flora en fauna en de dieren in de vrije natuur waarnemen.

De vele mooie wandel- en fietspaden, die in alle drie de deelgemeenten langs trotse boerenhoeves en oude vakwerkhuisen lopen, nodigen jong en oud uit tot ontdekkingstochten.

## Aantrekkelijk recreatieaanbod

In het bekoorlijke landschap rond de gemeente Hopsten kunt u de vele bezienswaardigheden van Hopsten, Schale en Halverde ontdekken. Hier horen behalve de graan- en oliemolens met name ook de historische dorpskernen bij, met hun oude marskramers- en vakwerkhuisen, de talrijke natuurbeschermingsgebieden en het natuurervaringspad. Maar ook sportieve recreatieactiviteiten, zoals wandelen, nordic walking, fietsen en golf zijn hier te vinden. In Hopsten lopen drie routes van het Nordic Walking Park Tecklenburgerland zowel door het centrum van het dorp als over veldwegen en langs kleine beekjes. Wie het meer op zijn gemak wil doen, kan de omgeving ook per huifkar verkennen.

Een uitgebreid wandel- en fietspadennetwerk met 9 verschillende gemarkeerde routes, met lengtes tussen de 12 en 35 kilometer, over goed onderhouden wegen (vooral landelijke wegen) probeert u ertoe te verleiden, op stille weggetjes van het natuurschoon te genieten. Dat geldt ook voor het Töddenland-wandelpad, dat net als de Handelsweg door de mooie gemeente loopt. Even vrolijk

als sportief gaat het eraan toe bij het Tödden-golfen, het recreatieve spel voor iedereen. Hier kunt u uw vaardigheden testen op ca. 40.000 m<sup>2</sup> en op 8 banen met verschillende hindernissen. Er vinden het hele jaar door evenementen plaats. Vooral de kermis in Hopsten is erg populair, net als het schaapscheerderfeest en de traditionele bijeenkomsten van het Kulturlandhaus in Schale en de herdenkingsvuren ter ere van zuster Maria Euthymia in Halverde. Of laat de plaatselijke restaurateurs uw verhemelte verwennen met hun specialiteiten.



## Hier is elk bezoek de moeite waard

Op stille landwegen, ver van het verkeersgewoel, kunt u rond Hopsten veel natuurschoon ontdekken, bijvoorbeeld het beschermde natuurgebied 'Heiliges Meer' of de beroemde '1000-jarige dikke eik', met een stamotrek van 8,5 meter. Misschien ontdekt u wel een korhaan, het wapendier van Halverde, in het Halverder veen? Een goede plaats om even halt te houden is de in een klein bos liggende graan- en oliemolen bij Hof Over-



meyer in Halverde. Schale is een uitstekend voorbeeld van een plaats die zijn dorpse karakter behouden heeft, daarmee won het in 2006 zelfs de zilveren medaille in de landelijke wedstrijd 'Ons dorp heeft de toekomst'. Meteen aan het begin van het dorp wordt u hier in het wildpark begroet door inheemse dieren en Highland-cattle. Vakantie op de boerderij in comfortabele vakantiehuizen of rustiek in het hooi? Maak actief kennis met het landleven – op de fiets, te voet, tijdens het nordic walken of hoog te paard... In Hopsten, Schale en Halverde is voor iedereen wat te doen!

### Gemeente Hopsten

Tourist-Information  
Bunte Straße 35  
D-48496 Hopsten  
Telefoon +49 5458 9325-18  
Fax +49 5458 9325-93  
www.hopsten.de  
info@hopsten.de

Uw gastheren en gastvrouwen in Hopsten stellen zich voor vanaf pag. 66.



# Klimparadijs Ibbenbüren

De hoogte in, in het Teuto en in het Ibbenbürense klimbos

*K*limmen in het platte Münsterland – onmogelijk? Dat kan best! In het Ibbenbürense klimbos en op de ‘Dörenther Klippen’ in het Teutoburgerwoud. Het klimbos biedt negen verschillende parcoursen met 120 klimelementen vanaf 1 meter hoogte en diverse moeilijkheidsgraden van ‘gemakkelijk’ tot ‘gevaarlijk’. Wie heel dapper is, gebruikt de kabelbaan of waagt de Tarzansprong vanaf 15 meter hoogte in een net. Plezier

en avontuur, fitness en natuurlijk een vakkundige begeleiding zijn gegarandeerd. Kinderen vanaf 3 jaar kunnen terecht in de kleine klimhut.

In de zandstenen klimtuin ‘Dörenther Klippen’ in het Teutoburgerwoud kunnen via de volkshogeschool van Ibbenbüren zelfs meerdaagse klimcursussen, met theorie- en praktijklessen, geboekt worden voor beginners en gevorderden. Dus waarom zou u naar de Alpen gaan? Ibbenbüren ligt vlak naast de deur!



## Stad met flair

Ibbenbüren is ook de ideale bestemming voor iedereen die stadse flair evenzeer weet te waarderen als landelijke idylle. Het centrum van de streek ligt schilderachtig tussen het Teutoburgerwoud en het Wiehengebergte. Vakwerk en zandsteen bepalen het gezicht van de binnenstad en talrijke winkels, restaurants en cafés nodigen u uit om uit te gaan en er een avond door te brengen. Ibbenbüren is bijzonder aantrekkelijk door de vele evenementen, zoals het 'Schnaufferl-Treffen' met veel oldtimers, of de 'Ibbenbürener Großkirmes', een van de grootste stadskermissen in Noordrijn-Westfalen. Wie graag de natuur in trekt, kan gebruikmaken van het uitgebreide wandel- en fietspadennetwerk. Ibbenbüren is een van de 'fietsvriendelijke steden in NRW' en staat in verbinding met bekende fietsroutes, zoals de Dortmund-Emskanaalroute. Het aanbod voor fietsers loopt van een mountainbike- of gezinstocht tot de jaarlijks plaatsvindende Ibbenbürense fietszondag. Wie een tocht wil maken moet een wandel- of fietsroute langs de Töddenlandroute niet aan zijn neus voorbij laten gaan. Het populairste doel voor wandelingen en dagtochten is natuurmonument 'Dörenther Klippen' met de 'hurkende vrouw' – pal aan de Hermannsweg en met een fantastisch uitzicht op het Münsterland.



## Uitstapjes voor het hele gezin

Ibbenbüren is niet alleen een goed adres om te klimmen. In 'Natuurervaringspark Dörenthe' met zijn onderwaterpark, kunt u ook heel ver naar beneden. Het natuurervaringspark is een ca. 30.000 m<sup>2</sup> groot complex met vijvers en een bloemenzee – een paradijs voor tuinliefhebbers en duikfans, die er holtes, grotten en zelfs een tempel kunnen onderzoeken. Wie het liever wat rustiger aan doet, maakt een wandeling rond de Aasee of door de botanische tuin. De populairste bestemmingen voor gezinnen zijn recreatiepark 'zomerrodelbaan', met zijn met veel liefde ingerichte sprookjesbos en het Aaseebad, een golfslagbad met

openluchtbad en reuzenglijbaan. Techniekiefhebbers moeten niet vergeten een bezoek te brengen aan het mijnbouwmuseum en het motormuseum. In het mijnbouwmuseum is de geschiedenis van de steenkoolmijn van Ibbenbüren te zien, een van de diepste mijnen van Europa. In het motormuseum laten 150 tentoongestelde motorfietsen de harten van alle motorfans sneller slaan. Eén ding is zeker: in Ibbenbüren verveelt niemand zich.

### Stad Ibbenbüren

Tourist-Information Ibbenbüren  
Bachstraße 14  
D-49477 Ibbenbüren  
Telefoon +49-5451-5454-540  
Fax +49-5451-5454-590  
www.ibbenbueren.de  
touristinformation@tourismus-  
ibbenbueren.de

Uw gastheren en gastvrouwen in Ibbenbüren stellen zich voor vanaf pag. 67.



# Ladbergen bromt

## Teddyberen en eendenraces

En het hele dorp feest mee! Eind mei is om zo te zeggen 'de beer los' in Ladbergen. Het Ladberger berenfeest met zijn bijzonder gemoedelijke sfeer verwelkomt de bezoekers. In het hele dorp vinden op verschillende plaatsen berentoonstellingen plaats. Beren van beroemde berenmakers, allerlei soorten accessoires en een berendokter wachten er op hun teddyberenvrienden. Bovendien wordt er een omvangrijk nevenprogramma aangeboden, met

aantrekkelijke jazz, big bands en voorstellingen. Op de Mühlenbach, die gezichtsbepalend is voor het dorp, vinden eendenraces plaats. Of ze nu rechtop zwemmen, op hun kop of hun zij liggen of helemaal op zijn - de snelste eend wint. Zoals dat in Westfalen de gewoonte is, worden de bezoekers culinair flink verwend. En omdat de aardbeientijd altijd begint met het berenfeest, worden er ook allerlei lekkernijen met aardbeien aangeboden.

## Actief zijn

Fietsen, nordic walking, inline skaten, golfen of paardrijden! Wie van sportief en actief houdt, vindt in Ladbergen een afwisselend aanbod. Hier gaan fitness en natuur uitstekend samen. Twee uitgelezen nordic-walking-trajecten leiden u langs de Mühlenbach, door dichte loofbossen, door grote open plaatsen in het bos en langs uitgestrekte graan- en maïsvelden. Er loopt een bijzonder nordic-walking-traject langs het Dortmund-Emskanaal. Inline skaten is altijd mogelijk op de goed onderhouden landwegen rond Ladbergen.

Wat is het verschil tussen pitchen, putten en chippen? Ervaren golftrainers geven kennismakingslessen voor beginners en cursussen voor gevorderden.

De openbare golfbaan in Ladbergen biedt met zijn 9 holes, een driving range en een 3000 m<sup>2</sup> groot oefenstuk voor kort spel, optimale trainings- en speelmogelijkheden.

De restaurants in Ladbergen weten hoe ze hun gasten culinair moeten verwennen. Het aanbod loopt van traditionele Westfaalse en Ladbergse gerechten tot een uitgelezen gourmetmenu. In

het voorjaar worden er als specialiteit smakelijke asperges met aardappelen van eigen teelt en Westfaalse ham aangeboden. Gezellige restaurants en cafés nodigen u uit voor een bezoek.

Bezoek Ladbergen, ontdek de sfeer, de geschiedenis en het natuurschoon!



## Geschiedenis ervaren

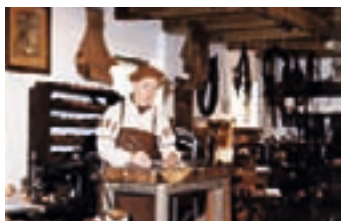

Maar Ladbergen heeft ook wat te bieden aan mensen die zich voor geschiedenis interesseren. 'Laat je voeten zien, laat je schoenen zien!...' – zeker het tweede stukje van het oude Duitse kinderliedje vatten ze in het schoenmakersmuseum in Ladbergen letterlijk op. In een met veel liefde ingerichte tentoonstelling laat het met laarzen, sandalen, naaldhakken en gezondheidssandalen de vergankelijkheid

van de mode en allerhande soorten schoenen zien. In de museumwerkplaats is te zien met welke gereedschappen

de schoenmakers vroeger en nu werkten. Ook in het streekmuseum kan de geschiedenis 'beleefd' worden. Wat is een 'Durk'? Waarvoor dienen die uithollingen in de tafel? Deze vragen, en nog veel meer, worden in het streekmuseum uitgebreid beantwoord. Een andere bestemming voor een uitstapje is het herenhuis in Erpenbeck, dat al sinds 1300 in het bezit van dezelfde familie is. De oude graanmolen is nog steeds in bedrijf en op verzoek laat men de molenstenen hier graag weer draaien voor de bezoekers.

### Gemeente Ladbergen

Tourist-Information  
Alte Schulstraße 1  
D-49549 Ladbergen  
Telefoon +49 5485 3635  
Fax +49 5485 3568  
www.ladbergen.de  
touristik@ladbergen.de

Uw gastheren en gastvrouwen in Ladbergen stellen zich voor vanaf pag. 73.



# Lengerich is in beweging

## Het generatiepark

Deit is het nieuwe ontmoetingspunt voor jong en oud, midden in het centrum van de stad. Vlak naast de Gemphal kan het hele gezin zich vermaken. Vroeger konden ouders en grootouders alleen maar toekijken als de kinderen aan het spelen waren, maar nu kunnen ze 'meedoen'! Want de bijzondere speeltuin daagt uit tot wedstrijdjes tussen de generaties. Hier heb

je vooral evenwichtsgevoel, kracht en een goed humeur nodig. De onlangs aangelegde boulesbaan is precies goed voor een partij met gelijkgestemden. Hier vinden al regelmatig bijeenkomsten plaats. Wie hier honger van krijgt, kan zich laten verwennen in de Gempt-bistro, of een deken uitspreiden op het schitterende grasveld en genieten van een picknick.

## Rond de Römer

Lengerich, op het 'zonneterras' van het Teutoburgerwoud, kan terugkijken op meer dan 4000 jaar ononderbroken bewoning. Vele bezienswaardigheden zijn getuigen van deze geschiedenis. Hier hoort bijvoorbeeld het rond 1250 gebouwde poortgewelf bij, de 'Römer', net als de in 1497 voltooide evangelische kerk, de Gempt-hal, vroeger een fabriekshal en nu een cultuurcentrum, en nog veel meer andere gebouwen.

Ieder jaar op de 3e zaterdag in juni verandert de binnenstad van Lengerich altijd in de grootste partymile van de regio. Op vier podia in het voetgangersgebied worden er van 's morgens 10.00 uur tot 's nachts 02.00 uur de beste livemuziek en showacts gepresenteerd. Dans, zang, sportieve verleidingen, er is voor iedereen iets passends voorhanden. De winkels zijn open tot 18.00 uur en verrassen elk jaar weer met bijzondere aanbiedingen.

Niet alleen dan, maar ook in de rest van het jaar is het een genoegen om in Lengerich een gezellig kijkje in de deels nog door de eigenaars zelf geleide winkels te nemen. Daarbij hebt u

dan de gelegenheid om de vele oude gebouwen van binnen en van buiten te bewonderen.

En ook wie zich verbonden voelt met de natuur komt in Lengerich volop aan zijn trekken. De in landschappelijk opzicht fantastische omgeving is op allerlei manieren te ontdekken. Te voet of per fiets komt u via vele goed bewegwijzerde routes op de mooiste plekjes in de omgeving.

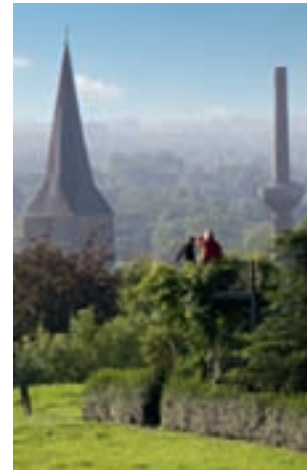

## Dat moet je gezien hebben

Midden in het betoverende landschap rond Lengerich ligt het ALVA-beeldenpark. ALVA staat voor 'Ars Longa-Vita Aeterna' en betekent zo ongeveer: kunst blijft lang bestaan, het leven voor altijd. De ALVA-projectgroep van de stedelijke marketingvereniging 'Offensive' heeft hier een concept uitgewerkt, dat een zinvolle verbinding tussen mens en cultuur vormt. Het park is als doel voor een uitstapje bedoeld, maar ook als dicht bij de stad gelegen recreatiegebied. Hier krijgen bezoekers de kans om zich open te stellen



voor de kunstwerken en de blik rond te laten dwalen.

Op die manier is het mogelijk om van het bijzondere karakter van dit gebied te

genieten, de dagelijkse beslommingen achter zich te laten en echt te ontspannen. Het eerste object dat ontstond, tijdens de 'Skulptur Biennale Münsterland 2001', was het 'Lengerich-Garden-Project'. De Amerikaanse kunstenaar Ronald Jones ontwierp en vervaardigde het met patiënten en inwoners van de stad. Ze werkten het thema ALVA uit. Het labyrint, een beeld waarover gelopen kan worden, werd door geëngageerde inwoners gemaakt tijdens de tuindagen in 2004. Beetje bij beetje wordt het ALVA-beeldenpark verrijkt met nieuwe kunstwerken. Tijdens de zomermaanden vinden er diverse soorten evenementen plaats, die de bijzonderheden van het park benadrukken. Dit bijzondere natuur- en kunstgenot mag u niet missen.

### Stad Lengerich

Tourist-Information  
Rathausplatz 1  
D-49525 Lengerich  
Telefoon +49 5481 82422  
Fax +49 5481 7880  
[www.lengerich.de](http://www.lengerich.de)  
[tourist-information@lengerich.de](mailto:tourist-information@lengerich.de)

Uw gastheren en gastvrouwen in Lengerich stellen zich voor vanaf pag. 74.



# Paardenparadijs in Lienen

Over heg en steg

*I*n de 'paardvriendelijke gemeente in Westfalen' staat alles in het teken van het paard. Op het schitterend gelegen terrein in Westerbeck vinden in de loop van het jaar allerlei concoursen plaats. Het hoogtepunt voor paardenfans uit heel Duitsland is elke zomer weer de finale van het Duitse veulenkampioenschap, waarbij de beste veulens van het land gekeurd worden. Word ook actief en beleef de 34 km lange ruiterroute. Door

bossen en langs water, weiden en heggen rijdt u door het afwisselende Münsterlandse parklandschap. Geniet van deze unieke ervaring. Hebt u helemaal geen ervaring met paarden? Op onze maneges kunt u pony's en paarden zien, aanraken en uw eerste ruiterpogingen ondernemen. Of ervaar het afwisselende landschap tijdens een rit met een huifkar of een koets.

## Veelzijdig actief

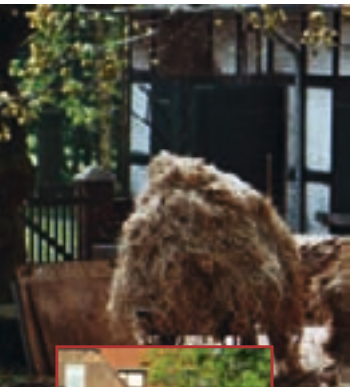

Niet alleen paardenvrienden komen in Lienen aan hun trekken, ook voor wandelaars, fietsers en nordic walkers is Lienen een echt paradijs. De uitstekende ligging tussen het Teutoburgerwoud en het Münsterlandse parklandschap biedt allerlei mogelijkheden naar ieders wensen. Circa 100 kilometer wandel-, nordic-walking- en fietspaden nodigen uit tot uitgebreide tochten in de omgeving van Lienen.

Veeleisende fietsers doorkruisen het Teuto met een snelle berg- en daltocht langs de 'Holperdorper Serpentine'.

Het Holperdorperdal, met zijn zacht glooiende heuvels, is vooral als de kersbomen bloeien een bestemming die de moeite waard is.

Wie het liever wat rustiger aan doet, kiest voor de zogenaamde 'Pättkes'. Dat zijn vlakke en rustige landwegen, die langs trotse oude boerderijen lopen en de oude heggen volgen. Zo komt u aan de zuidkant van Lienen – in de deelgemeente Kattenvenne. In veengebied 'Kattenvenner Moor' spelen zich vele oude sprookjes, huiveringwekkende sagen en spookverhalen af.

Tegenwoordig gaat het er in Kattenvenne sportief aan toe. Hier bevindt zich de eerste officiële boerengolfbaan van het Tecklenburgerland. Grote en kleine bezoekers kunnen hier met veel plezier een heel bijzondere vorm van golf uitproberen.

Liefhebbers van hoogwaardige cultuur genieten in het Heckentheater in Kattenvenne van een lezing of een toneelstuk. Ook een bezoek aan de met veel liefde onderhouden tuinen is altijd de moeite waard.

Concerten, voordrachten en markten vinden in Lienen in alle seizoenen plaats.

Geef toe aan uw nieuwsgierigheid en bezoek Lienen.

### Onze tip

Het blotevoetenpark in de dorpskern is een ervaring voor alle zintuigen! Tijdens een rondwandeling loopt u op blote voeten over kiezels, zand, boomschors of bosgrond. Wek uw zintuigen tot leven en geef uw bloedsomloop een opkikker! Voor de kleintjes is er een heerlijke modderspeeltuin. Hier kunnen ze naar hartenlust met water en zand spelen, terwijl de volwassenen zich ontspannen op de ligweide.

Wie zo'n fijn dagje natuur nog met wat cultuur wil afmaken, kan een bezoekje brengen aan het kleinste museum van het Tecklenburgerland. Het staat recht tegenover het blotevoetenpark in het Haus des Gastes. In een oude eiken kast zijn wisselende tentoonstellingen te bewonderen.



### Gemeente Lienen

Tourist-Information Lienen  
Diekesdamm 1  
D-49536 Lienen  
Telefoon +49 5483 7240-10  
Fax +49 5483 7240-19  
www.lienen.de  
touristik@lienen.de

Uw gastheren en gastvrouwen in Lienen stellen zich voor vanaf pag. 76.



# Met de fiets op pad in Lotte

## Ontdek de 'Lotter Acht'

*F*ietsliefhebbers kunnen in Lotte hun harts-tocht uitleven: op de 'Lotter Acht'! Die vormt het middelpunt van de brochure 'Fietsen en wandelen in de gemeente Lotte', die bewoners en gasten uitnodigt om bijzondere, grotendeels onder monumentenzorg vallende bezienswaardigheden en landschappelijk interessante, afwisselende trajecten in de gemeente Lotte te gaan ontdekken. De in totaal 55 km lange 'Lotter Acht' is verdeeld

in drie zorgvuldig geselecteerde trajecten en verbindt de vijf deelgemeenten met elkaar, van Osterberg in het zuiden, via Alt-Lotte, Wersen en Büren, tot aan Halen in het noorden. Deze gemeente in het Tecklenburgerland laat zich op de uitgelezen routes van haar mooiste kanten zien. Het enige wat we nog kunnen zeggen is: veel plezier op de 'Lotter Acht' en een prettige tocht zonder panne!



## Over kerken en torens



Graaf Otto III von Tecklenburg stichtte de parochie Lotte in 1312. Al in het stichtingsjaar werd begonnen met de bouw van de parochiekerk, die in 1315 ingewijd werd. Bijzonderheden van dit monument, dat kenmerkend is voor de dorpsgotiek in het Münsterland, zijn het westelijke deel van het gebouw met het hoge koepelgewelf, het vroeggotische rechthoekige middenschip, de jugendstilramen in de westelijke muur, het barokke orgelfront uit 1682, een Vlaamse lichter uit 1777 en het bronzen beeld 'Begegnung' van kunstenaar Rudolf Breilmann, uit 2000, voor de kerk. Ook bijzonder is de scheve, naar het westen neigende toren, die in 1644 gebouwd werd. Bezichtigingen kunnen worden aangevraagd bij de evangelische kerkgemeente via telefoonnummer +49 5404 6067 of 950338.

### Gemeente Lotte

Tourist-Information  
 Westerkappeler Straße 19  
 D-49504 Lotte  
 Telefoon +49 5404 889-0  
 Fax +49 5404 889-50  
 www.lotte.de  
 info@lotte.de

Uw gastheren en gastvrouwen in Lotte stellen zich voor vanaf pag. 78.

## Orgelspel en klokkengelui

Wersen werd voor het eerst genoemd rond het jaar 1000 ('Werisun', plaats aan de rivier). De graven van Tecklenburg, die Wersen door vererving in bezit gekregen hadden, lieten waarschijnlijk al in 1120 een kapel bouwen op hun gebied. Zo ontstond in de 13e eeuw de huidige, in delen nog originele, romaanse dorpskerk van Wersen. De huidige bijzonderheden zijn o.a.: het orgel (uit 1860, met 19 registers), de met spijkers beslagen deur van de kerktoren (in 1915 werd besloten tot een collecte ten behoeve van oorlogsslachtoffers). 'In verband hiermee moet de deur van de kerk, als herinnering aan deze zware en hevige oorlogsperiode en aan de offerbereidheid van de gemeente, volgens ontwerp van beeldhouwer Wulfestange (uit Osnabrück) verfraaid en van nagels voorzien worden.' De hoogte van de schenking (2000 Reichsmarken) kwam overeen met de maat van de spijkers. Van 1400 tot 1886 stond er voor de kerk een toren die de 'Pannentoren' genoemd werd, omdat hij met pannen (dakpannen) gedekt was. Hij

was slecht gefundeerd en stond tijdens het luiden en tijdens novemberstormen bedenkelijk te wankelen. In 1884 was zijn toestand zo slecht geworden, dat er niet meer geluid kon worden. De nieuwe toren werd gebouwd in 1886. Ook het in 1860 door orgelbouwer Haupt uit Ostercappel gebouwde orgel, dat nu over 19 registers beschikt, maar dat tot aan het rugpositief (tijdens de renovatie van 1964) zijn oude front (behuizing) behield.

Bezichtigingen zijn te reserveren bij het parochiebureau via +49 5404 2286.

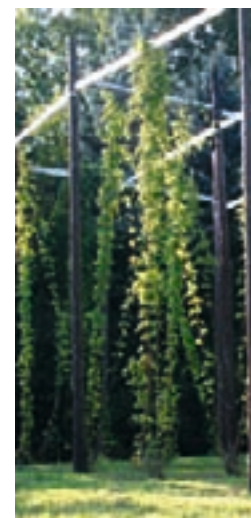



# De ‘Tüötten’ in Mettingen

Over ‘Pluggenträger’ en ‘marskramers’

*M*ettingen staat bekend om zijn ‘Tüötten’, reizende ambachtslieden. Veel prachtige vakwerkhuisen en het Töddenmuseum laten ook nu nog de rijkdom van dit al lang verdwenen gilde zien. Al in de 16e eeuw trokken de jongelui uit Mettingen in de zomermaanden massaal naar Nederland, om daar te gaan werken als grasmaaier, turfsteker of schilder. Deze ‘Hollandgangers’ worden gezien als de eerste vertegenwoordigers van de beginnende

ambulante handel, die zich in de eeuwen daarna zou verspreiden over het noorden van Nederland, Noord-Duitsland, Brandenburg, Mecklenburg, Pommeren en zelfs tot Helsinki en Novgorod. Een lange mantel, een hoge hoed, een meetlint en een aan een ketting hangende schaar – dat was de verplichte uitrusting van de Tüötten. Maar wat is ‘Tüötten’ voor een woord? Het is een mondeling doorgegeven naam, die de kooplieden zichzelf gegeven hebben.

## Toen en nu

Park Schultenhof stamt uit de tijd van de eeuwwisseling 1899/1900, maar kan toch terugkijken op een meer dan 900 jaar lange geschiedenis en was al bewoond in de tijd van de Saksische inval aan het einde van de 7e eeuw. Tegenwoordig organiseert de vereniging voor het behoud van het park tentoonstellingen en lezingen in de oude schuur.

In de voormalige stal is een schoolklas uit de jaren 1930 ingericht. De met veel liefde bij elkaar gebrachte gebruiksvoorwerpen uit lang vervlogen tijden, zoals griffels, leien, beloningskaartjes voor vlijt, sponzen-dozen en wandkaarten geven een levendig beeld van de kleine scholen in de boerengemeenschap in grootmoeders tijd. U kunt hier op aanvraag een les naspelen. In het hoofdgebouw van de school is het Postmuseum gevestigd; hier ziet u verschillende documenten en voorwerpen uit de postgeschiedenis. U denkt haast dat u de postkoets aan hoort komen. Duik in de wereld van het verleden: Op slechts enkele meters afstand van de Schultenhof vindt u in Haus Telsemeyer, een gebouw



vol tradities, het uit drie vakwerkhuisen bestaande Tüöttenmuseum. Hier wordt de geschiedenis van de vlasteelt en de vlasverwerking en de gebruiken van de linnenkooplieden op een aanschouwelijke manier getoond.

## Mettingen actief ervaren



Niet alleen cultureel gezien komt u als vakantie-ganger of daggast aan uw trekken in Mettingen. Goed onderhouden en bewegwijzerde fiets- en wandelroutes nodigen u uit tot uitstapjes in de schitterende omgeving. Wandelaars hebben de mogelijkheid in het onlangs aangelegde Kneippbekken in het Köllbachtal een 'Kneippgang' in te lassen. Maar de bezoekers kunnen ook buiten-

gewone sporten uitproberen tijdens hun verblijf, zoals bijvoorbeeld boogschieten, en dan als een Robin Hood hun trefzekerheid met pijl en boog testen. Of had u meer zin om uw hersenen eens te trainen? Hoe dat gaat, beleeft u met al uw zintuigen tijdens een wandeling als u gaat 'brainwalken'.

Wie eens modern wil gaan schatzoeken en het zogenaamde geocaching wil uitproberen, kan dat doen met een huur-GPS van de Tourist-information in Mettingen.

Als u eens een heel ander cadeautje wilt geven, is een 'cultuurbon voor Mettingen' zeker een goed idee.

### Gemeente Mettingen

Tourist-Information  
Clemenstraße 2  
D-49497 Mettingen  
Telefoon +49 5452 5213  
Fax +49 5452 52913  
www.mettingen.de  
touristinfo@mettingen.de

Uw gastheren en gastvrouwen in Mettingen stellen zich voor vanaf pag. 79.



# Pure natuur in het Recker veen

Hoogveen met een bijzondere flair

*N*atuurbeschermingsgebied Recker Moor biedt een heel bijzondere natuurervaring. Het Recker Moor ontstond al ca. 6000 jaar v. Chr. en is een van de laatste levende hoogvenen van Duitsland. Twee uitzichttorens bieden een goed overzicht over het 371 ha grote gebied, op informatieborden vindt u wetenswaardigheden over het veen, waarin veel zeldzame planten en dieren voorkomen. Bezoekers kunnen het unieke

landschap verkennen via een wandelroute. Op de veenvelden en de vochtige weiden broeden veel beschermde vogelsoorten, zoals de grote wulp en het blauwborstje. In de winter jagen hier zeldzame roofvogels.

Het Recker Moor is ook voor veel vogelsoorten van grote betekenis als rustplaats op hun weg naar het zuiden. Veel plantensoorten hebben zich aangepast aan de leefomstandigheden in het hoogveen.

## Altijd wat te doen

Recke wordt doorsneden door het Middellandkanaal en ligt met zijn deelgemeenten Steinbeck, Obersteinbeck en Espel in het Münsterlandse parklandschap, in de uitlopers van het Teutoburgerwoud. Veel vakwerkhuzen met uitbundig versierde gevels herinneren nog aan de 'Tödden' – de linnenkooplieden van de 17e t/m de 19e eeuw. De 135 km lange Töddenland-wandelroute volgt de voetsporen van deze ambulante handelaren en loopt ook door Recke. Recreatie, sport en ontspanning: het kan allemaal in Recke. Veel wandel- en fietsroutes nodigen u uit voor een actieve vrijetijdsbesteding. Ook hoog te paard of met een huifkar kunt u de schitterende omgeving van Recke verkennen. Nordic walkers vinden in het staatsbos in Buchholz drie uitstekende routes, die deel uitmaken van Nordic Walking Park Tecklenburgerland. En twee natuurbeschermingsgebieden, het Recker Moor en het Heilige Meer, nodigen uit tot ontspannen. Amateurkapiteins vinden 12,8 km naar het zuiden via het Middellandkanaal Marina Recke, een jachthaven met vaste ligplaatsen, plaatsen voor



passanten en een panoramacafé. Zwavelbad Steinbeck, met zijn door de staat erkende geneeskrachtige bron, biedt totale ontspanning. In het 34 graden warme zwavel-thermaalbad en het grote saunapark kunt u de drukte van alledag achter u laten.

Recke heeft een veelzijdige evenementenkalender. Van de sportieve triatlon, de Recker fietsdag en het lentefeest, tot de Hollandmarkt, het aardappelfeest en de 'Recker Herbst' is er voor elk wat wils. Ontdek

Recke en laat u in de gezellige restaurants verwennen met typisch Westfaalse gerechten of met een gourmetmenu.

### Gemeente Recke

Tourist-Information  
Hauptstraße 28  
D-49509 Recke  
Telefoon +49 5453 910-40  
Fax +49 5453 910-11a  
www.recke.de  
info@recke.de

Uw gastheren en gastvrouwen in Recke stellen zich voor vanaf pag. 80.

## Een oud ambacht opnieuw ontdekt

In het streek- en mandenmuseum 'Alte Ruthemühle', een voormalige watermolen, is het enige mandenmuseum van het Tecklenburgerland ondergebracht. De tentoonstelling van korf- en vlechtproducten uit binnen- en buitenland laat dit oude ambacht duidelijk zien. Grote gereedschappen uit het huishouden en de landbouw, maar ook karakteristieke thema's van de regio – zoals de mijnbouw en het schoenmakersambacht – zijn te vinden in het streekhistorische deel van het museum. Het aanbod

wordt afgerond door regelmatige demonstraties van oude ambachten en kunstnijverheidsvormen. In het bakhuis van de Ruthemühle wordt tijdens diverse evenementen, zoals bij het aardappelfestival en de molendag, vers brood gebakken. De Ruthemühle, met een wagenloods, bakhuis, bijenhal en streekmuseum, is van april tot en met november op zondag geopend van 14.00 tot 18.00 uur. Groeps rondleidingen met en zonder kopje koffie zijn op aanvraag te boeken bij de Tourist-information in Recke.





# Romantisch Tecklenburg

Kinderkopjes, vakwerkgevels en heel veel natuur

*T*ecklenburg, het noordelijkst gelegen bergstadje van Duitsland en tegelijkertijd een kuuroord voor lucht- en Kneipptherapie, lokt bezoekers met zijn romantische steegjes en trappen, grootse vergezichten en een grote hoeveelheid geschiedenis en cultuur. Met veel liefde gerestaureerde vakwerkhuisen uit de 16e–18e eeuw bepalen het gezicht van de stad en geven een indruk van hoe de graven van Tecklenburg en hun families hier honderden jaren geleden woonden.

Een andere indrukwekkende getuige van deze tijd is de burchtruiene waarin de Freilichtspiele Tecklenburg, het grootste openluchttheater van Duitsland, gehuisvest is. Het adembenemende uitzicht op het Münsterlandse parklandschap aan de ene kant en de heuvelruggen van het Teutoburgerwoud aan de andere kant, laten zowel recreatiewandelaars en afstandwandelaars als sportieve fietsers en nordic walkers goed aan hun trekken komen.

## Diep ademen

Het erkende lucht- en Kneippkuuroord van Tecklenburg is in elk jaargetijde een bezoek waard. Het onlangs aangelegde watertrapbekken in het kuurpark nodigt niet alleen in de zomer de vrienden en volgelingen van Sebastian Kneipp uit om iets aan hun gezondheid te doen. De schitterende oude bomen stralen in de herfst met hun bontgekleurde bladeren en in de lente bloeien de eerste voorboden van de zomer en bereiden ze u alvast voor op het warme seizoen.

Meteen als de eerste zonnestralen op het historische stadje met zijn kronkelige steegjes en trappen schijnt, verschijnen er tafels en stoelen voor de cafés en geniet men, vaak met de warme winterjas nog lekker aan, in de buitenlucht van de koffie.

De overige mogelijkheden om aan de gezondheid te werken zijn al even traditioneel en vertegenwoordigen de vijf zuilen van Kneipp: de genezende kracht van het water, lichaamsbeweging, gezonde voeding, de werking van kruiden en de eigen innerlijke harmonie. Alternatieve geneeswijzen en het wellnessaanbod zoals massages, sauna en fango laten vrijwel niets meer te wensen over. Seminars en excursies bieden een kijkje in de wereld van de geneeskrachtige kruiden.



## Natuur, geschiedenis en sport

De deelgemeenten Brochterbeck, Ledde en Leeden hebben allemaal hun geheel eigen charme. Met sagen omweven rots- en klippenformaties, weidse vlaktes, heuvellandschappen en dichte bossen bieden de hele dag door natuurervaringen.

Aantrekkelijke bezienswaardigheden, zoals de stiftkerk van het cisterciënzerinnenklooster in Leeden, de werkplaatsen in Ledder of de Blücherfelsen in Brochterbeck, een rots die zijn naam kreeg van de Pruisische veldheer generaal Blücher, die in de slag bij Waterloo tegen Napoleon vocht, zijn te voet of per fiets gemakkelijk te bereiken.

Voor sportliefhebbers zijn er naast de vele wandelpaden en fietsroutes nog diverse, meest duidelijk bewegwijzerde, nordic-walking-trails die ofwel als

zelfstandige route of als verbindingsroute naar de buurgemeentes gebruikt kunnen worden. Informatie over de moeilijkheidsgraad en het profiel is op de informatieborden aan het begin van elke route te vinden.

Tijdens het lama-trekking door de bossen van natuurpark Terra.vita gaat uw hart open bij het uitzicht op de Münsterlandse laagvlakte. Het rustige wandelen met deze aristocratisch uitzierende dieren, de gezonde lucht en de stille bossen, zorgen voor echte ontspanning en verkwikking.

### Stad Tecklenburg

Tecklenburg Touristik GmbH  
Markt 7  
D-49545 Tecklenburg  
Telefoon +49 5482 9389-0  
Fax +49 5482 9389-19  
[www.tecklenburg-touristik.de](http://www.tecklenburg-touristik.de)  
[info@tecklenburg-touristik.de](mailto:info@tecklenburg-touristik.de)

Uw gastheren en gastvrouwen in Tecklenburg stellen zich voor vanaf pag. 82.



# De natuur op het spoor

Ontdekken en experimenteren in Westerkappeln

*H*et natuurervaringspad in Westerkappeln, met zijn 12 interessante stations, maakt kinderen, jongeren en volwassenen enthousiast. Als u het uilen-logo blijft volgen, krijgt u op de 6,5 km lange rondwandeling inzicht in het leefgebied, de gebruiksvormen en de veelzijdigheid van de flora en fauna in onze regio. Natuurjuweeltjes zoals vochtige graslanden, water en bossen, cultuurschatten zoals de graslanden vol fruitbomen, knotwilgen en het

ca. 4000 jaar oude megalithische graf de 'Sloopsteine' omzomen deze route. Het natuurervaringspad begint bij het informatiebord aan de ingang, bij de scholengemeenschap in het dorp. Er is ook een begeleidende folder, die naast interessante informatie erg leuke ideeën bevat voor het ontdekken, beleven, spelen en experimenteren in en met de natuur. Bovendien zijn er determinatiegidsen, schepnetjes en bekerlopen te huur.



## Recreatieplezier en bezienswaardigheden

De gemeente Westerkappeln biedt puur recreatieplezier vlak voor de poorten van de universiteitsstad Osnabrück, voor nordic walkers en wandelliefhebbers, fietsers en inline skaters en alle andere sportenthousiasten – dus ook voor golfers, ruiters en tennissers.

Wie van geschiedenis houdt en oude tradities live wil meemaken, kan het tractormuseum in de buurtschap Düte bezoeken, of de idyllisch gelegen Velper watermolen, waar u zelfs kunt kijken hoe graan gemalen en brood gebakken wordt. De midden in het dorp liggende evangelische kerk met haar romaanse toren uit de 12e eeuw en haar schip uit de 13e eeuw is, net als de ridderburcht Haus Cappeln, altijd een bezoekje waard.

De verkeersluwe dorpskern met zowel idyllisch vakwerk als moderne kunst, de 'fontein met de gouden haas', de kleine overzichtelijke straatjes, de nette winkels en uitstekende restaurants nodigen u uit tot rondslechteren en een tijdje blijven.

Wie van beweging houdt, doet een poging op de in het mooie Hagenbergwald gelegen 18-holes golfbaan. Overige beschikbare sport- en recreatievoorzieningen: het verwarmde openluchtzwembad met beachvolleybalveld, de skatebaan bij de school, diverse mogelijkheden om te schieten, maneges, de paardenboerderij, de tennishal en de buitenbanen, de badmintonhal en voor de kleine gasten diverse kinderspeelplaatsen.



### Onze tip

Niet ver van de Düsterdieker Niederung, het grootste natuurbeschermd natte graslandgebied in Noordrijn-Westfalen, ligt cultuurtuin Westerbeek. Geniet hier van mei tot en met oktober van Afrikaanse beelden uit Zimbabwe. Aanvullende en maandelijks wisselende speciale tentoonstellingen



### Gemeente Westerkappeln

Touristik  
Große Straße 13  
D-49492 Westerkappeln  
Telefoon +49 5404 887-0  
Fax +49 5404 887-77  
[www.gemeinde-westerkappeln.de](http://www.gemeinde-westerkappeln.de)  
[info@westerkappeln.de](mailto:info@westerkappeln.de)

Uw gastheren en gastvrouwen in Westerkappeln stellen zich voor vanaf pag. 90.

uit het volledige kunstscala maken uw bezoek tot een waar kunstgenoegeen.

'Kunst ervaren, waar kunst ontstaat', hiervoor nodigt 'het witte huis op de berg', de heuvel bij Hollenberg, u uit in het kader van tentoonstellingen met workshops. Naast sieraden van glasparels, crystal-art en electro-miniatuurkunst vormt encaustiekschilderen een hoogtepunt in dit hoogwaardige artistieke en creatieve aanbod.

De Velper watermolen is niet alleen open voor bezichtiging door molenliefhebbers, maar op de bovenste etage bevindt zich hier ook de fotogalerie van schilder Gustav Künnemann. De watermolen vormt ook vaak het feestelijke kader voor lezingen en concerten.

Zowel in het Engels als in Platduits en Hoogduits, te voet of op de fiets – de gidsen van Westerkappeln nemen u graag mee voor een interessante en afwisselende rondleiding in het dorp, de kerk of de omgeving.

# Zo gemakkelijk boekt u bij ons uw vakantieonderkomen

Langdurig zoekwerk en eindeloze telefoongesprekken zijn niet nodig om in het Tecklenburgerland een onderkomen te vinden voor de mooiste dagen van het jaar.

## Eén telefoontje is genoeg!

Dat wordt mogelijk gemaakt door ons OBIS –Online Boekings- en Informatiesysteem.

Het gaat zo:

↳ Bekijk op de volgende pagina's op uw gemak de verschillende mogelijkheden en kies uw vakantie-accommodatie – dat kan een groot of klein hotel zijn, een pension, een vakantiehuis of een vakantie op de boerderij. De gastheren en gastvrouwen in het Tecklenburgerland zijn aangesloten op ons OBIS.

↳ Het beste kunt u ons na uw beslissing meteen bellen. En terwijl u met ons – zie het informatie kader linksonder – belt, kunnen wij in de computer opzoeken of de door u gewenste accommodatie in de gewenste periode beschikbaar is. Zo ja, dan krijgt u van ons een bevestiging van de boeking.

Als we nog wat bij de verhuurder moeten navragen, bellen we u snel terug.

Als de door u gewenste accommodatie al bezet is, kunnen we u nog tijdens ons telefoongesprek een ander hotel, pension of vakantiehuis aanbevelen en dat voor u boeken. Vervelend en omslachtig bellen naar verschillende nummers is dus ook niet meer nodig.

**Want wij willen dat u meteen al vakantie hebt, en dat begint bij de boeking.**

Natuurlijk kunt u ons ook per fax of e-mail bereiken. Ook dan ontvangt u uw vakantiegegevens per ommegaande van ons.

## Zo vindt u snel de weg:

Op de volgende pagina's kunt u zeker uw ideale vakantie-accommodatie vinden. Om u het zoeken te vergemakkelijken, hebben we de verhuurders in vijf categorieën verdeeld:

Hotel, eenvoudig hotel, pension, vakantiewoning/vakantiehuis en vakantie op de boerderij

Bovendien helpen onderstaande afkortingen u bij het zoeken:

Kamertypes:

**E** = eenpersoonskamer  
**Z** = tweepersoonskamer met twee bedden  
**D** = tweepersoonskamer  
**T** = driepersoonskamer  
**V** = vierpersoonskamer  
**F** = vijfpersoonskamer  
**G** = groepsaccommodatie  
**FW/FH** = vakantiewoning/vakantiehuis  
**EZ-toeslag** = toeslag voor eenpersoonskamer

Voorzieningen:

**W** = warm en koud stromend water  
**D** = douche  
**R** = bad  
**C** = douche of bad  
**H** = wc en douche  
**B** = wc en bad  
**I** = wc en douche/bad  
**Y** = wc en douche en bad

Een voorbeeld: DH staat dus voor een tweepersoonskamer met wc en douche.

Bovendien ziet u nog de volgende symbolen, die u ook helpen bij uw oriëntering over de verblijven:



Vakantie op de boerderij



Hier krijgt u kinderkorting



Hier zijn huisdieren welkom

## Hier kunt u snel en eenvoudig boeken:

### Tecklenburger Land Tourismus e.V.

Markt 7  
D-49545 Tecklenburg  
Telefoon +49(0) 5482 929182  
Fax +49(0) 5482 929184  
www.tecklenburger-land-tourismus.de  
info@tecklenburger-land-tourismus.de

### Stadtmarketing Ibbenbüren GmbH

Bachstraße 14  
D-49477 Ibbenbüren  
Telefoon +49(0) 5451 545454-0  
www.ibbenbueren.de  
touristinformation@tourismus-ibbenbueren.de

### Tourist Information Lienen

Diekesdamm 1  
D-49536 Lienen  
Telefoon +49(0) 5483 72401-0  
www.lienen.de  
touristik@lienen.de

### Tecklenburg Touristik GmbH

Markt 7  
D-49545 Tecklenburg  
Telefoon +49(0) 5482 9389-0  
www.tecklenburg-touristik.de  
info@tecklenburg-touristik.de



## 'Qualitätsgastgeber Wanderbares Deutschland'

De Duitse wandelaarsbond bepaalt onder de noemer 'Qualitätsgastgeber Wanderbares Deutschland' (Uitstekende gastheren en gastvrouwen in wandelland Duitsland), kwaliteitsnormen voor het hele land. Samen met deskundige partners in de regio's worden extra wandelaarsvriendelijke verblijfsaccommodaties en restaurants in Duitsland onderscheiden. Om aan de toegenomen eisen van de wandelende gasten tegemoet te komen, wordt hier vooral gekeken naar aanbod met een hoge kwaliteit. De Duitse wandelaarsbond, het 'Deutsche Wanderverband', heeft dit opgemerkt en biedt met het keurmerk 'Wanderbares Deutschland' in het hele land kwaliteitsnormen voor de aanbieders. Ook het Tecklenburgerland neemt deel aan de toekenning van het kwaliteitskeurmerk 'Wanderbares Deutschland'. Om wandelaars over hun wandelaarsvriendelijke service te informeren, maken de hotels nu reclame met het bijbehorende kwaliteitsbord.





# Overnachten zoals u dat wilt

## Classificatie

### Hotels en pensions (DEHOGA)

Aan dit bordje herkent u de geclassificeerde hotels ter plaatse:



### Duitse hotelclassificatie

1 t/m 5 sterren (hotels en pensions vanaf 9 bedden):

- ★ **Zeer eenvoudige accommodatie**
  - eenpersoonskamer 8 m<sup>2</sup>, tweepersoonskamer 12 m<sup>2</sup>
  - receptie
  - uitgebreid ontbijt
  - douche/wc op de gang
  - fax bij de receptie
  - bagagedepot
- ★★ **Eenvoudige accommodatie**
  - eenpersoonskamer 14 m<sup>2</sup>, tweepersoonskamer 16 m<sup>2</sup>
  - ontbijtbuffet
  - 70 % van de kamers met douche of bad/wc
  - 70 % van de kamers met kleurentelevisie
  - dranken verkrijgbaar in het hotel
  - zitgelegenheid naar rato van aantal bedden, tafel
- ★★★ **Gemiddeld luxe accommodatie**
  - eenpersoonskamer 14 m<sup>2</sup>, tweepersoonskamer 18 m<sup>2</sup>
  - alle kamers met douche of bad/wc
  - alle kamers met kleurentelevisie
  - receptie 12 uur bemand, 24 uur bereikbaar
  - dranken aanwezig op elke kamer
  - betalen met kaart mogelijk
  - restaurant
- ★★★★ **Luxe accommodatie**
  - eenpersoonskamer 16 m<sup>2</sup>, tweepersoonskamer 22 m<sup>2</sup>
  - ontbijt/maaltijden per roomservice
  - minibar of 24-uurs roomservice
  - badjassen indien gewenst, make-upspiegel, föhn
  - fauteuils/bank
  - was- en strijkservice
  - hotellobby, restaurant, hotelbar
- ★★★★★ **Zeer luxe accommodatie**
  - eenpersoonskamer 18 m<sup>2</sup>, tweepersoonskamer 26 m<sup>2</sup>
  - suites
  - receptie 24 uur bemand en conciërge
  - extra wastafel, verzorgingsproducten
  - safe in de kamer
  - lounge, restaurant, hotelbar

## Classificatie

### Particuliere onderkomens, vakantie-woningen en vakantiehuizen (DTV)

Aan dit bordje herkent u de geclassificeerde accommodaties ter plaatse:



### Definitie van de kwaliteitsnormen

1 t/m 4 sterren voor particuliere onderkomens (minder dan 9 bedden), 1 t/m 5 sterren voor vakantiewoningen en -huizen:

- **Eenvoudige en doelmatige uitrusting van het object**, met eenvoudig comfort. De vereiste basisinrichting is aanwezig en gebruiksklaar. Slijtagesymptomen door normaal gebruik zijn toegestaan bij volledig en deugdelijk wooncomfort.
- ■ **Doelmatige en goede totaalinrichting** met gemiddeld comfort. De inrichting moet in goede staat zijn en van goede kwaliteit. Bij een verzorgde totaalindruk ligt de nadruk op functionaliteit.
- ■ ■ **Goede en gerieflijke inrichting** met goed comfort. Inrichting van betere kwaliteit. Prettig aandoende totaalindruk, waarbij waarde gehecht wordt aan decoratie en verblijfsgemak
- ■ ■ ■ **Hoogwaardige inrichting** met extra comfort. Inrichting van betere kwaliteit en goed onderhouden. Op elkaar afgestemde totaalindruk van vormen en materialen. Ligging en infrastructuur van het gebouw voldoen aan hoge vereisten.
- ■ ■ ■ ■ **Eersteklas inrichting** met bijzondere extra services en een uitstekende infrastructuur van het object. Uitgebreide voorzieningen van bijzonder goede kwaliteit. Uitstekend verzorgd en een exclusieve totaalindruk met alle technische comfort, die zowel het gebouw als de omgeving betreft. Zeer goed onderhouden.

*Deelname aan de classificatie (DEHOGA en DTV) vindt op vrijwillige basis plaats. Accommodaties zonder keurmerk hebben niet deelgenomen – dit geeft dus geen oordeel over hun kwaliteit. De geclassificeerde accommodaties zijn duidelijk met sterren aangeduid.*

VOOR  
ALLE  
ZEKER-  
HEID

Iedereen verheugt zich op welverdiende vakantiedagen. Toch kunnen er belangrijke redenen zijn (bijv. ziekte, ongeluk, enz.), die ervoor zorgen dat u van een al geboekte reis moet afzien. Om er zeker van te zijn dat u in dat geval – naast het verlies van het vakantieplezier – niet ook nog een annuleringsvergoeding moet betalen (zie de 'Voorwaarden voor de gasten' op pag. 92, nr. 6: annulering en niet verschijnen'), raden wij u aan een annuleringsverzekering af te sluiten. Deze verzekering beschermt u, als u uw vakantie moet afbreken of er zelfs niet aan kunt beginnen, tegen verhaalsvorderingen. Het afsluiten van een reis- en annuleringsverzekering is even eenvoudig als het boeken van uw vakantie. Gebruik gewoon de aanmeldingskaart in de verzekeringsfolder, die u bij alle toeristenbureaus in het Tecklenburgerland kunt krijgen en die we u op verzoek graag toesturen.

## Fietsvriendelijke accommodaties



Steedsmeerverblijfsaccommodaties in het Tecklenburgerland zien met plezier uit naar fietsers en bieden hen bijzondere service. De Duitse fietsersbond, de 'Allgemeine Deutsche Fahrrad-Club', heeft deze ondernemingen erkend als 'fietsvriendelijke accommodatie' en als zichtbaar kenmerk hiervoor het hiernaast staande symbool uitgereikt. De op deze manier aangegeven ondernemingen hebben ten minste de volgende voorzieningen voor u paraat:

- Onderdak voor fietsende gasten, ook voor maar één nacht, resp. ondersteuning bij het zoeken van onderdak als de eigen accommodatie volgeboekt is
- Een fietsersontbijt: muesli, fruit, volkorenproducten
- Afsluitbare ruimte om de fietsen voor de nacht te stallen
- Drooggelegenheid voor kleding en uitrusting
- Service-reparatiekoffer met de belangrijkste gereedschappen en reparatiegelegenheid

## De voorwaarden voor de gasten ...

... vindt u op pagina 92/93 van deze brochure!

# Gastheren en gastvrouwen

## Uw gastheren en gastvrouwen in **Hörstel**

Kies in alle rust uw gastheren uit het volgende aanbod en maak gebruik van onze centrale kamerbemiddeling: +49 5482 929182

Meer informatie over de plaats vindt u op pag. 36–37



## *Parkhotel* *Surenburg*



Het onlangs geopende Parkhotel, een familiehotel, ligt dicht bij Schloss Surenburg in Riesenbeck. Geniet in een liefdevolle omgeving van de regionale seizoenskeuken met mediterrane elementen. Als gastheer vervullen wij met liefde voor het detail uw grote en kleine wensen. Geniet van de prettige sfeer op ons terras, in de bar, bij een van de haarden of in het nieuwe badlandschap met zwembad, whirlpool en sauna.

Arrangement voor fietsen, wandelen of gewoon ontspannen:

**1e dag:**

Heenreis op eigen gelegenheid, aankomst dagelijks mogelijk: welkomstcocktail  
,s Avonds: 3-gangenmenu met twee hoofdgerechten naar keuze  
Overnachting in een tweepersoonskamer

**2e dag:**

Royaal ontbijtbuffet  
Lunchpakket  
,s Avonds: 4-gangenmenu met twee hoofdgerechten naar keuze  
Overnachting in een tweepersoonskamer

**3e dag:**

Royaal ontbijtbuffet  
Terugreis op eigen gelegenheid  
Prijs p.p. in een tweepersoonskamer: € 189,00  
Prijs p.p. in een tweepersoonskamer voor gebruik door één persoon: € 209,00  
incl. gebruik van de recreatiemogelijkheden in het badlandschap

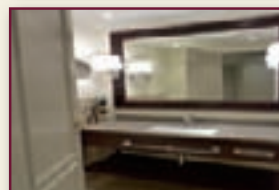
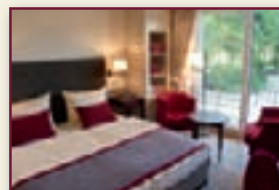

| Prijs/Pers. LO    | Toeslag HP |
|-------------------|------------|
| DZ 64,50 €        | 25,00 €    |
| DZ als EZ 82,00 € |            |
| Suite 180,00 €    |            |

*Traditionele gastvrijheid in een nieuw jasje*



# Hotel Restaurant Stratmann

HOTEL RESTAURANT BUSINESS FEESTELIJK



*aankomen - ontspannen - je gewoon lekker voelen...*



*Wij verheugen ons op uw komst!*

Ons traditionele hotel in het centrum van Riesenbeck, aan de rand van het Teutoburgerwoud, is het ideale beginpunt voor uw fiets- en wandeltochten in het Tecklenburgerland.

Ons hotel heeft 27 modern ingerichte kamers, en onze gasten kunnen gebruikmaken van ons overdekt zwembad met sauna. Laat u verwennen door onze verse, regionale gerechten – 's zomers ook in onze biergarten.

| Aantal kamers 7 E, 19 D, 1 T |            |            |
|------------------------------|------------|------------|
| Prijs/pers. LO               | Toeslag HP | Toeslag VP |
| DH vanaf 41,50 € tot 43,50 € | 18,00 €    | 25,00 €    |
| EH vanaf 52,00 € tot 56,00 € |            |            |



## Gasthof Zum Adler

Hörstel-Bevergern • Maria Neier

In het hart van de eersteprizwinnaar van 'Ons dorp heeft toekomst' ligt ons hotel met 14 bedden, alle kamers met douche / wc en telefoon. Ons hotel onderscheidt zich door een bijzonder centrale ligging in de onmiddellijke nabijheid van de oude binnenstad en de Surenburg. Laat u bij ons verwennen, met voorkomende service en huiselijke gezelligheid.

| Aantal kamers, 1 E, 5 D, 1 T |              |             |
|------------------------------|--------------|-------------|
| Prijs / pers. L / O          | Toeslag HP   | VP          |
| EH vanaf 33,00 €             | vanaf 9,00 € | op aanvraag |
| DH vanaf 29,50 €             |              |             |
| TH vanaf 25,00 €             |              |             |



## Hotel + restaurant Hilckmann

Hörstel

Ons hotel ligt midden in het centrum van Hörstel en heeft rustige kamers, die allemaal voorzien zijn van douche, wc, telefoon, kabeltelevisie en minibar. Wij bieden een uitstekende keuken, 2 verenigingskegelbanen, een grote zaal, een mooie biergarten met aangrenzende tuin en een speeltuin. Grote eigen parkeerplaats. Alle kamers kunnen ook als eenpersoonskamer geboekt worden.

| Aantal kamers: 7 D  |            |             |
|---------------------|------------|-------------|
| Prijs / pers. L / O | Toeslag HP | Toeslag VP  |
| DC 32,00 €          | 10,00 €    | op aanvraag |
| EZ 44,00 €          |            |             |



## ACCENT Hotel Saltenhof ★★★ superior

Hörstel-Bevergern

Hotel Saltenhof bevindt in een mooi onderhouden parklandschap met oude bomen – een groene idylle. Voor lange fietstochten over één van de vele fietspaden in Bevergern en omgeving staan hier ook e-bikes ter beschikking. Na de indrukwekkende vakantiebelevissen kunt u in de nieuwe,

kleine wellnessoase ontspannen. Voor pas getrouwde paren hebben wij een liefdevol ingerichte honeymoon-suite met hemelbed en groot rond bad. Het restaurant biedt culinaire bijzonderheden en seizoensspecialiteiten, plus gebak uit de eigen bakkerij.

| Aantal kamer: 2 E, 13 D |            |            |
|-------------------------|------------|------------|
| Prijs / Pers. LO        | Toeslag HP | Toeslag VP |
| EI 63,00 €              | 19,00 €    | 34,00 €    |
| DI vanaf 42,50 €        |            |            |



# Gastheren en gastvrouwen

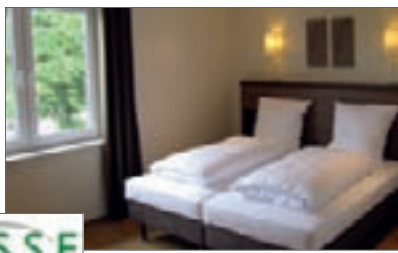

## Hotel & restaurant Sasse



### Hörstel-Dreierwalde

Ons hotel heeft 20 moderne niet-rokers comfortkamers. Alle kamers zijn drempelloos, allergievriendelijk en gemakkelijk te bereiken met de hotellift. Door het gebruik van variabele bedden zijn de kamers zowel als eenpersoons-, tweepersoons-, en gezinskamer te gebruiken. Onze kamers beschikken over douche, wc en föhn. Naast een flatscreen-televisie en een telefoon met doorkiesmogelijkheid bieden wij u als extra service gratis inter-nettoegang.

|                      |             |             |
|----------------------|-------------|-------------|
| Aantal kamers: 20 DH |             |             |
| Prijs/pers. L/O      | HP          | VP          |
| EH 55,00 €           | op afspraak | op afspraak |
| DH 37,50 €           |             |             |



## Gaststätte Ottenhues vakantiewoning / pension Hörstel-Riesenbeck



Aan de rand van het Teutoburgerwoud ligt ons hotel, omringd door prachtige fiets- en wandelroutes. Onze comfortabele vakantiewoning bestaat uit 1 slaapkamer, 1 woonkamer met slaapbank, volledig ingerichte keuken, badkamer met douche, wc en whirlpool, aparte wc, satelliettelevisie, balkon, eigen ingang, barbecue terras, speeltuin en carport. Beddengoed, hand- en theedoeken en fietsen zijn bij de prijs inbegrepen. Een kinderbed en een kinderstoel kunnen bijgeplaatst worden. Ontbijt mogelijk. Bestel onze brochure.

|                               |        |
|-------------------------------|--------|
| Vakantiewoning                | Bedden |
| FW 60 m², 30,00 € tot 45,00 € | 2-4    |



## Der Birkenhof

Hotel – restaurant – café • Eigenaar Michael Fischer

### Hörstel-Riesenbeck

Het hotel waar paardenliefhebbers, fietsers en wandelaars zich meteen thuis voelen.

- \* Restaurant
- \* Hotelkamers
- \* Vakantiewoningen
- \* Biertuin
- \* Kinderspeeltuin
- \* Paardrijhal 20x40



|                                    |            |               |
|------------------------------------|------------|---------------|
| Aantal kamers: 3 E, 3 D, 1 T; 2 FW |            |               |
| Prijs/pers. L/O                    | Toeslag HP | Bedden        |
| DC vanaf 32,00 €                   | 9,00 €     |               |
| EC vanaf 32,00 €                   |            |               |
| TC vanaf 28,00 €                   |            |               |
| FW F*** 62 m² vanaf 62,00 €        |            | max. 5 bedden |
| FW F*** 42 m² vanaf 42,00 €        |            | max. 3 bedden |



## Landgasthaus Wenninghoff



### Hörstel-Dreierwalde

Ons keurige hotel bevindt zich in het centrum van het dorp. Alle kamers hebben parketvloeren, douche / wc en zijn met veel liefde voor detail ingericht. Televisie met satellietontvangst. Kinderspeeltuin, zonneweide en fietsen staan tot uw beschikking. Zalen voor 20 tot 50 personen.

|                              |            |             |
|------------------------------|------------|-------------|
| Aantal kamers: 3 E, 8 D, 2 T |            |             |
| Prijs/pers. L/O              | Toeslag HP | Toeslag VP  |
| EH 47,00 €                   | 10,50 €    | op afspraak |
| DH 35,00 €                   |            |             |
| TH 31,65 €                   |            |             |



## Boerderijcafé Hörstel



...als u iets bijzonders zoekt!

Tecklenburger Straße 53 | 48477 Riesenbeck-Birgte | Tel. +49(0)5454 9594 | www.hof-gehring.de

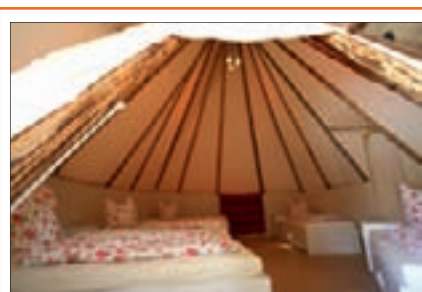

## Indoor Tipi-hotel Hof Gehring



### Hörstel-Riesenbeck

We hebben ons al 15 jaar lang als restaurantbedrijf bestaande en volgens 'Bioland'-richtlijnen gecertificeerde boerderij uitgebreid met een indoor-tipi-hotel. Overnacht in een van de vijf verschillende indianentipi's in de verbouwde oude schuur. Deze tipi's hebben een slaapgelegenheid voor maximaal 5 personen. Rond onze boerderij kunt u deelnemen aan een groot aantal verschillende recreatie-activiteiten. Ook de natuur-klimtuin, die door onze samenwerkingspartner 'Wellenbrecher – de jeugdhulpverlener' geleid wordt, is een bijzonder highlight.

|                             |           |        |
|-----------------------------|-----------|--------|
| Tipi-Indoor-hotel: 5 tipi's |           |        |
| Prijs/pers. / logies        | Toeslag F | Bedden |
| 28,00 €                     | 8,50 €    | 25     |



## Vakantiewoning 'Zur Haar'

Hörstel • Heinrich Gebing

F ★★★★★

Ruime vakantiewoning buiten het dorp. Voorzien van 2 tweepersoons slaapkamers (meer bedden op aanvraag), woonkamer, douche / wc, royale eetkeuken, bergruimte, parkeerplaats voor personenauto. Het grote balkon biedt veel ruimte om u te ontspannen. Fietspaden, wandelroutes en de 'Töddenweg' bevinden zich in de onmiddellijke nabijheid van ons huis. Brochure aanwezig. Wij verheugen ons op uw komst.

| Vakantiewoning                  | Bedden |
|---------------------------------|--------|
| FW 100 m <sup>2</sup> , 50,00 € | 4-5    |



## Vakantiewoning Plagemann

Hörstel

F ★★★★★

Comfortabele vakantiewoning buiten het dorp (80 m<sup>2</sup>, parterre), eigen ingang, 500 m vanaf het centrum van het dorp, woonkeuken, 2 slaapkamers, badkamer, satelliettelevisie, telefoon, tuin met terras, ligweide, barbecue terras, speeltoestellen en tafeltennistafel. Fiets- en wandelroutes langs het huis. Beddengoed op aanvraag (€ 3,00 per bed). Woningbrochure



| Vakantiewoning                       | Bedden |
|--------------------------------------|--------|
| FW 80 m <sup>2</sup> , vanaf 40,00 € | 5-6    |



## Vakantiehuis 'Haus Stellmacher'

Hörstel-Riesenbeck

F ★★★★★

Ons huis is omringd door schitterende fiets- en wandelroutes. Het bestaat uit 3 slaapkamers met ieder 2-3 slaapplekken, 1 woon-eetkamer, 1 keuken, 2 badkamers met ieder 1 douche, 3 wc's, 1 hal, met een groot terras en een grote tuin alleen voor de gasten. Het is geschikt voor 4-8 pers. Er zijn 2 televisietoestellen, een afwasmachine, een parkeerplaats en telefoon aanwezig. Hand- en theedoeken en beddengoed zijn inbegrepen. Gebruik van wasmachine op aanvraag. Kinderen tot 3 jaar gratis. Op aanvraag ontbijt mogelijk.



| Vakantiehuis                                                        | Bedden                  |
|---------------------------------------------------------------------|-------------------------|
| FH 110 m <sup>2</sup>                                               | 4-7                     |
| tot 4 nachten 40,00-45,00 € (2 pers.)                               | + 1 kampeer-kinderbedje |
| vanaf 5 nachten 30,00-35,00 €;                                      |                         |
| alle volgende pers. + 10,00 €, kinderen tot en met 14 jaar + 5,00 € |                         |



## Vakantiewoning Talstraße

Hörstel

F ★★★★★

U vindt onze royale vakantiewoning aan de rand van het Teutoburgerwoud en in de onmiddellijke nabijheid van recreatiegebied Torfmoorsee. De woning biedt op 80 m<sup>2</sup> plaats aan maximaal 5 personen: 1 slaapkamer met lits-jumeaux, 1 slaapkamer met 2 bedden en 1 slaapkamer met 1 bed (op aanvraag extra kinderbedje), kabel-kleuren-tv, grote woonkamer-keuken, douche en wc, hal met garderobe, overdekt zwembad en sauna, tuin met terras, ligweide en mogelijkheid om te barbecueën. Beddengoed en handdoeken zijn inbegrepen.

| Vakantiewoning                       | Bedden |
|--------------------------------------|--------|
| FW 80 m <sup>2</sup> , vanaf 40,00 € | 2-5    |



## Vakantiewoning Christiane

Hörstel-Riesenbeck

F ★★★★★

De vakantiewoning ligt centraal in het dorp aan een doodlopende straat in de onmiddellijke omgeving van de wandel- en fietsroutes en is bijzonder geschikt voor gezinnen met kinderen. De woning heeft 2 slaapkamers, 1 woonkamer en een volledig ingerichte keuken met balkon. Beddengoed en handdoeken zijn bij de prijs inbegrepen. De wasmachine en droger kunnen gebruikt worden.



| Vakantiewoning                       | Bedden |
|--------------------------------------|--------|
| FW 70 m <sup>2</sup> , vanaf 30,00 € | 2-5    |



## Vakantiewoning 'Zur Saltenwiese'

Hörstel-Bevergern • G. u. W. Rumker

F ★★★★★

Onze royale vakantiewoning ligt op een erg rustige plek maar dicht bij het centrum van het dorp. In de onmiddellijke nabijheid bevinden zich de historische oude binnenstad, de Torfmoorsee, de 'natte driehoek' en Slot Surenburg. Op ca. 100 m<sup>2</sup> hebt u de beschikking over 2 etages: met terras, woon- en eetkamer, voll. ingerichte keuken met eethoek, 1 wc voor gasten en een traplift. Boven zijn er 2 tweepersoonskamers, douche / bad / wc en een balkon op het zuiden. Wasmachine, televisie, beddengoed en handdoeken zijn in de prijs inbegrepen. Fietsverhuur. Huisdieren welkom na overleg. Niet-rokerswoning. Extra bed mogelijk.



| Vakantiewoning                              | Bedden |
|---------------------------------------------|--------|
| FW 100 m <sup>2</sup> , tot 2 dagen 50,00 € | 2 - 4  |
| vanaf 3 dagen 45,00 €                       |        |

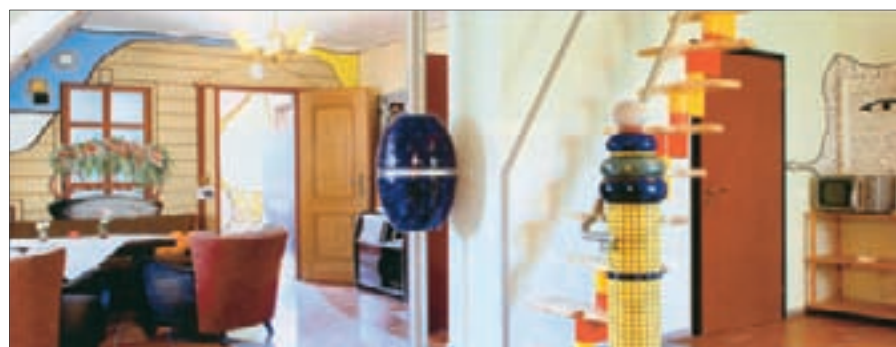

## Creativhaus

F ★★★★★ / F ★★★★★

Fam. Norda

Hörstel-Bevergern

Zoekt u iets bijzonders?

Vlak bij het centrum van Bevergern vindt u ons vakantie-huis met 3 woongedeelten (voor groepen tot 14 personen). We organiseren ook graag groepsreizen. We bieden tafeltennis, solarium, voetbal, fitnesskelder, trampoline, kleine videotheek, spelletjes, 6 kano's, kleine werkplaats en hobby-

ruimte, mogelijkheden om te barbecueën en fietsen. Ook overnachtingen voor mensen op doorreis! Op aanvraag sturen wij u onze brochure. Niet-rokershuis, allergievriendelijk, geen huisdieren, geschikt voor invaliden

| Vakantiewoning                                                    | Bedden |
|-------------------------------------------------------------------|--------|
| FW 1 (parterre) 75 m <sup>2</sup> F***** 48,00 €                  | 2      |
| FW 2 (etage) 100 m <sup>2</sup> F**** vanaf 48,00 € voor 2 pers.; | 2 - 8  |
| elke volgende persoon + 15,00 €                                   |        |
| FW 3 (voor fietsers) 25 m <sup>2</sup> , 30,00 €                  | 2      |



## Vakantiewoning 'Amadeus'

Hörstel-Riesenbeck • A. en M. Book

F ★★★★★

Onze vakantiewoning is rustig gelegen (rand van het dorp) in de directe omgeving van de wandelroutes en het fiet-spaddenetwerk aan de rand van het Teutoburgerwoud. De woning is 77 m<sup>2</sup> groot en biedt plaats aan 2-4 personen. 1 woonkamer met tv en radio, 2 slaapkamers, 1 compleet ingerichte keuken (incl. magnetron) en eetgelegenheden, vaatwasser en wasmachine, 1 badkamer (douche / wc) en een groot balkon met luifel en tuinmeubelen, parkeerplaats voor personenauto. Beddengoed, handdoeken en keukendoeken zijn bij de prijs inbegrepen.

| Vakantiewoning                        | Bedden |
|---------------------------------------|--------|
| FW, 77 m <sup>2</sup> , vanaf 40,00 € | 4      |

# Gastheren en gastvrouwen



## Vakantiehuis Brinkmann

Hörstel-Riesenbeck

Ons vakantiehuis (ca. 60 m<sup>2</sup>) is rustig gelegen op een groot, kindvriendelijk terrein aan de zuidkant van het Teutoburgerwoud. Fiets- en wandelroutes zijn heel dichtbij. Het huis is voorzien van televisie, balkon en overdekt terras. Het biedt plaats aan max. 5 personen. Er zijn 2 slaapkamers, 1 woon-eetkamer, 1 aparte keuken en een douche / wc. Kinderbedje, fietsverhuur, beddengoed en handdoeken worden op verzoek ter beschikking gesteld.

| Vakantiehuis                   | Bedden |
|--------------------------------|--------|
| FH 60 m <sup>2</sup> , 38,00 € | 5      |
| elke volgende persoon + 5,00 € |        |



## Vakantiewoning Theile

Hörstel-Riesenbeck

F ★★★★★

Onze vakantiewoning ligt direct aan het Dortmund-Emskanaal aan het wandel- en fietspadennetwerk aan de voet van het Teutoburgerwoud in de paardenvriendelijke gemeente Riesenbeck. Het 'NaturaGarT' onderwaterpark is maar 1,5 km ver. De woning is ca. 120 m<sup>2</sup> groot en biedt plaats aan 4 tot 6 personen. Het heeft een eigen ingang, 2 slaapkamers, 1 grote woon-eetkamer met hoekbank, haard, satelliettelevisie, 1 volledig ingerichte keuken met magnetron en afwasmachine. Balkon grenzend aan de woonkamer. Barbecue- en speelmogelijkheid. Kinderstoel / kampeerbedje op aanvraag, beddengoed, hand- en keukendoeken zijn bij de prijs inbegrepen.

| Vakantiewoning                        | Bedden |
|---------------------------------------|--------|
| FW 120 m <sup>2</sup> , vanaf 35,00 € | 4-5    |



## Vakantiewoning Am Sandbergpark

Hörstel

F ★★★★★

Gezellige, comfortabele vakantiewoning, rustig en toch centraal gelegen t.o.v. het centrum van de stad. Voor 2 - 4 personen, met 1 woonkamer, 1 slaapkamer met tweepersoonsbed, 1 slaapkamer met twee bedden, keuken met eethoek, voorhuis met zithoek, 1 badkamer (wc, douche, bad) en balkon. Voorzieningen o.a.: 2 satelliettelevisies, stereo-installatie, dvd-speler, magnetron, afwasmachine, beddengoed / handdoeken bij de prijs inbegrepen, parkeerplaats. Fietsverhuur. Niet-rokerswoning, geen huisdieren.

| Vakantiewoning          | Bedden |
|-------------------------|--------|
| FW 86 qm, vanaf 38,00 € | 2-4    |



## Vakantiewoningen Birgter Urlaubsdomizil

F ★★★★★

Gaststätte Feldmann

Hörstel-Riesenbeck

Twee comfortabele vakantiewoningen buiten het dorp (70 m<sup>2</sup> en 62 m<sup>2</sup>), allebei met grote woonkamer en open keuken, een slaapkamer, badkamer met douche / wc, terras.

De woningen hebben allebei een eigen ingang en satelliettelevisie. Fiets- en wandelpaden beginnen vlak bij het huis. Beddengoed in overleg. Zeer geschikt voor echtparen en voor werklieden.

| Vakantiewoning                         | Bedden |
|----------------------------------------|--------|
| FW (1) 62 m <sup>2</sup> vanaf 30,00 € | 2      |
| FW (2) 70 m <sup>2</sup> vanaf 35,00 € | 2      |



## Vakantiewoning Haus Tappe

Hörstel-Riesenbeck

F ★★★★★

Onze comfortabele nieuwe vakantiewoning bevindt zich vlak bij het dicht bij de stad liggende recreatiegebied Surenburg. De ideale aansluitingen op het fiets- en wandelpadennetwerk nodigen uit tot het maken van mooie tochten. De parterrewoning beschikt over een eigen ingang, 3 slaapkamers (2 met tweepersoonsbed, 1 met eenpersoonsbedden), een grote woonkamer met keukenblok incl. afwasmachine, badkamer met grote inloofdouche en wc, een gastentoilet en een overdekt terras. Kinderbedje en kinderstoel zijn aanwezig. Tegen betaling kunnen er fietsen gehuurd worden. Beddengoed en handdoeken zijn bij de prijs inbegrepen.

| Vakantiewoning          | Bedden |
|-------------------------|--------|
| FW 90 qm, vanaf 40,00 € | 2-6    |

## Een bijzondere tip

### Streekmuseum Bevergern

Met veel liefde ingericht klein museum (voormalig landpoortershuis) met een indrukwekkende verzameling over cultuur en tradities in vroeger tijd en met sacrale kunst.



### DA: Kunsthaus Kloster Gravenhorst

Een plek voor cultuur en geschiedenis te midden van de groene natuur. Het verstilde landschap in de omgeving heeft nog grotendeels zijn oorspronkelijke aanzien behouden.



### Knollmanns molen

Gerestaureerde dubbele molen (watermolen) waar op indrukwekkende manier de zaagtechniek met behulp van waterkracht te zien is. Klein technisch monument.



### Landbouwmachinemuseum Riesenbeck

Klein museum met schuur voor tentoonstellingen, met een met veel liefde samengestelde collectie landbouwmachines en gereedschappen.



## Vakantiewoning Boße

Hörstel-Riesenbeck

Onze moderne vakantiewoning is zeer rustig gelegen in het Teutoburgerwoud aan het wandelpadennetwerk rond de 'natte driehoek'. De schitterende fiets- en wandelroutes in de mooie natuur zijn uitstekende startpunten voor een uitstapje. De woning is ca. 80 m<sup>2</sup> groot en biedt plaats aan maximaal 5 personen. 1 woonkamer, 1 woon-eetkamer, 2 slaapkamers, 1 grote badkamer (bad / douche / wc), terras, ligweide, speelweide, mogelijkheid om te barbecueën, eventueel gebruik van wasmachine. Ideaal voor gezinnen met kinderen. Beddengoed en handdoeken zijn bij de prijs inbegrepen.

| Vakantiewoning                       | Bedden |
|--------------------------------------|--------|
| FW 80 m <sup>2</sup> , vanaf 38,00 € | 2-5    |

Informatie: Touristinformation / Verkehrsverein Hörstel, Tel. +49 (0) 5454 911112





Projectstipendium  
'KunstKommunikation'

Klank-, licht-  
en mediakunst

Culturele markt en  
OpenART

Concerten

Geënceneerde rondleidingen over kunst  
en geschiedenis

Programma's voor kin-  
deren en schoolklassen



DA,

is

kunst  
ervaren

### Geschiede(n) erleben!

»Licht op andere tijden« in historisch gewaad, waterbouwkunst of ascese met wild zwijn – spannende tijdreizen en levendige geschiedenis, daar kunt u bij onze rondleidingen op rekenen.

### In onze gratis brochure

»Geschiedenis(sen) beleven!« presenteren wij ons complete programma uitvoerig in tekst en beeld:

- Geënceneerde rondleidingen
- Rondleidingen over kunst en geschiedenis
- Programma's voor kinderen en schoolklassen

Te boeken als individuele groepsrondleiding of op de vaste openingstijden.

DA, Kunsthaus Kloster Gravenhorst  
Klosterstr. 10 | D-48477 Hörstel  
Tel. +49(0)5459 9146-0  
da-kunsthhaus@kreis-steinfurt.de

Meer informatie, agenda – alles in één oogopslag:

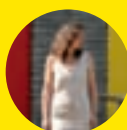

tot 29.01.

tot 19.02.

30-06 – 26-08

17-05 – 17-06

03-06

18-08

21-10 – 25-11

Kunstplezier, ideeënwerkplaats, culturele programma's voor groepen en verenigingen, levendige educatie voor jongeren, vrolijke cultuurtrip voor het hele gezin – het DA, Kunsthaus Kloster Gravenhorst, een meer dan 750 jaar oud voormalig cisterciënzerinnen- klooster, is een communicatief trefpunt voor kunstenaars uit de regio en daarbuiten, liefhebbers van kunst en iedereen die dat wil worden...

Een gevarieerde evenementenagenda het hele jaar door nodigt uit tot meedenken, meedoen en meebeleven.

### Vooruitblik 2012

**Projectstipendium KunstKommunikation 11**  
PDe Gravenhorst-COMIC | Gilbert Geister en Matthias Schamp  
In het wild levende dieren en 185 inwoners per km² | Nicole Schuck

**Projectstipendium KunstKommunikation 12**  
Tentoonstelling van de ontwerpen uit de ideeënwerkplaats Winterlicht – vision | Alexander Edisherov en Katerina Kuznetcowa  
Klankkunstreks SOUNDSEEING IV | Klanken om naar te kijken  
De jeugd geeft vorm | Wedstrijdtentoonstelling  
'Marktzauber' | Kloostermarkt met cultureel programma  
OpenART | Rondleiding, performances en lichtevent  
Kunst in de regio | Gemeenschappelijke tentoonstelling

\* Pro Helvetia, Zwitserse cultuurstichting

[www.da-kunsthhaus.de](http://www.da-kunsthhaus.de)

# Gastheren en gastvrouwen

## Uw gastheren en gastvrouwen in **Hopsten**

Kies in alle rust uw gastheren uit het volgende aanbod en maak gebruik van onze centrale kamerbemiddeling: +49 5482 929182

Meer informatie over het dorp vindt u op pag.: 38–39



### *Hotel-Restaurant 'Am Kirchplatz'* ★★★

– een hotel met traditie en flair! –

U slaapt heerlijk in onze met veel liefde ingerichte kamers en u kunt hier genieten van het fantastische uitzicht op de omgeving en de rivier de Aa. Ons hotel heeft 23 bedden in gezellig ingerichte kamers met wc / douche, satelliettelevisie, telefoon en föhn, en gratis WLAN in het restaurant. Vlak voor het hotel vindt u gratis parkeergelegenheid. Ons restaurant biedt een wisselend lunchmenu en een uitgebreide kaart met culinaire gerechten uit de regio.



Openingstijden:  
dinsdag t/m zaterdag  
17.00 – 22.00 uur  
zon- en feestdagen  
vanaf 10.00 uur  
maandag en woensdag rustdag

|                         |         |             |
|-------------------------|---------|-------------|
| Aantal kamers 1 E, 11 D |         |             |
| Prijs/pers./LO          | HP      | VP          |
| EH 39,00 €              | 14,90 € | op aanvraag |
| DH 32,50 €              |         |             |





# Uw gastheren en gastvrouwen in Ibbenbüren

Kies in alle rust uw gastheren uit het volgende aanbod en maak gebruik van onze centrale kamerbemiddeling: +49 5482 929182 of Tourist Information Ibbenbüren: + 49 5451 545454-0

Meer informatie over het dorp vindt u op pag.: 40-41

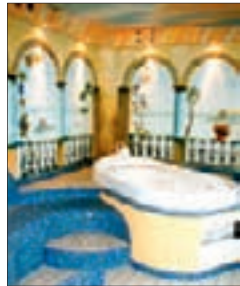

## Fiets-wandelarrangement

2 overnachtingen met ontbijtbuffet, Westfaals, stevig driegangsmenu, gebruik van fietsen en wandelkaarten voor de duur van uw verblijf; relaxen en ontspannen in het mediterrane wellnesslandschap.

€ 125,00  
per persoon in een tweepersoons comfortkamer



## Hotel-restaurant Leugermann

'Ontspannen, genieten, ervaren'

Gezellig hotel met restaurant, wintertuin, feestzaal, 2 kegelbanen, tuinterras, vergaderzalen, comfortabele themakamers, sauna, stoombad, whirlpool, champagne- en thalassobaden, aroma-massages, hot-stone, abhyanga, schoonheids- en lichaamsbehandelingen.

Rustige centrale ligging, uitstekende voorzieningen voor een actieve en verkwikkende vakantie, ideaal startpunt voor veel fiets- en wandelroutes.

Arrangementen en culinaire highlights in alle seizoenen.



| Aantal kamers                       | 8 E, 15 D, 16 Z, 2 S |            |  |
|-------------------------------------|----------------------|------------|--|
| Prijs / pers. L / O (Buffet)        | Toeslag HP           | Toeslag VP |  |
| DH vanaf 39,50 €                    | op                   | op         |  |
| EH vanaf 55,00 €                    | aan-                 | aan-       |  |
| ZH vanaf 39,50 €                    | vraag                | vraag      |  |
| SH in het hoofdgebouw vanaf 62,50 € |                      |            |  |
| DI in het hoofdgebouw vanaf 47,50 € |                      |            |  |
| EI in het hoofdgebouw vanaf 62,00 € |                      |            |  |



## Hotel-restaurant Brügge ★★★

Ibbenbüren

Het gezellige hotel met restaurant ligt aan de rand van Ibbenbüren. Ideaal als uitgangspunt voor heerlijke uitstapjes over de zogenaamde 'Pättkes'. De vakkundig geleide keuken kenmerkt zich door een rijkdom aan ideeën en afwisseling, met regionale en internationale gerechten. Eigen fietsverhuur bij het hotel, kegelbaan, tuinterras, royale parkeerplaats.



| Aantal kamers       | 9 E, 25 D   |             |  |
|---------------------|-------------|-------------|--|
| Prijs / pers. L / O | Toeslag HP  | Toeslag VP  |  |
| EH vanaf 49,00 €    | op aanvraag | op aanvraag |  |
| DH vanaf 39,00 €    |             |             |  |



## Vakantiehuis Ahlers F★★★★

Ibbenbüren

Ver van de verkeersherrie, maar toch maar een paar minuten vanaf de binnenstad, ligt het onlangs gebouwde vakantiehuis bij een boerderij met paarden; er zijn boxen voor paarden van de gasten. Het huis bevat 3 slaapkamers, een grote badkamer met douche en bad, een gastentoilet, een keuken en een grote woonkamer met een haard en uitzicht op de paardenwei. Kabel- en satelliettelevisie, afwasmachine en wasmachine aanwezig. Beddengoed en handdoeken zijn inbegrepen.

| Vakantiehuis                    | Bedden |
|---------------------------------|--------|
| FW 120 m <sup>2</sup> ; 70,00 € | 6      |

# Gastheren en gastvrouwen



## Hotel & residence Hubertushof Restaurant-Café ★★★★★

Familie Welp

Ibbenbüren

'Logeren met een goed gevoel' Aan de voet van het Teutoburgerwoud, midden in het Westfaalse parklandschap, staat het hotel waar u een ontspannende vakantie kunt houden. Alle kamers en suites zijn

uitgevoerd met een aangenaam elegant comfort (natuurstenen badkamer met douche/wc, föhn, make-upspiegel, telefoon, kleurentelevisie, minibar, WLAN). Garages en parkeerplaatsen aanwezig. Stijlvol restaurant, kamer met open haard, terras op het zuiden met bruisende watertuin. Vergader- en feestzalen voor 10 tot 50 personen. Fietsen van het hotel, 9-holes swinggolfbaan.

**'Gourmet-arrangement'**  
2 overnachtingen in een comfortabele tweepersoonskamer  
fruitmand op de kamer  
uitgebreid ontbijtbuffet  
aperitief voor het eten  
2x een 4-gangen gourmetmenu  
Prijis per persoon in een tweepersoons comfortkamer: € 140,-  
Prijis per persoon in een eenpersoonskamer: € 175,-



| Aantal kamers 5 E, 9 D, 3 Z, 8 S |             |            |
|----------------------------------|-------------|------------|
| Prijis/pers. L/O                 | Toeslag HP  | Toeslag VP |
| EH vanaf 55,00 €                 | op afspraak |            |
| DH vanaf 40,00 €                 |             |            |
| DI vanaf 45,00 €                 |             |            |
| SI vanaf 50,00 €                 |             |            |



## Hotelpension Dickenberg ★★★★★

Familie Antrup

Ibbenbüren

Dit gezellige familiebedrijf in het Tecklenburgerland is centraal gelegen ten opzichte van het recreatieaanbod in het Tecklenburgerland.

Wij bieden u een verzorgde gastvrijheid in een behaaglijke

sfeer en een door onze juniorchef geleide royale en afwisselende Westfaalse keuken.

Onze gasten kunnen beschikken over comfortabele hotelkamers met douche/wc en kabeltelevisie, stijlvolle restaurants, kamer met open haard, kegelbanen, biertuin, kinderspeeltuin, elektronische schietbaan. Fietstochten, wandeltochten en vele andere activiteiten kunt u via ons boeken.

En daarna kunt u in ons wellnesslandschap (zwembad, sauna) zowel binnen als buiten ontspannen.

**Interessante weekendaanbiedingen en groepsarrangementen.**  
Fitness- en smulweekend  
vanaf € 98,00 p.p. in 2-p. kmr.,  
vanaf € 115,00 in 1-p. kmr.



| Aantal kamers: 1 E, 10 D, 3 Z, 2 V |            |
|------------------------------------|------------|
| Prijis/pers. L/O                   | Toeslag HP |
| EH 42,00 €                         | 15,50 €    |
| DH 40,00 €                         |            |
| VH vanaf 30,00 €                   |            |



## Vakantiehuis 'Erika' F★★★★

Ibbenbüren

Onze gezellige bungalow ligt dicht bij Gasthof Dickenberg. Een royale woning met 4 slaapkamers, keuken, woon-eetkamer met haard, woonkamer, 2 badkamers en 1 gastentoilet staat onze gasten ter beschikking. Terras met barbecue, goede speelgelegenheid voor kinderen en kabeltelevisie aanwezig. U kunt gebruikmaken van het naburige wellnesslandschap.

| Vakantiehuis                                                                              | Bedden |
|-------------------------------------------------------------------------------------------|--------|
| FH 170 m², vanaf 85,00 € (5 pers.)<br>elke volgende persoon 12,00 €<br>tot 3 dagen 4,50 € | 2-13   |



## Vakantiehuis 'Schneewittchen' F★★★★

Ibbenbüren

In een klein bos, dicht bij Gasthof Dickenberg, hebben wij begin 2007 een nieuwe, vrijstaande en comfortabele blokhut voor onze gasten gebouwd. Het huis is ontworpen voor 7 personen en heeft een ruime woon-eetkamer met haard, een moderne keuken met was- en afwasmachine, 2 badkamers, 3 tweepersoonskamers en 1 eenpersoons-slaapkamer. Terras met barbecue, avonturenspeeltuin en kabeltelevisie. U kunt gebruikmaken van het naburige wellnesslandschap.

| Vakantiehuis                                                                                                                                                | Bedden |
|-------------------------------------------------------------------------------------------------------------------------------------------------------------|--------|
| FH 80 m², vanaf 60,00 € (4 personen)<br>elke volgende persoon 12,00 €<br>tot 3 dagen 4,50 € schoonmaak- en linnenkosten p.p.<br>Prijis per week op aanvraag | 2-7    |

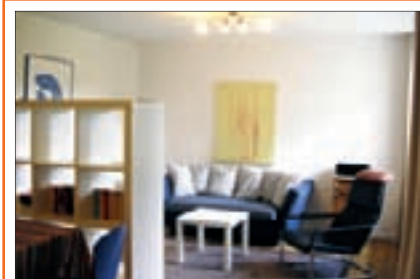

## Vakantiewoning Gartenstraße F★★★★

Ibbenbüren

De modern ingerichte vakantiewoning voor niet-rokers ligt midden in het centrum van Ibbenbüren en is toch rustig gelegen, met uitzicht op het groen. Winkels zijn dichtbij en in de directe omgeving kunnen uitstapjes gemaakt worden. De woning heeft een eigen ingang en beschikt over een slaapkamer voor 2 personen, een woonkamer met radio, satelliettelevisie, een keukenblok met eethoek en een badkamer met douche/wc. Geen huisdieren.

| Vakantiewoning          | Bedden |
|-------------------------|--------|
| FW 55 m², vanaf 40,00 € | 2      |



# Kunze Hotel & Gasthof

Het hotel in Ibbenbüren met city-ligging

Breng een prettige en gezellige tijd door in een gemoedelijke sfeer.

Eenpersoonskamer € 48,00 • tweepersoonskamer € 78,00 (telkens incl. ontbijt)  
 Appartement € 60,00 • vakantiewoning vanaf € 70,00 (telkens zonder ontbijt)

Stallingsmogelijkheid voor uw fietsen!



## 'Vakantie op het zuiden' F \*\*\*\*

Ibbenbüren

Royale vakantiewoning voor maximaal 5 personen (extra bed mogelijk) op de begane grond op een mooie rustige plek aan de rand van het bos. 15 tot 20 min. lopen tot het station / de binnenstad, bushalte op 250 m. Gelegen aan fietsroute 'Terra Trail'. Onze woning is voorzien van 1 DZ, ZZ, EZ met badkamer met separate wc. Een grote keuken met eethoek, incl. oven, magnetron en koel-/vrieskast. Een woonkamer met satelliettelevisie en radio, balkon / terras. Beddengoed en handdoeken zijn inbegrepen; afdek voor fietsen / auto beschikbaar. Fietsen te huur in overleg. Niet-rokers, geen huisdieren, ook verhuur aan werklieden. Separaat kan er nog een tweepersoonskamer (ca. 25 m²) met magnetron, koelkast, satelliettelevisie en radio, douche / wc geboekt worden, voor € 30,00 exclusief ontbijt.

| Vakantiewoning              | Bedden |
|-----------------------------|--------|
| FW 87 m², 80,00 € per nacht | 2-5    |



## Landgoed Mutter Bahr

Hotel – café – koetsiershotel

Ibbenbüren-Uffeln

Fraai gelegen landgoed aan de rand van het Tecklenburgerland. Een ideale bestemming voor fietsers, vakantiegegers, vrije tijd en vergaderingen. Gedegen gastvrijheid met een tuincafé in een fraai aangelegde tuin. Geniet in onze zalen van de rustige, gezellige sfeer voor kleine arrangementen met exclusief eten 'à la carte', zalen voor 400 personen. Wij kunnen individuele weekend- en recreatie-activiteiten voor u organiseren. (Vogelschieten, ballonnenstartplaats, grote speeltuin, boottochten, fietsverhuur, wildpark, wandelpaden

bij beschermd natuurgebied, duiken in NaturaGard). WLAN en UMTS aanwezig. Het team van Mutter Bahr verheugt zich op uw bezoek.



|                                                    |                              |
|----------------------------------------------------|------------------------------|
| Aantal kamers 2 E, 39 D, 4 T, 2 S                  |                              |
| Prijs / Pers. LO                                   | Toeslag HP                   |
| DH 45,00 € (oude gedeelte);<br>50,50 € (nieuwbouw) | tussen 10,00 €<br>en 20,00 € |
| EH 51,00 € (oude gedeelte); 62,00 € (nieuwbouw)    |                              |
| TH 41,00 € (oude gedeelte);                        |                              |
| SH 61,50 € (nieuwbouw)                             |                              |



## Vakantiewoning Schmedt

Ibbenbüren

F \*\*\*\*

Onze gezellige vakantiewoning voor niet-rokers op de begane grond is geschikt voor 2 personen. Gunstig gelegen ten opzichte van de verkeersvoorzieningen en dicht bij het centrum. U hebt de beschikking over een woon / eetkamer met satelliettelevisie en radio, volledig ingerichte keuken, een slaapkamer met 2 bedden (kinderbedje beschikbaar), badkamer met douche / wc, wasmachine. Een groot terras en de tuin bieden veel plaats om te ontspannen. Zo nodig kan er op de eerste etage nog een tweepersoonskamer met douche / wc gehuurd worden. Handdoeken, beddengoed en tafellakens zijn inbegrepen, er is parkeerruimte voor een auto en fietsen. Geen huisdieren.

| Vakantiewoning                                                  | Bedden |
|-----------------------------------------------------------------|--------|
| FW 60 m², vanaf 43,00 €, DZ op eerste etage, vanaf 20,00 € p.p. | 2      |
| zonder ontbijt, minder dan 3 nachten op aanvraag                |        |



## Vakantiewoning 'Aatal Residenz'

Ibbenbüren • familie Bögel-Freude F \*\*\*\*

Volledig gerenoveerd vakwerkhuis in het Aatal, omgeven door weilanden en bossen, aan de voet van het Teutoburgerwoud. Het in Westfaalse stijl ingerichte landhuis is voorzien van airconditioning, wat voor nog meer welbehagen zorgt. Het huis heeft een grote woon-eetkamer met open haard en televisie / muziekinstallatie, 2 tweepersoonskamers en 2 kinderkamers, 2 badkamers met douche / wc, douche / wc / bad en een gastentoilet. Extra kinderbed, kinderstoel, kinderspeelkamer en wasmachine

beschikbaar. Totale oppervlakte: 150 m². Beddenlinnen, handdoeken en keukenartikelen inbegrepen. Per week, maar ook per dag te huur.

| Vakantiewoning                        | Bedden |
|---------------------------------------|--------|
| FW 150 m², weekend 165,00 € per nacht | 2-7    |
| Maandag t / m vrijdag 130 € per nacht |        |
| Weekprijs 830 €                       |        |
| Elke volgende persoon 10 € per nacht  |        |



## Vakantiewoning Kirtzeck

Ibbenbüren

F \*\*\*\*

Vakantiewoning met mooie rustige ligging dicht bij het dorp, 60 m² en comfortabel ingericht, geschikt voor max. 2 pers. Op loopafstand van recreatieboerderij Bögel-Windmeyer, de Aasee, het golfslagbad en het centrum (5-15 min.). In de omgeving liggen 7 golfbanen die binnen 30 min. te bereiken zijn (greenfeekorting mogelijk voor enkele banen). Voorzieningen: grote woonkamer, aanbouwkitchen met keramische kookplaat, magnetron, afzuigkap en kleine bar, eethoek, satelliettelevisie. Tweepersoons slaapkamer, douche / wc. Carport, tuin met terras en vijvers. Beddengoed en handdoeken gratis bij een verblijf vanaf 3 dagen. Tafellakens tegen betaling.

| Vakantiewoning                                                 | Bedden |
|----------------------------------------------------------------|--------|
| FW 60 m², vanaf 43,00 € (bij minder dan 3 nachten op aanvraag) | 2      |

# Gastheren en gastvrouwen

## Smullen, waar ooit de koeien herkauwden

Daar, waar vroeger het vee en het voeder ondergebracht waren, is ons boerderij-café Holtkamp's Deele ontstaan. Hier kunt u in een oergezellige landelijke sfeer, en te midden van het prachtige Tecklenburgerland genieten van koffie met gebak, zelfgemaakte specialiteiten of gewoon van een koel glas bier. Ook vindt u bij ons cadeau-artikelen.

Voor groepen organiseren wij graag een tocht met de paardenwagen door ons mooie Tecklenburgerland (vooraf reserveren). Ook kunt u bij ons prima terecht voor uw feestelijke gebeurtenissen zoals recepties, verjaardagen, bruiloften en dergelijke.

Boerderijcafé met ca. 150 plaatsen, biertuin met ca. 90 plaatsen, speeltuin met springburcht. U vindt bij ons zelfgemaakte specialiteiten zoals: vers brood, gebak (ook voor diabetici), verschillende worsten en bovendien olieschilderijen, aquarellen en floristiek alsook schorten, kussens en dekens.



**Holtkamp's  
Deele**

### Onze specialiteiten:

Holtkamp's boerenham  
natuurlijk gedroogd, traditioneel  
uit eigen productie en onze  
zelfgebakken taarten.

### Ontbijtbuffet:

Zondag is er  
van 10.00 – 12.30 uur  
een uitgebreid ontbijtbuffet  
met warme en koude dranken (vooraf  
reserveren).



Bocketaler Straße 155  
49479 Ibbenbüren-Laggenbeck  
Tel. +49(0)5451/88811  
www.holtkamps-deele.de

Dinsdag t/m donderdag 14.30 tot 20.00 uur,  
zaterdag 14.00 tot 20.00 uur  
Zon- en feestdagen 10.00 tot 20.00 uur  
Maandag rustdag en vrijdag is het café gesloten  
Gezelschappen onder voorbehoud.

Zo komt u bij ons: snelweg A 30/afrit Laggenbeck, en dan richting Tecklenburg. Daarna 2e straat linksaf.



### Vakantiehuis op de Dierksknapp

Ibbenbüren • Thomas Schuh

Ons ruime vakantiehuis voor niet-rokers, met tuin en terras, ligt op een gunstige plaats t.o.v. de verkeersvoorzieningen. De binnenstad en veel recreatieve mogelijkheden van Ibbenbüren zijn in een paar minuten te bereiken. Het huis is voorzien van 3 slaapkamers, grote badkamer met douche en hoekbad, gastentoilet, volledig ingerichte keuken (afwasmachine, fornuis met oven, koel-vriescombinatie, magnetron) met eethoek en een grote woon-eetkamer met een gemetselde haard. Satelliettelevisie, radio, muziekinstallatie en DSL aanwezig. Kindermeubilair (kinderstoel, kinderbedje) op aanvraag. Beddengoed en handdoeken zijn inbegrepen. Geen huisdieren.

| Vakantiehuis                          | Bedden |
|---------------------------------------|--------|
| FH 130 m <sup>2</sup> , vanaf 75,00 € | 6      |



### Vakantiehuis Heidekate F ★★★★★

Ibbenbüren • Marianne Schlichtermann

Het huis ligt in een prachtig landschap in het schitterende Bocketal aan de rand van het Teutoburgerwoud tussen Brochterbeck, het door de staat erkende herstellingsoord, en Ibbenbüren, 4 km. Na 800 meter lopen komt u bij het volledig in werking zijnde boerenbedrijf met koeien, kalfjes, runderen, honden en katten. Vakantiehuis voor zelfverzorgers, 200 m<sup>2</sup>. Inkopen doen op de bio-boerderij, open haard en uitgebreide lectuur, ruimte

voor barbecue en kampvuur, openhaardhout. 2 DZ, 1 MZ, 1 EZ, 2 douches, 1 bad, 3 wc's, grote woonkamer, meditatie- of vergaderruimte. Elektriciteit wordt verrekend naar verbruik. Keukendoeken, tafellakens en handdoeken inbegrepen.

Aanbod in de regio:

Wandelen, fietsen, mijnbouw- en motorenmuseum, seminars: beekbloemen- en kruiden-seminars, duikerparadijs 'Naturagart', klimbos, veelsoortige highlights door het jaar heen, boerderijcafé dichtbij. Minimaal 4 personen.

| Vakantiewoning                                                                  | Bedden |
|---------------------------------------------------------------------------------|--------|
| FH 200 m <sup>2</sup> , weekend 1 nacht vanaf 175,00 €, 2e en 3e nacht 140,00 € | 7      |
| Weekprijs 7 pers. 620,00 €                                                      |        |
| Elke volgende persoon 12,00 €                                                   |        |



## Vakantiewoning „Im Bocketal“

Ibbenbüren-Lehen

F \*\*\*\*

Onze rustig gelegen vakantiewoning voor niet-rokers, met eigen ingang, ligt aan de voet van het Teutoburgerwoud in het prachtige Bocketal, ca. 300 m van de Hermannsweg. Mooie plaatsen om naartoe te wandelen, zoals de Dörenther Klippen en de 'Hurkende vrouw', bevinden zich in de nabije omgeving. Vakantiewoning van ca. 90 m<sup>2</sup> op de begane grond. Max. 4 pers., 2 slaapkamers, volledig ingerichte inbouwkeuken met eethoek, woonkamer met satelliettelevisie, badkamer met douche en wc. Terras met barbecue, beddengoed aanwezig (geen extra kosten). Handdoeken dient u zelf mee te brengen. Geen huisdieren.

| Vakantiewoning                            | Bedden |
|-------------------------------------------|--------|
| FW 90 m <sup>2</sup> , vanaf 45,00 €/ dag | 4      |



## Vakantiewoning Wedderhoff

Ibbenbüren-Süd

Rustige centrale ligging, voor 2-4 personen, geschikt voor invaliden, gelijkvloers, eigen ingang, 2 slaapkamers, woonkamer, televisie, complete inbouwkeuken / eethoek, badkamer met douche en wc, bergruimte, terras met tuinmeubelen. De Aa, het golfslagbad en het klimbos zijn vlakbij. U kunt wandelgebied Dörenther Klippen en het onderwaterpark-duikersparadijs in ca. 15-30 min. te voet bereiken. Beddengoed en handdoeken zijn inbegrepen.

| Vakantiewoning                                                       | Bedden |
|----------------------------------------------------------------------|--------|
| FW 72 m <sup>2</sup> , vanaf 50,00 €<br>elke volgende persoon 7,50 € | 2-4    |



## Pension Eva

Ibbenbüren Dörenthe

P \*\*\*\*

Vier vakantie met flair en vriendelijkheid in het mooie Pension Eva op de zuidhelling van het Teutoburgerwoud! Onze kamers beschikken allemaal over een eigen badkamer / wc, satelliettelevisie en internettoegang via WLAN. Onze gasten hebben gezamenlijk de beschikking over een magnetron met oven, koelkast, koffiezetapparaat enz. U kunt gratis gebruikmaken van een pc met internet! *U komt hier als gast, en vertrekt als vriend!*

| Aantal kamers 4 Z   | EZ-Toeslag |
|---------------------|------------|
| Prijs / pers. L / O |            |
| ZH vanaf 30,00 €    | 5,00 €     |



## Vakantiehuis „Biloba“

Ibbenbüren-Dörenthe

F \*\*\*\*\*

In de rustige, landelijke deelgemeente Dörenthe (aan de route Dortmund-Emskanaal) vindt u ons gezellig ingerichte vakantiehuis met sauna en grote tuin. Het huis is het ideale startpunt voor fietstochten.

Het is zeer comfortabel ingericht. Onze gasten hebben de beschikking over 3 slaapkamers, 1 woon-eetkamer met open haard, 1 moderne, volledig ingerichte keuken, satelliettelevisie, hifi-installatie, telefoon en internetaansluiting, wasmachine en droger.



Behalve de badkamer met douche en wc, en het gastentoilet is er een aparte, rustige saunaruimte, ook met douche / wc. Daarvoor ligt een groot terras met tuinmeubelen. Carport en fietsenrekken voor het huis. Niet-rokerswoning. Beddengoed en handdoeken zijn gratis inbegrepen.

| Vakantiehuis                                                | Bedden |
|-------------------------------------------------------------|--------|
| FH 150 m <sup>2</sup> , 1 pers. 50,00 € per persoon / nacht | 2-4    |
| 2 pers. 45,00 € (per persoon / nacht)                       |        |
| 3 pers. 40,00 € (per persoon / nacht)                       |        |
| 4 pers. 35,00 € (per persoon / nacht)                       |        |
| Speciale prijzen op aanvraag. Extra bedden beschikbaar.     |        |



## Vakantiewoning Zur Honigbiene F \*\*\*\*

Ibbenbüren-Dörenthe

Onze gezellig ingerichte vakantiewoning is rustig gelegen in de onmiddellijke omgeving van het Dortmund-Emskanaal, de haven en de 'Kulturspeicher', het 'cultuurmagazijn'. De woning is voorzien van kleurentelevisie in alle kamers, douche / wc en 2 balkons. Geweldige mogelijkheden voor uitstapjes in de omgeving: fiets- en wandelroute Dortmund-Emskanaal, zomeroedelbaan met sprookjesbos, duikcentrum en natuurpark Naturgart, Dörenther Klippen, klimbos, Aaseebad, diverse musea.

Wij bieden de woning ook aan als pensionkamers: € 30,00 LO / pers.

| Vakantiewoning                       | Bedden |
|--------------------------------------|--------|
| FW 79 m <sup>2</sup> , vanaf 50,00 € | 4      |



# Gastheren en gastvrouwen



## Vakantiewoning Deitert F ★★★★★

Ibbenbüren-Laggenbeck

Onze gezellige, comfortabel ingerichte vakantiewoning ligt op de begane grond, heeft een eigen ingang, is ca. 65 m<sup>2</sup> groot en is geschikt voor 2 personen. Voorzien van een slaapkamer, een grote woonkamer, een keuken met eethoek, douche/wc, terras met strandstoel, satelliettelevisie en radio. Extra bed beschikbaar.

| Vakantiewoning                       | Bedden |
|--------------------------------------|--------|
| FW 65 m <sup>2</sup> , vanaf 38,00 € | 2      |



## Vakantiewoning Hungermann F ★★★★★

Ibbenbüren-Laggenbeck

Onze gezellige, zelfstandige en op de begane grond gelegen vakantiewoning (55 m<sup>2</sup>), op een rustige plek aan de rand van het dorp, biedt plaats aan 2-3 personen. De woning is volledig ingericht met een slaapkamer, een grote woonkamer, aanbouwkeuken, eethoek, badkamer met douche en wc, bijkeuken, terras met tuinmeubelen en zonnenscherm. Televisie en radio aanwezig. Beddengoed en handdoeken zijn inbegrepen. Huisdieren niet gewenst. Weekendprijs op aanvraag.

| Vakantiewoning                 | Bedden |
|--------------------------------|--------|
| FW 55 m <sup>2</sup> , 40,00 € | 2      |



*Gewoon lekker genieten!*

Onze boerderij is schilderachtig gelegen en bevindt zich op een kleine heuvel aan de rand van het Teutoburgerwoud. De boerderijwinkel, het boerderij-café-restaurant en de aangrenzende speelgelegenheden nodigen het hele gezin uit tot een heerlijk verblijf en tot spelen en rondkijken.

**Boerderij-café-restaurant**  
Geniet in ons boerderijrestaurant of op onze terrassen bij lekker eigengemaakt gebak of een lekkere 'Schinkenplatte' van de idyllische boerderijsfeer. Ook onze ontbijtbuffetten zijn een bezoek waard. Onze uitgebreide menukaart biedt natuurlijk ook voldoende keuze.

**Boerderijwinkelé**  
Asperges, komkommers, aardappelen, pompoenen, aardbeien, frambozen en verschillende bessen, groeien het hele jaar door op onze akkers en in onze tuin. En dat alles is natuurlijk verkrijgbaar in onze boerderijwinkel, dagelijks vers of ingemaakt in de klassieke weckglazen. In onze bakkerij kunt u dagelijks brood, broodjes, gebak en taarten verkrijgen.

**Avonturenboerderij**  
Kinderen hebben op ons grote speelterrein en in onze kruidentuin veel gelegenheid zich uit te leven. Ze kunnen springen op ons reusachtige springkussen (10m x 14m), schommelen op de schommel of in het maïszwembad baden. Bovendien zijn er verschillende dieren zoals konijnen, geiten en cavia's die ook geaaid mogen worden. En voor iedereen die behalve spelen ook nog wat wil ontdekken hebben wij een boerentuin met verschillende kruiden aangelegd.

- eigengemaakte specialiteiten
- verse groente en fruit
- ontbijt, lunch en diverse buffetten
- koffie met gebak
- voldoende ruimte en speelgelegenheden voor kinderen
- voldoende plaats voor groepen & bussen
- ponyrijden, kinderverjaardagen

*Boerderijwinkel – Boerderij-café-restaurant – Avonturenboerderij*

Groente- en fruitboerderij Löbke

Alstedder Straße 148 - D-49479 Ibbenbüren – www.loebke.com – tel.: +49(0)5451 505830-0





# Uw gastheren en gastvrouwen in Ladbergen

Kies in alle rust uw gastheren en gastvrouwen uit het volgende aanbod en maak gebruik van onze centrale kamerbemiddeling: +49 5482 929182

Meer informatie over het dorp vindt u op pag. 42 – 43





**Gasthaus Zur Post**  
Ladbergen ★★ ★ superior

Een hotel met traditie: het speelde 365 jaar geleden al een rol bij de voorbereidende onderhandelingen voor de Vrede van Westfalen. Onder leiding van Günther Haug voert Gasthaus Zur Post de combinatie van traditie en modern consequent door: de drie eenpersoons- en 19 tweepersoons-kamers zijn allemaal verschillend ingericht en zijn uiteraard voorzien van douche of bad, telefoon, kleurentelevisie en gratis WLAN.

De keuken van Oliver Lisso combineert regionale producten met de klassieke Franse keuken. In de 'Feinschmecker' krijgt hij de waardering '11 / 2 F'.

|                         |            |
|-------------------------|------------|
| Aantal kamers 19 D, 3 E |            |
| Prijs / pers. L / O     | Toeslag HP |
| DI vanaf 41 €           | 21 €       |



**Privépension Schöneseyffen**  
Ladbergen

Gezellig appartement met woon – en slaapkamer, balkon, douche / wc, kabeltelevisie, aparte ontbijtruimte, koffiezet-apparaat, koelkast.

Rustig en centraal gelegen. Ideale bestemming en startpunt voor fietsers (Vredesroute Münster–Osnabrück, 100-kastelenroute, kanaalroute). Fietsenstalling.

|                                                  |  |
|--------------------------------------------------|--|
| Vakantiewoning, 1 appartement (2 tot 4 personen) |  |
| Prijs / pers. L / O                              |  |
| vanaf 22,00 €, EZ-Toeslag 3,00 €                 |  |



**Vakantiewoning Barkmann**  
Ladbergen F ★ ★ ★ ★

Onze goed verzorgde boerderij is idyllisch gelegen onder mooie eiken aan de rand van Ladbergen, waar veel ruimte is om te spelen en te ontspannen. De gezellige vakantiewoning (60 m²) in de onlangs gerenoveerde boerderij heeft een eigen ingang (parterre), een terras met grote tuin en een barbecue. De woning bestaat uit een keuken met zithoek, woonkamer met satelliettelevisie en radio. 4–5 slaapplekken in 2 slaapkamers, douche / wc. Kinderbedje en kinderstoel aanwezig. Handdoeken, keukendoeken en beddengoed zijn inbegrepen. Geen extra kosten. Voor kinderen: glijbaan, schommel, enz. Dieren: koeien, varkens, hond en kat.

|                         |        |
|-------------------------|--------|
| Vakantiewoning          | Bedden |
| FW 60 m², vanaf 40,00 € | 4–5    |

# Gastheren en gastvrouwen



## Ontspanning aan het zwemmeer

Onze camping Regenbogen Ladbergen ligt pal aan het grote zwemmeer 'Buddenkuhle'. Actievelingen genieten van de omgeving tijdens flinke wandeltochten door de vele beschermde natuurgebieden, langs rivieren, walheggen en weiden. Moe van het dagje uit, kunt u in ons restaurant 'Das Landhaus' weer op krachten komen. Uw kinderen kunnen zich ondertussen uitleven in onze grote kluspeeltuin, spelen een partijtje tennis of snorkelen in het meer.

### REGENBOGEN LADBERGEN

BUDDENKUHLE 1 • D 49549 LADBERGEN

[URLAUB@REGENBOGEN-CAMP.DE](mailto:URLAUB@REGENBOGEN-CAMP.DE)

TEL +49(0)5485/96353 • FAX +49(0)5485/96355

[WWW.REGENBOGEN-CAMP.DE](http://WWW.REGENBOGEN-CAMP.DE)

# Uw gastheren en gastvrouwen in Lengerich

Kies in alle rust uw gastheren en gastvrouwen uit het volgende aanbod en maak gebruik van onze centrale kamerbemiddeling: +49 5482 929182

Meer informatie over het dorp vindt u op pag. 44–45



## Hotel-Restaurant Zur Mühle ★★★ superior

Familie Berlemann

Lengerich



Slechts 2 km van de A1, afrit 73, Lengerich-Tecklenburg. Alle kamers met douche, wc, bad, satelliettelevisie, telefoon. Internetaansluiting (WLAN), grote parkeerplaats en garages bij het hotel.

|                  |                       |
|------------------|-----------------------|
| Aantal kamers    | 5 E, 19 D, 3 T        |
| Prijs/ pers. L/O | Toeslag HP Toeslag VP |
| DI 47,50 €       | 14,50 € 23,00 €       |
| als EI 68,00 €   |                       |





# GEMPT-HAL LENGERICH

VEEL RUIMTE VOOR UW IDEEËN!



... daar kan het!



**Uw evenementenhal in het Tecklenburgerland**

**Gempt-Platz 1 · D-49525 Lengerich · Tel.: +49(0)5481/3050-15**  
**www.gemphalle.de · info@gemphalle.de**



Pure natuur,  
direct voor de deur.



**CAMPINGPLATZ  
TEUTOBURGER WALDSEE**

**Permanente staanplaats in plaats van vakantiestress!**  
 Jaarplaatsen al vanaf € 400,- excl. bijkomende kosten, kinderen t/m 18 jaar gratis  
**Dagkampeerders & zwemliefhebbers welkom!**

**Hagen a.T.W. • Tel: +49(0)5481 3056125 • www.teutoburger-waldsee.de**



## Inline skaten in het Tecklenburgerland

Met veel plezier presenteren wij u de inline brochure voor het Tecklenburgerland.



Op 27 pagina's worden in totaal tien routes van verschillende lengte zeer gedetailleerd beschreven. Behalve het beginpunt, de parkeermogelijkheden en de lengte van elke route worden natuurlijk ook de moeilijkheidsgraad, het soort straatoppervlak en het hoogteprofiel vermeld. Iedere route is in meerdere varianten aan-

gegeven, zodat u afhankelijk van uw vaardigheden en conditie een langere of kortere route kunt kiezen. Uiteraard zijn er ook gedragsre-

gels opgenomen, om het risico op ongelukken te beperken en misverstanden in het verkeer te vermijden en worden de huidige verkeersregels voor inlineskaters vermeld. Tips als 'Vergeet je zwembroek niet' en 'geschikt om hard te rijden' maken de informatie compleet.

### De tien routes:

- Route 1:** Cultuur en natuur in Hörstel-Riesenbeck (ca. 22 km)
- Route 2:** Ibbenbürensese marathon (ca. 42 km)
- Route 3:** Teuto-'8' (ca. 18 km)
- Route 4:** Beken, kanaal en meren in Ladbergen (ca. 21 km)
- Route 5:** Lengerich en het Kattenvenner Moor (ca. 30 km)
- Route 6:** Parklandschap Lienen (ca. 23 km)

**Route 7:** Düsterdieker Niederung in Westerkappeln (ca. 17 km)

**Route 8:** Rustige landwegen in Mettingen (ca. 14 km)

**Route 9:** Door 'Tödden'-dorp Recke (ca. 30 km)

**Route 10:** Heide- en veengebied in Hopsten (ca. 24 km)

De inline brochure is voor € 3,50 plus verzendkosten verkrijgbaar bij Tecklenburger Land Tourismus e.V.

Markt 7, 49545 Tecklenburg,  
 Tel. +49(0) 5482 929182,  
 Fax +49(0) 5482 929184,  
[www.tecklenburger-land-tourismus.de](http://www.tecklenburger-land-tourismus.de)  
[info@tecklenburger-land-tourismus.de](mailto:info@tecklenburger-land-tourismus.de)

# Gastheren en gastvrouwen

## Uw gastheren en gastvrouwen in **Lienen**

Kies in alle rust uw gastheren en gastvrouwen uit het volgende aanbod en maak gebruik van onze centrale kamerbemiddeling: +49-5482-929182 of Touristinformation Lienen, tel. +49 5483 724010

Meer informatie over het dorp vindt u op pag. 46–47



Information des Gastherens  
- Lienen -

Het ontmoetingspunt voor aardige mensen

- Sappige steaks van de grill...
- Knapperig-verse salades...
- Ovenverse pizza...
- Lekkere ovenschotels...
- Kleine viskaart

Bovendien bieden wij u:

- bijzonder gezellige hotelkamers in landhuisstijl, in licht grenen, rustiek ingericht
- kort verblijf mogelijk voor fietsers en wandelaars
- livemuziek, specialiteitenweken
- smulweekends (smullen + sluimeren) voor groepen vanaf 6 personen
- centraal gelegen hotel in het centrum van het dorp, met rustieke ontvangthal, bierstube en kamer met open haard
- biker-stop, garage
- overnachtingsmogelijkheid voor groepen tot 20 personen in het bijgebouw



|                   |
|-------------------|
| Aantal kamers 4 D |
| Prijs/ pers. L/O  |
| DH vanaf 35,00 €  |



### Hotel-Gasthof Haus Wittmann

Lienen-Höste

Ons familiegedreven hotel ligt aan de zuidkant van het Teutoburgerwoud en heeft zeven bedden in kamers met televisie en telefoon, een eenvoudig maar degelijk restaurant en zalen voor tot 200 personen, geschikt voor allerhande feesten, uitstekende wandel- en fietsmogelijkheden, grote biergarten.

|                                   |
|-----------------------------------|
| Aantal kamers 4 D                 |
| Prijs/ pers. L/O                  |
| DH 31,00 €, vanaf 2 dagen 30,00 € |



### Vakantiehuis Rottmann

Lienen

F \*\*\*\*

Ons in 2010 gerenoveerde, moderne vakantiehuis bevindt zich midden in Lienen in onze ca. 2000 m<sup>2</sup> grote parkachtige tuin. Op 100 m<sup>2</sup> woonoppervlak bevinden zich: 2 aparte slaapkamers met extra slaapbank, kinderbed en douche/ wc op de eerste etage. Op de begane grond: grote woon- en eetkamer, aparte keuken, badkamer, wc, berging. Eigen ingang, terras, satelliettelevisie, telefoon, wasmachine en vaatwasser. Beddengoed en handdoeken aanwezig.

|                                                    |        |
|----------------------------------------------------|--------|
| Vakantiewoning                                     | Bedden |
| FH 100 m <sup>2</sup> , vanaf 50,00 € tot 100,00 € | 1-6    |



### Vakantiehuis Erika Lütkeschümer

Lienen

F \*\*\*\*

Wij bieden u een goed onderhouden vakantiehuis. Het huis heeft een slaapkamer, woon/ slaapruijme, keuken, douche/ wc, kleuren-televisie. LO en HP mogelijk. Prijs op aanvraag. Bovendien bieden wij twee DZ en één EZ aan. Ligweide, speeltuin en tafeltennis aanwezig. Beddengoed en handdoeken worden ter beschikking gesteld.

Prijs inclusief elektriciteit, water en verwarming. Wasmachine voor FH in aparte ruimte. Kleine kinderen tot 4 jaar verblijven gratis.

|                                                       |        |
|-------------------------------------------------------|--------|
| Vakantiehuis                                          | Bedden |
| FH 60 m <sup>2</sup> , vanaf 40,00 € voor 2 personen. | 4      |
| Iedere volgende persoon € 10,00                       |        |
| Extra bed of kinderbed mogelijk                       |        |



## Reiterhof Hunsche

Vakantie op de boerderij

Lienen

**Kinder- en gezinsvakantie bij het Teutoburgerwoud**

- Paardrijden voor volwassenen en kinderen
- Voltigenen, uitrijden, paardrijtochten, ponyrijden
- Maaltijden: zelfverzorging, LO, HP, VP, en arrangementen voor vakantieweken en weekends
- Dagelijks vakantieprogramma tijdens de vakantie
- Plegpaard en meehelpen in de stal en bij het voederen van de dieren
- Dieren: 12 pony's en paarden, plus kinderboerderij met geiten, konijntjes, katten, honden en kippen
- Overdekte manege, buitenbak, bewegwijzerd ruiterspad Lienen 34 km
- Eenpersoons-, tweepersoons- en meerpersoonskamers met douche / wc en televisie
- Groepen gehandicapten met therapeutisch paardrijden
- Kampvuur, barbecue, tuinpaviljoen en zithoeken, gezellige vakwerk-vestibule



|                                                                                |        |         |
|--------------------------------------------------------------------------------|--------|---------|
| Aantal kamers: 1 E, 3 D, 3 T                                                   |        |         |
| Prijs / pers. L / O                                                            | HP     | VP      |
| EH 33,00 €                                                                     | 9,00 € | 13,00 € |
| DH 28,00 €                                                                     |        |         |
| Toeslag 1 nacht + € 5,00; 2 nachten + € 3,00 / nacht                           |        |         |
| Gastpaardenbox € 20,00 (vanaf 3 nachten € 15,00)                               |        |         |
| Vakantiewoning buiten € 40,00 / nacht                                          |        |         |
| Paardrij-vakantiearrangement: 1 week incl. 13 paardrij-uren, VP, enz. € 349,00 |        |         |
| Kennismakingsweekend:                                                          |        |         |
| voor kinderen: 2 nachten / VP plus 4 paardrij-uren € 99,00                     |        |         |
| voor volwassenen: 2 nachten / HP plus 4 paardrij-uren € 99,00                  |        |         |



## Vakantiewoningen Haus Ursula

Lienen

F \*\*\*\*

In een vakwerkhuis, in het centrum van Lienen, vindt u onze gezellig ingerichte vakantiewoningen. Met een oppervlakte van elk 45 m<sup>2</sup> bieden de woningen een slaapkamer, een woonkamer met keukenblok en eethoek, alsook een badkamer met douche en wc. Eigen ingang, terras, satelliettelevisie, wasmachine en droger, beddengoed, hand- en keukendoeken inbegrepen. Een slaapkamer met badkamer, douche / wc kan afzonderlijk geboekt worden. Niet-rokerswoning.

| Vakantiewoningen                                                    | Bedden |
|---------------------------------------------------------------------|--------|
| 2 FW 45 m <sup>2</sup> , 45,00 € (2 pers.), vanaf 3 nachten 40,00 € | 2      |
| extra slaapkamer 30,00 €, vanaf 3 nachten 25,00 €                   |        |



## Vakantiehuis E. Brockmann

Lienen

F \*\*\*\*

Dit goed uitgeruste huis staat helemaal tot uw beschikking en is rustig gelegen aan de rand van het Teutoburgerwoud met uitzicht op de omliggende weiden en velden. Het vakantiehuis heeft een woon- en eetkamer, keuken, douche / wc, 2 slaapkamers. Satelliettelevisie, telefoon, radiorecorder en wasmachine aanwezig. Terras en ligweide. Beddengoed en handdoeken zijn beschikbaar. Geen extra kosten. Niet-rokerswoning. Te boeken van mei t / m oktober vanaf 4 nachten.

| Vakantiewoning                         | Bedden |
|----------------------------------------|--------|
| FH 60 m <sup>2</sup> ; 2 pers. 36,00 € | 2      |
| 3 personen 41,00 €                     | 3      |

## Vakantiehuis F \*\*\*\* en vakantiewoning Sander



**Het huis:**

70 m<sup>2</sup>; 2 slaapkamers, 1 woonkamer, 1 keukenblok, 1 douche / wc, satelliettelevisie

**De woning:** 90 m<sup>2</sup>; 3 slaapkamers, 1 woonkamer, 1 keuken, 1 bad / douche / wc, 1 wc, satelliettelevisie  
**Bijzonderheden:** 2011 gerenoveerde woning in hoofdhuis, vrijstaand vakwerkhuisje op de hoeve  
 Beddenlinnen en handdoeken inbegrepen.

|                       | Huis               | Woning             |
|-----------------------|--------------------|--------------------|
| Max. aantal personen  | 4                  | 5                  |
| Prijs voor 2 personen | 40,00 €            | 40,00 €            |
| Elke volgende persoon | + 7,00 € per nacht | + 7,00 € per nacht |
| Kort verblijf         | + 30,00 €          | + 30,00 €          |
|                       | (tot 3 nachten)    | (tot 3 nachten)    |



**Malepartus**  
aan de Hermannsweg  
Café-restaurant · Biergarten

**Kom gerust een keer langs!**



Malepartusweg 6 · D-49536 Lienen · Tel. +49(0)5483/8337  
www.waldwirtschaft-malepartus.de

**Bekende bestemming voor een dagje uit in landelijke Alpenstreek met Beierse lekkernijen.**



- Parkeerterrein voor de deur
- Doorlopende warme keuken van 11.30 tot 22.00 uur
- Donderdag rustdag

Wij verheugen ons op uw bezoek!  
Uw Malepartus-team



## Vakantiewoningen vakantieboerderij Schenke

Lienen-Holperdorp

De voormalige boerderij is landschappelijk bijzonder mooi gelegen, dicht bij het kuurpark van Bad Iburg. 2 separate vakantiewoningen van 27 m<sup>2</sup> en 65 m<sup>2</sup>. Beddengoed is aanwezig, handdoeken dient u zelf mee te brengen. Kleurentelevisie, barbecuegelegenheid, tafeltennis, ligweide. Dieren op de boerderij: pony, katten. Mogelijkheid tot kuren in Bad Iburg, op 1,5 km afstand. In 1990 landelijk winnaar van de wedstrijd 'Gezinsvakanties in Duitsland'. De kortingen hebben betrekking op een boeking van de vakantiewoning vanaf een hele week (zie onze brochure). U kunt ons ook op internet vinden.

| Vakantiewoning                                    | Bedden |
|---------------------------------------------------|--------|
| FW (1) 65 m <sup>2</sup> , 65,00 € HS, 60,00 € NS | 4-5    |
| FW (2) 27 m <sup>2</sup> , 32,00 € HS, 26,00 € NS | 2-3    |

# Gastheren en gastvrouwen



## Vakantiewoning Aabach

Lienen

Onze gezellige, op de begane grond gelegen vakantiewoning (90 m<sup>2</sup>), op een rustige plek, biedt plaats aan 2 tot 5 personen. De woning heeft een eigen ingang en beschikt over een woonkamer met haard en satelliettelevisie, een badkamer met douche/wc en bad, volledig ingerichte keuken, bergruimte, een slaapkamer en nog een slaapgelegenheid. Bij de woning bevinden zich een parkeerplaats en een terras met tuinmeubelen. Het huis ligt ongeveer 1,5 km van het centrum van het dorp. Op 50 m afstand loopt een geregistreerd fiets- en nordic-walking-pad. Beddengoed en handdoeken zijn inbegrepen.

| Vakantiewoning                       | Bedden |
|--------------------------------------|--------|
| FW 90 m <sup>2</sup> , vanaf 40,00 € | 2-5    |



## Vakantiewoning Gravemeier

Lienen-Kattenvenne

Gezellige vakantiewoning aan de rand van Kattenvenne. Eigen ingang, parkeerplaats, loggia, kleurentelevisie. Het huis is 75 m<sup>2</sup> groot en biedt plaats aan 6 personen. Het bevat: 2 slaapkamers, 1 woon-slaapkamer, volledig ingerichte keuken, badkamer, wc. Beddengoed en handdoeken zijn bij de prijs inbegrepen. Speelweide. Eventueel met opgave van btw.

| Vakantiewoning                       | Bedden |
|--------------------------------------|--------|
| FW 75 m <sup>2</sup> , vanaf 39,00 € | 2-6    |



## Vakantiewoning in het Holperdorportal

Lienen

F ★★★★★

De zeer mooi gelparterren en gezellig ingerichte woning bevindt zich in het achterste deel van de boerderij en kijkt uit op het zuiden. Ingericht voor 2 (tot 4) personen, 1 slaapkamer, woonkeuken met slaapbank en logeerbed. Satelliettelevisie, stereo-installatie, magnetron, koelkast, wasmachine, enz. Een terras met tuinmeubels en een barbecue met houtskool staan al voor u klaar.

Er is een grote kinderspeeltuin op de naastgelegen camping.

Niet-rokerswoning, huisdieren niet toegestaan!



| Vakantiewoning                                    | Bedden |
|---------------------------------------------------|--------|
| FW 63 m <sup>2</sup> , vanaf 40,00 € voor 2 pers. | 2-4    |

# Uw gastheren en gastvrouwen in Lotte

Kies in alle rust uw gastheren en gastvrouwen uit het volgende aanbod en maak gebruik van onze centrale kamerbemiddeling: +49(0) 5482 929182

Meer informatie over het dorp vindt u op pag.: 48-49



## Vakantiewoning Kreye

Lotte

Onze goedverzorgde niet-rokers vakantiewoning bevindt zich op de eerste etage van onze onlangs gerenoveerde woonboerderij aan de voet van het Teutoburgerwoud. Van hieruit kunt u geweldige wandelingen en fietstochten maken. De gezellige vakantiewoning (60-100 m<sup>2</sup>) heeft een eigen ingang en oprit, en een kleine tuin met een zithoek.

De woning bestaat uit een keuken, 1 woonkamer, 1-3 slaapkamers en 2 badkamers. Handdoeken en eindschoonmaak zijn inbegrepen, beddengoed € 2,50 / bed (geen huisdieren).

| Vakantiewoning                                       | Bedden |
|------------------------------------------------------|--------|
| FW 100 m <sup>2</sup> , vanaf € 40,00 (2 pers.)      | 2-7    |
| elke volgende slaapkamer + € 7,00 (elk max. 2 pers.) |        |
| toeslag voor 2e badkamer € 8,00 per nacht            |        |



# Uw gastheren en gastvrouwen in Mettingen

Kies in alle rust uw gastheren en gastvrouwen uit het volgende aanbod en maak gebruik van onze centrale kamerbemiddeling: +49(0) 5482 929182

Meer informatie over het dorp vindt u op pag.: 50–51



## Hotel-restaurant Bergeshöhe <sup>superior</sup> ★★★

Mettingen • G. Kerklau

Ons pasgebouwde familiehotel ligt aan de rand van Mettingen. De comfortabel ingerichte kamers beschikken over douche/wc, kleurentelevisie, telefoon, faxaansluiting, minibar, ligweide, kegelbaan, fietsenverhuur en biertuin. Gezellige restaurants en vergaderruimtes voor 20–200 personen. Weekends, gezondheids- en fitnessdagen en speciale aanbiedingen. Tweepersoonskamers zijn ook als eenpersoonskamer te boeken. Bestel onze brochure.



|                                                                 |            |            |
|-----------------------------------------------------------------|------------|------------|
| Aantal kamers 18 D                                              |            |            |
| Prijs / pers. LO                                                | Toeslag HP | Toeslag VP |
| EH 48,00 €                                                      | 13,50 €    | 20,00 €    |
| DH 40,00 €                                                      |            |            |
| Kinderkorting 10% tot en met 10 jaar, tot en met 3 jaar gratis. |            |            |



## Hartelijk welkom in hartje Mettingen!

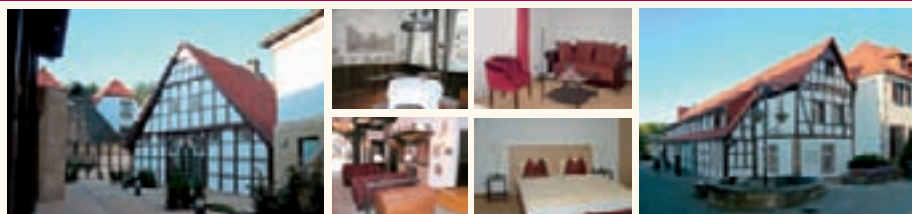

### Kamerprijzen:

E (incl. ontbijt) vanaf € 52,00

D (incl. ontbijt) vanaf € 37,50 p.p.

In de Tüötten-gemeente en in de unieke landschappelijke omgeving kunt u overal geschiedenis ervaren.

Ons traditionele, volledig gerenoveerde hotel is het ideale beginpunt voor uw

verkenningen. U kunt beginnen met het met veel liefde vormgegeven Tüötten-museum in ons hotel. Het biedt een spannend kijkje in de geschiedenis van de grote textielfirma's, die tot op de dag van vandaag wereldwijd bekend zijn. Haus Telsemeyer combineert zijn historische charme met het aangename van modern comfort. De individueel ingerichte hotelkamers, het restaurant en ons royale terras vormen de ideale plek om te ontspannen en te genieten.

Het team van Antje Weber-Patte en Günther Patte biedt u met hun verse en moderne keuken veel smaakplezier, met gerechten uit de regio en daarbuiten. Ook bieden wij het passende kader voor bruiloften, familiefeesten en bedrijfsfeesten tot 250 personen – voor onvergetelijke uren Westfaalse gastvrijheid.



# Gastheren en gastvrouwen

## Uw gastheren en gastvrouwen in **Recke**

Kies in alle rust uw gastheren en gastvrouwen uit het volgende aanbod en maak gebruik van onze centrale kamerbemiddeling: +49(0) 5482 929182

Meer informatie over het dorp vindt u op pag.: 52–53





Hotel — Restaurant — Cafe  
**Altes Gasthaus Greve**

★★★★





Ons gemoedelijke hotel ligt op een rustige plek in het hart van Recke. Alle kamers zijn voorzien van douche, wc, nieuwe LED-flatscreentelevisie, telefoon en gratis WLAN-toegang voor onze gasten. Onze stijlvolle ruimtes en regionale keuken met specialiteiten van het seizoen maken elk feest tot een succes. 2 verenigingskegelbanen, nieuwe biertuin op de binnenplaats van het hotel met uitzicht op de historische kerk en twee open haarden. Recreatiemogelijkheden: huifkartocht, klootschieten, nordic walking, golfen, Heiliges Meer, Recker Moor en veel vlakke paden door het Münsterlandse parklandschap zorgen ervoor dat uw vakantie een bijzondere ervaring wordt.

**Fietsroutes door het parklandschap van het Münsterland**

Vanuit ons hotel hebt u ideale mogelijkheden om de omgeving 'door te fietsen'. Eigen fietsen-verhuur, alle kaarten voorhanden.

Arrangementaanbiedingen:

Weekaanbieding (maandag tot vrijdag), 4 overnachtingen, HP en clubweekend met weekendprijs van vrijdag t/m zondag op aanvraag.

| Aantal kamers 2 E, 7 D, 2 Z, 5 T | Prijs / pers. LO | Toeslag HP | Toeslag VP |
|----------------------------------|------------------|------------|------------|
| EH vanaf 42,00 €                 |                  | 13,50 €    | 24,50 €    |
| DH vanaf 36,00 €                 |                  |            |            |
| TH vanaf 31,00 €                 |                  |            |            |



**Hotel Gasthof Gronheid** ★★★★★

Recke • in het bezit van onze familie sinds 1799



**Ontspannings-, avonturen- of clubweekend**



Comfortabele kamers met douche en wc, televisie, bar en telefoon; zalen voor 20 tot 250 personen; eenvoudige degelijke keuken; 4 verenigingskegelbanen; fietsenverhuur, luchtbuks- en vogelschietgelegenheid; biertuin.

Doe de test! Het is de moeite waard! Bestel onze brochure met speciale aanbiedingen.

**4-daagse aanbieding**  
(maandag – vrijdag)

4 overnachtingen met HP in 2-p.kmr. voor € 180,00  
Toeslag voor eenpersoonskamer € 10,00 per dag

*Wij organiseren ook graag extra activiteiten voor u, bijvoorbeeld huifkartochten, klootschieten, een rondvaart of vogelschieten.*

Aankomst op vrijdag  
Welkomstrankje  
2 overnachtingen in een tweepersoonskamer met halfpension, uitgebreid ontbijt, 2x diner (3-gangenmenu)  
Laat u verrassen!  
Prijs per persoon in 2-p.kmr. € 100,00  
Toeslag voor eenpersoonskamer € 10,00 per dag

Maak gebruik van onze voordelige weekend-aanbiedingen!





| Aantal kamers 2 E, 5 D, 3 Z, 1 T | Prijs / pers. LO | Toeslag HP | Toeslag VP |
|----------------------------------|------------------|------------|------------|
| EH 40,00 € • ZH 35,00 €          |                  | 14,00 €    | 22,00 €    |
| DH 35,00 € • TH 33,00 €          |                  |            |            |





## Vakantiehuis Bad Steinbeck

Recke – Bad Steinbeck



Midden in een landschappelijk zeer interessant gebied vindt u ons rustig gelegen vakantiehuis Bad Steinbeck, in de buurt van het Middellandkanaal en het beschermde natuurgebied 'Heiliges Meer' en vlakbij restaurant Landhaus Bad-Steinbeck (2 minuten lopen) en zwavelbad Bad Steinbeck met het grote thermale zwavelbad en wellnesslandschap (5 minuten lopen). Het vakantiehuis heeft een woonoppervlak van 95 m<sup>2</sup> met een grote woonkamer, satelliettelevisie en muziekinstallatie, een eetkamer met goed ingerichte keuken, twee tweepersoons slaapkamers incl. beddengoed, op aanvraag een extra bed of een kinderbedje, badkamer met douche en bad incl. handdoeken, extra gastentoilet, tuin met grote speel- en ligweide en een terras op het noorden en het zuiden.

Bovendien bieden wij op aanvraag de volgende mogelijkheden: broodjesservice, gebruik van garage, fietsverhuur, en ook: sauna, solarium, schoonheidsbehandeling, fysiotherapie en massage in het zwavelbad in Steinbeck.

Geen kosten voor eindschoonmaak. Niet-rokers. Huisdieren in overleg.

| Vrijstaand vakantiehuis                                   | Bedden |
|-----------------------------------------------------------|--------|
| FH 95 m <sup>2</sup> , vanaf 65,00 € (voor 2 pers.)       | 4      |
| Voor elke volgende persoon berekenen wij € 5,00 per nacht |        |
| Voor 1-2 nachten berekenen we een toeslag van 10%.        |        |



### Schwefelbad Steinbeck

sinds 1823



## Saunapark

met buitenbad  
en ligweide



**Zwavelthermaalbad 34°C**  
met massagedouches en bubbelbedden



**Fysiotherapie**  
met gymnastiekhal en  
moderne trainingsapparaten



**Je lekker voelen**  
Zon · cosmetiek · cafetaria

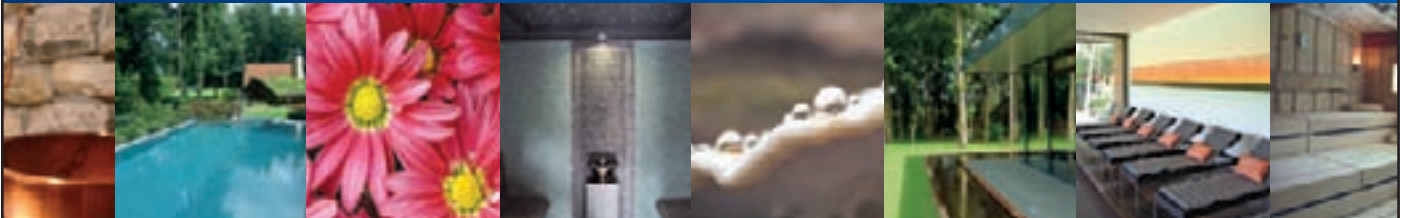

www.schwefelbad-steinbeck.de · Helmut & Hildegard Determeyer · Bad 22 · D-49509 Recke · Tel. +49(0)54 53-81 55



# Gastheren en gastvrouwen

## Uw gastheren en gastvrouwen in **Tecklenburg**

Kies in alle rust uw gastheren en gastvrouwen uit het volgende aanbod en maak gebruik van onze centrale kamerbemiddeling: +49(0) 5482 929182 of Tecklenburg Touristik GmbH, tel. +49(0) 5482 9389-0

Meer informatie over het dorp vindt u op pag. 54–55



### U ZOEKT RUST, ONTSPANNING EN GEZELLIGHEID?

Dan bent u bij ons aan het juiste adres!

In ons compleet gerenoveerde pension 'Zum alten Brunnen', hebben haast en stress geen kans. Ons pension is centraal gelegen in de oude binnenstad van Tecklenburg en heeft een prachtig vergezicht in het Tecklenburgerland. De schitterende natuur, de unieke culturele hoogtenpunten en het grote en fantastische recreatieaanbod, laten niets te wensen over. Ons pension biedt comfortabele tweepersoonskamers met televisie, minibar en deels met balkon. Voor grotere groepen of familiebijeenkomsten kunt u een hele etage of zelfs het hele hotel huren. Drie modern uitgeruste keukens en twee

gemeenschappelijke ruimtes bieden de mogelijkheid tot een gezellig samenzijn. Onze internettoegang is voor u gratis. Buiten wacht een ligweide en een mooi terras om te zonnen. Motoren en fietsen kunnen in de garage gestald worden. Parkeerplaatsen voor de deur. Vakantie-events, zoals mountainbiketochten, barbecueavonden of gezellige geflambeerde-bowlavonden (een soort punch) in de winter, organiseren wij altijd graag. Geniet en ontspan in een gemoedelijke omgeving.

Wij verheugen ons op uw komst!

Kameraantal 4 EH, 5 DH, 2 VH, 1 FH, 1 TH, G, 1 FA 35m<sup>2</sup>

Prijs/pers. logies

EH vanaf 39,00 € FH vanaf 28,00 € FA 35m<sup>2</sup> vanaf 2 pers. 49,00 €

DH vanaf 32,00 € TH vanaf 28,00 € ontbijt vanaf 9,00 €

VH vanaf 28,00 € G vanaf 600,00 €



PENSION & FERIENWOHNUNGEN  
ZUM ALTEN BRUNNEN





## Landhaus Sundern

### Tecklenburg

Ons hotel ligt aan de rand van Tecklenburg. De bezienswaardigheden en het centrum van het dorp zijn gemakkelijk te voet te bereiken. Onze goedverzorgde kamers hebben allemaal een douche / wc, kleurentelevisie en balkon. Bovendien beschikt ons hotel over een restaurant, terras, gemeenschappelijke ruimtes en 2 verenigingskegelbanen.

|                          |             |             |
|--------------------------|-------------|-------------|
| Aantal kamers 2E, 5D, 1T |             |             |
| Prijs/ pers. LO          | Toeslag HP  | Toeslag VP  |
| EZ vanaf 49,00 €         | op aanvraag | op aanvraag |
| DZ vanaf 39,50 €         |             |             |



## Pension Gurk

### Tecklenburg

Familiepension in het centrum van Tecklenburg, rustig gelegen midden in de historische oude binnenstad; ca. 3 min. lopen naar de Marktplatz of het openluchttheater. De kamers zijn voorzien van kleurentelevisie, douche / wc en een aantal kamers hebben een balkon. Het naastgelegen gezellige restaurant biedt een eenvoudige degelijke keuken. Extra bed 16,- €

|                        |  |                              |
|------------------------|--|------------------------------|
| Aantal kamers 3 D      |  |                              |
| Prijs/ pers. LO        |  | Toeslag                      |
| DH vanaf 22,50 €       |  | voor 1e nacht 7,50 €         |
| EZ-Toeslag: 10,00 €    |  | voor 2e t/ m 6e nacht 2,50 € |
| vanaf 7 nachten 7,50 € |  |                              |



## Landgasthof en vakantiehuis Strothmann

### Tecklenburg / Lengerich

Het familiehotel is prachtig gelegen, aan de voet van het Teutoburgerwoud, vlakbij het luchtkuuroord Tecklenburg. Vriendelijke hotelkamers. Gezellig restaurant met eenvoudige keuken. Terras, speelweide, fietsenverhuur, rustieke deel voor ca. 80 personen, grote biertuin. 2 nieuwe verenigingskegelbanen. Toeslag voor 1 nacht: + 10 %.

|                         |                         |
|-------------------------|-------------------------|
| Aantal kamers: 2 E, 4 D |                         |
| Prijs/ pers. LO         |                         |
| DH vanaf 35,00 €        | vanaf 3 nachten 37,50 € |
| EH vanaf 39,50 €        |                         |



Romantisch, van binnen gerenoveerd vakwerk-daglonershuis met een woonoppervlak van 120 m<sup>2</sup>. Terras, grote speelweide in een landelijk-natuurlijke omgeving. 500 meter verwijderd van Landgasthof Strothmann, met diverse voorzieningen.

3 DZ, woonkamer met kleurentelevisie, keuken, 2x douche / wc, gezellige kamer met haard. Beddengoed € 4,00 / bed, hand- en keukendoeken dient u zelf mee te brengen.

|                                 |               |
|---------------------------------|---------------|
| FH 120 m <sup>2</sup>           | 7 Bedden      |
| 49,00 € / dag (255,00 € / week) | 1 slaapkamer  |
| 59,00 € / dag (315,00 € / week) | 2 slaapkamers |
| 70,00 € / dag (350,00 € / week) | 3 slaapkamers |



## Vakantiewoning Brauerstraße

### Tecklenburg



Midden in de historische binnenstad van Tecklenburg ligt onze vakantiewoning, op de eerste etage van een oud vakwerkhuis uit 1605. De woning is voorzien van 1 tweepersoonskamer, 1 kamer met twee eenpersoonsbedden (stapelbed), 1 volledig ingerichte keuken met afwasmachine, 1 badkamer met wc / bad, 1 eetkamer, 1 woonkamer met satelliettelevisie, radio en dvd-speler. Zitgelegenheid voor het huis en gebruik van de wasmachine mogelijk op afspraak. Er is een kinderstoel aanwezig. Beddengoed en handdoeken zijn inbegrepen. Parkeerplaats voor de auto bij het huis. Niet-rokerswoning + geen huisdieren. Centrale ligging. Openluchtzwembad 15 min., Hermannsweg 8 min., openluchttheater 3 min. waterburcht 20 min., historisch marktplein 5 min.

|                                      |        |
|--------------------------------------|--------|
| Vakantiewoning                       | Bedden |
| FW 70 m <sup>2</sup> , vanaf 40,00 € | 2-3    |
| Toeslag voor 1 nacht +10,00 €        |        |



WAARHEEN??  
NATUURLIJK NAAR HET  
POPPENMUSEUM

TECKLEBURG  
WELLENBERG 1



# POPPENMUSEUM

## Stad Tecklenburg

In het historische vakwerkhuis uit 1684, Wellenberg 1, bevindt zich een van de meest waardevolle poppenverzamelingen in Noordrijn-Westfalen. Dankzij de inspanningen van de Tecklenburgse burgers zijn sinds 1 november 2003 de verzamelingen Botsch en Nahrath weer te zien. Bovendien toont het museum poppenhuizen, poppenkamers, poppenkeukens, winkeltjes en overig speelgoed.

Ook vindt u er informatie over de geschiedenis van de regio, een boerenkamer, een biedermeierkamer, oude ambachtelijke gereedschappen en enkele werken van de schilder Otto Modersohn, die in de jaren 1885 tot 1892 regelmatig een bezoek bracht aan Tecklenburg.

### Openingstijden

1. april-31. okt. di, do, za, zo 14.00-17.00 uur  
1. nov.-31. maart za, zo 14.00-17.00 uur  
E-mail: puppenmuseumtecklenburge@web.de  
www.puppenmuseumtecklenburg.ev.ms

# Gastheren en gastvrouwen



## Vakantiewoning An Der Königstraße

Tecklenburg

F ★★★★★

Deze woning ligt op de verdieping van een vrijstaand vakwerkhuis waar paarden en andere dieren gehouden worden. Hij beschikt over 1 tweepersoonskamer, 1 kamer met twee bedden, 1 volledig ingerichte keuken met afwasmachine en eettafel, 1 badkamer met wc / douche / bad en dubbele wastafel, 1 ca. 20 m<sup>2</sup> grote woonkamer met satelliettelevisie en speelhoek, parkeerplaats op eigen terrein, eigen ingang, zitgelegenheid, zeer goede aansluiting op het verkeersnet, op slechts enkele minuten afstand van het dorp en de waterburch. Inclusief toeristenbelasting, beddengoed, handdoeken en overige kosten.



| Vakantiewoning                                            | Bedden |
|-----------------------------------------------------------|--------|
| FW 85 m <sup>2</sup> , vanaf 40,00 € voor 2 pers.         | 2-4    |
| elke volgende pers. + 5,00 €, max. 2 Ki. tot 12 J. gratis |        |
| Toeslag voor boeking van 1 nacht 15,00€                   |        |



## Vakantiewoningen Gräler F ★★★★★

Tecklenburg • Vakantie op het platteland

2 gezellige vakantiewoningen, rustig gelegen, in het groen, vlak bij waterburch Haus Marck.

- (1): 70 m<sup>2</sup>, 2 slaapkamers, 5 bedden incl. 1 stapelbed, woonkamer met slaapbank, douche / wc, voll. inger. keuken met eethoek, afwasmachine  
 (2): 90 m<sup>2</sup>, 3 slaapkamers, 6 bedden + slaapbank in 1 slaapkamer, douche / bad / wc, gastentoilet. Compl. keuken, afwasmachine, magnetron, bar, eettafel en zitgroep in woonkamer met serre

Kinderbedje, kinderstoel aanwezig, telefoon, satelliettelevisie, fietsen inbegrepen, 3 terrassen, grote tuin met div. speeltoestellen, natuurlijke vijver, barbecue, serre. Huisdieren toegestaan, 3 logeerboxen voor paarden. Geen bijkomende kosten. Beddengoed en handdoeken in overleg, € 8,00 p.p. Toeslag voor 1-2 nachten € 20,00 en 3-6 nachten € 5,00. Bij bewoning door meer mensen elke volgende pers. € 5,00 €

| Vakantiewoningen                                                                   | Bedden |
|------------------------------------------------------------------------------------|--------|
| FW (1) 70 m <sup>2</sup> , vanaf 40,00 €                                           | 5      |
| FW (2) 90 m <sup>2</sup> , 1 DZ vanaf 50,- €; 2 DZ vanaf 55,- €; 3 DZ vanaf 60,- € | 6      |



## Gästehaus An der Wellentreppe

Tecklenburg

F ★★★★★

Beleef onvergetelijke dagen in dit oergezellige en comfortvanele vakwerkhuis uit 1638, zonder in te leveren op het gebruikelijke comfort. De hoogwaardige voorzieningen van deze vakantiewoningen in het oude gebouw verbinden de geschiedenis met de moderne tijd en zullen nog lange tijd indruk op u blijven maken. U bent maar enkele stappen verwijderd van de historische oude markt van Tecklenburg, die toegang biedt tot de vele andere bezienswaardigheden van het kleine stadje. Zo is bijvoorbeeld het grootste openluchttheater van Duitsland heel dichtbij.

| Vakantiehuis                                                     | Bedden |
|------------------------------------------------------------------|--------|
| FW (1) 60 m <sup>2</sup> , HS / NS 70,00 / 60,00 €               | 2-4    |
| FW (2) 40 m <sup>2</sup> + Balkon, HS / NS 70,00 / 60,00 €       | 2      |
| 3 pers. 100,00 / 85,00 €, 4 pers. 120,00 / 110,00 €              |        |
| Prijzen vanaf 2 overnachtingen. Wij verhuren ook voor één nacht. |        |



## Tecklenburger Augenblicke

Tecklenburg

F ★★★

Twee gezellige, nieuw ingerichte vakantiewoningen met eigen ingangen en terras.

Elke woning bestaat uit een woonslaapkamer, douche / wc en een volledig ingerichte keuken.

U hebt een schitterend uitzicht (bosrand) en zit toch heel centraal (10 min. lopen naar het centrum van het dorp).

| Vakantiewoningen                   | Bedden |
|------------------------------------|--------|
| FW (1) 32 m <sup>2</sup> , 42,00 € | 2      |
| FW (2) 32 m <sup>2</sup> , 42,00 € | 2      |



## Vakantiewoning Moritz F ★★★

Tecklenburg

Gezellige, kindvriendelijke woning op de begane grond (ca. 80 m<sup>2</sup>) op een rustige plek dicht bij het centrum (doodlopende straat, ca. 5 min. tot de oude binnenstad) voor 4 personen + 1 kampeerbedje, kinderstoel aanwezig. 1 keuken, 2 slaapkamers, 1 wooneetkamer, douche / wc, satelliettelevisie, terras. U kunt gebruikmaken van de speelweide! Beddengoed en handdoeken zijn inbegrepen. Niet-rokerswoning. Huisdieren niet toegestaan. In overleg: gebruik van wasmachine en droger.

| Vakantiewoning                                                      | Bedden |
|---------------------------------------------------------------------|--------|
| FW 80 m <sup>2</sup> , tot 2 nachten voor 2 pers. 43,00 €           | 2-4    |
| vanaf 3 nachten 2 pers. 39,00 €                                     |        |
| elke volgende persoon +8,00 €                                       |        |
| Een enkele overnachting is mogelijk met een toeslag van € 7,00 p.p. |        |



## Vakantiewoning restaurant Anno 1560

Tecklenburg • Friedrich-W. Howe

F ★★★

Dit huis heeft een geschiedenis van bijna 700 jaar. Het kan vertellen over noodlot, vrede, oorlog, kwakzalvers, heksen ... Midden in de oude binnenstad van Tecklenburg bieden wij een vakantieappartement aan met 1 woon / slaapkamer, keuken, douche / wc voor max. 2 personen. Op de benedenverdieping bevindt zich het historische Gasthaus Anno 1560, daar boven ligt uw appartement. Ontbijt, halfpension en volpension zijn mogelijk in ons restaurant - prijzen op aanvraag.

| Vakantiewoning                              | Bedden |
|---------------------------------------------|--------|
| FW 50 m <sup>2</sup> , 60,00 € voor 1 nacht | 2      |
| vanaf 2 nachten 50,00 € / nacht             |        |



## Wonen in vakwerk

Tecklenburg

In 1816 werd in het centrum van de historische oude binnenstad van Tecklenburg ons huis onder de Burgberg gebouwd, aan het begin van de Schloßstraße. We hebben het interieur aangepast aan de huidige eisen en er een comfortabel en gezellig vakantiehuis van gemaakt, waarbij we er vooral van uitgegaan zijn dat onze gasten hier in de vakantie 'even alles los kunnen laten'. Milieuvriendelijk energieverbruik door speciale warmte-isolatie en opwekking van onze eigen elektriciteit voldoen aan de huidige vereisten. Voor fietstochten in heuvelachtig gebied zijn ook elektrische fietsen te huur.

| Vakantiehuis                                     | Bedden          |
|--------------------------------------------------|-----------------|
| FH 82 m <sup>2</sup> , vanaf 50,00 €             | 5 + kinderbedje |
| HS vanaf 55,00 €, elke volgende persoon + 5,00 € |                 |



## Vakantiehuis Zum Königssee

Tecklenburg

Ons gemeedelijk ingerichte vakantiehuis bevindt zich aan de rand van het bos, op de zuidhelling van Tecklenburg, en op ca. 300 meter van de Königssee en waterburch 'Haus Marck'. Ideaal beginpunt voor wandel- en fietstochten. U hebt de beschikking over 1 woonkamer met eetruimte en serre, satelliettelevisie, 3 slaapkamers (1 DB, 2 EB, 1 EB en een kleuterbed), badkamer met douche / wc, gastentoilet en een compleet ingerichte keuken met vaatwasser; recreatieruimte in de kelder, garage en 2 parkeerplaatsen voor de auto. 2 huurfietsen aanwezig. Beddengoed en handdoeken inbegrepen, wasmachine op aanvraag. Huisdieren toegestaan (+ 5,00 €). Niet-rokerswoning!

| Vakantiehuis                                                       | Bedden |
|--------------------------------------------------------------------|--------|
| FW 120 m <sup>2</sup> , vanaf 50,00 € tot 4 pers. (min. 2 nachten) | 2-5    |
| Vanaf 1 week 45,00 €, toeslag elke volgende pers. 5,00 €           |        |



### Vakantiewoning bij het Teutoburgerwoud

Tecklenburg • Doris Bosse

Grote, comfortabele, rustige vakantiewoning, op het zuiden gelegen, midden in het groen, vlak bij waterburcht Haus Marck. 68-85 m<sup>2</sup>, 1 woonkamer en loggia met prachtig uitzicht over het Münsterland, 1-2 slaapkamers (3 bedden / 2 bedden), keuken, eetbar, badkamer / wc, douche / wc, satelliettelevisie, grote tuin met ligweide, zithoek en barbecuegelegenheid, beddengoed en handdoeken inbegrepen. Geen bijkomende kosten. Geen huisdieren.

| Vakantiewoning                                 | Bedden |
|------------------------------------------------|--------|
| FW 68-85 m <sup>2</sup> , 44,00 € (3 personen) | 3-7    |
| elke volgende persoon + 8,00 €                 |        |



### Vakantiewoning Becker

Tecklenburg

Onze gezellige vakantiewoning ligt in de historische oude binnenstad van Tecklenburg. Hij is voorzien van een eigen ingang, woonkamer met radio, satelliettelevisie en keukenblok met magnetron, douche / wc, slaapkamer met tweepersoonsbed. Slaapgelegenheid voor een derde persoon in de woonkamer mogelijk. Handdoeken, keukendoeken en beddengoed zijn inbegrepen. Inclusief toeristenbelasting.

| Vakantiewoning                               | Bedden |
|----------------------------------------------|--------|
| FW 55 m <sup>2</sup> , tot 3 nachten 50,00 € | 2 (3)  |
| vanaf 4 nachten 43,00 €                      |        |
| Volgende persoon per nacht 10,00 €           |        |



### Vakantiewoning Mahnig

Tecklenburg

Onze gezellige en rustig gelegen vakantiewoning biedt u naast het uitzicht op de oude binnenstad ook een mooi uitzicht op het groen. De dorpskern en het Kurpark bevinden zich op maar enkele passen afstand. De vakantiewoning is 45 m<sup>2</sup> groot en voorzien van keuken, douche / wc, televisie / radio. Beddengoed en handdoeken zijn inbegrepen en ook verder zijn er geen bijkomende kosten. Een extra bed en een kampeerbedje zijn aanwezig.

| Vakantiewoning                       | Bedden |
|--------------------------------------|--------|
| FW 45 m <sup>2</sup> , vanaf 45,00 € | 2      |



# FESTIVALZOMER TECKLENBURG 2012

*MA*  
MARIE  
ANTOINETTE

start: Juni 2012

hair  
spray

start: Juli 2012

... en vanaf 27 mei 2012 onze gezinsmusical:

## IN 80 DAGEN ROND DE WERELD

Op 28 mei 2012 seizoensopening  
met ons Pinkstergala

**MUSICAL  
MEETS POP**

**TICKETS PER DIRECT: +49(0)5482-220**

# Gastheren en gastvrouwen



## Vakantiehuis Ekenhoff

Tecklenburg • Ulrike Jebesen

Comfortabele vakantiewoning, zeer rustig gelegen aan het kuurpark. Dicht bij openluchtbad en tennisbanen, 56 m<sup>2</sup>, woon/eetkamer met volledig ingerichte inbouwkeuken, haard, gastentoilet, 2 slaapkamers met 4 en 2 bedden, douche/wc, terras, satelliettelevisie, telefoon, DSL-internet.

Beddengoed en handdoeken zijn bij de prijs inbegrepen (zie onze brochure).

| Vakantiewoning                                       | Bedden |
|------------------------------------------------------|--------|
| FW 56 m <sup>2</sup> , vanaf 2 personen 55,00 €      | 2-6    |
| tot 6 personen elke volgende persoon + 7,00 € / dag, |        |
| vanaf 8 dagen 49,00 €                                |        |



## JuBi-Pension Von Der Becke

Tecklenburg

Het JuBi-huis staat voor vergaderingen en recreatie open voor alle groepen vanaf ca. 8 personen en biedt een eigen vormingsprogramma aan.

Het JuBi heeft 26 lichte, gezellige twee- tot driepersoonskamers, waarvan de meeste voorzien zijn van douche/wc en extra bed. Twee kamers zijn geschikt voor mensen met allergieën en drie voor mensen met een rolstoel. De invalidentlift gaat tot aan de 2e etage.

Zes vergaderruimtes (voor 12 tot 100 personen) met internetaansluiting en passende mediavoorzieningen, een computerruimte, creatieve, werk- en meditatie ruimtes, een zelfbedieningsbistro, gemeenschappelijke ruimte met open haard en een discokelder kunnen op een flexibele manier gebruikt worden.

Voor sport en spel zijn er een klein sportveld, een beachvolleybalveld, ligweide, klimwand (12 m hoog), een hoge en lage kabelklimtuint, tafeltennisruimte, voetbalmaterialen en barbecue beschikbaar.

Toeslag bij slechts één overnachting: € 3,00. Speciale prijzen bij gebruik van meerdere weken, gratis ruimte op werkdagen, korting voor kinderen en jongeren.

| Prijs / pers. LO | Toeslag HP | Toeslag VP |
|------------------|------------|------------|
| EH 34,20 €       | 8,25 €     | 11,80 €    |
| ZH 28,80 €       |            |            |
| TH 25,70 €       |            |            |
| VH 23,50 €       |            |            |

**Ringhotel**  
Teutoburger Wald

★★★★ Superior

## Vit liefde voor de gast

Ons hotel ligt in het idyllische Bocketal, direct aan de bosrand van het door de overheid erkende recreatieoord Brochterbeck.

Ons familiebedrijf beschikt over 43 gezellige en comfortabele hotelkamers. Onze wellness-faciliteiten: overdekt zwembad (30°C), whirlpool, Finse sauna, biosauna, kruidengeurgrot, stoombad, warmte-ligbedden en nog veel meer.

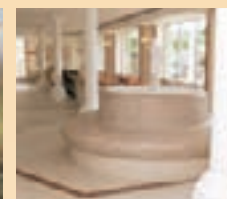
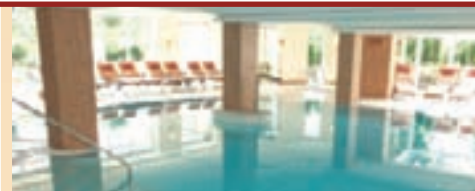

## Kamerprijzen per persoon 2012

Kamers: 3E / 39D / 1S

Prijs/pers./LO: EI ..... 90,00 €

Prijs/pers./LO: DI ..... 67,50 €

Prijs/pers./LO: SY ..... 90,00 €

HP ..... 25,00 €

VP ..... 39,00 €



## Landhauspension Upmeyer P ★★★

Tecklenburg-Brochterbeck • vakantie op de boerderij

De boerderij ligt op een rustige plek aan de rand van het dorp en voert het DLG-keurmerk. Royale woontuin, speeltuin, tafeltennis, barbecueplaats, konijnen en cavia's op de boerderij. Tennis en golfen in de buurt. Uitstekende wellnessgelegenheid op 2 minuten loopafstand. De prijzen gelden voor een verblijf vanaf 3 dagen. Het pension is het hele jaar geopend. Toeslag voor 1 nacht: € 6,00, voor 2 nachten € 3,00, EZ-toeslag € 7,00. Kinderkorting 40-25 %, kinderen t/m 2 jaar gratis, huisdieren € 5,00.

|                   |  |
|-------------------|--|
| Aantal kamers 9 D |  |
| Prijs / pers. LO  |  |
| DH 28,00 €        |  |



## Vakantiewoning Liedmeier F ★★★

Tecklenburg-Brochterbeck

Onze niet-rokers vakantiewoning ligt in een rustige woonwijk aan de rand van Brochterbeck, vlak bij het Teutoburgerwoud, en heeft een schitterend uitzicht op het Münsterland. De woning (70 m<sup>2</sup>) is in 2002 volledig gerenoveerd en ligt op de bovenverdieping van een tweegezinswoning. Het is voorzien van 2 slaapkamers (1 tweepersoonsbed en 2 eenpersoonsbedden), een keuken met eethoek, een woonkamer, een badkamer (douche/wc) en een groot (35 m<sup>2</sup>) overdekt terras op het zuiden. Satelliettelevisie, hand- en keukendoeken, beddengoed en 2 fietsen staan gratis tot uw beschikking (geen bijkomende kosten). Min. 3 overnachtingen.

| Vakantiewoning                                                  | Bedden |
|-----------------------------------------------------------------|--------|
| FW 70m <sup>2</sup> , vanaf 35,00 €, elke volgende pers. 5,00 € | 4      |



## Vakantiewoning Welke F ★★★

Tecklenburg-Brochterbeck

In ons idyllisch gelegen huis aan de rand van het Teutoburgerwoud kunt u mooie vakantie dagen beleven. Startpunt voor wandelen, fietsen, mountainbiken, klimtochten, zwemmen of gewoon relaxen. De vakantiewoning biedt voldoende ruimte voor 2-5 personen plus kind en bestaat uit 2 slaapruidtes en een grote woonkamer met satelliettelevisie, keuken met eethoek en overdekt terras. Badkamer met bad, douche en wc. Beddengoed, handdoeken en 2 fietsen zijn gratis beschikbaar. Parkeerplaatsen op eigen terrein. Niet-rokerswoning. Geen bijkomende kosten. (Kinderbed beschikbaar)

| Vakantiewoning                                                                   | Bedden |
|----------------------------------------------------------------------------------|--------|
| FW 85 m <sup>2</sup> , vanaf 40,00 € voor 2 pers. elke volgende persoon + 5,00 € | 2-4    |



## Vakantiewoning Im Bocketal 15

Reinhilde Middendorf

F \*\*\*

Tecklenburg-Brochterbeck

De vakantiewoning is zeer rustig gelegen midden in de natuur. De ligging van de woning, op het zuiden, belooft zonnige dagen met een schitterend uitzicht op het dal. Het huis is centraal gelegen. De Hermannsweg ligt op slechts vijf minuten loopafstand. Er zijn mogelijkheden om te klimmen of het Tecklenburgerland per fiets te verkennen. De vakantiewoning ligt in het idyllische Bocketal aan de rand van het Teutoburgerwoud. De woning bestaat uit een gezellige woonkamer met televisie, een keuken, een tweepersoons- en een eenpersoonslaapkamer, douche en wc en een terras.

| Vakantiewoning                       | Bedden |
|--------------------------------------|--------|
| FW 50 m <sup>2</sup> , vanaf 35,00 € | 3      |



## Boerderijpension Bucker

P \*\*\*

Vakantie op de boerderij

Tecklenburg

Rustig gelegen, in bedrijf zijnde boerderij in het groen (op een helling). Voordelig pension met gemeenschappelijke ruimte en speeltuin – ideaal voor gezinnen met kinderen. Bovendien bieden wij een vakantiewoning aan voor maximaal 10 personen, zodat we ook grotere groepen kunnen herbergen. Honden op aanvraag + € 3,50. Geen boekingen van minder dan 3 nachten! 10 minuten lopen tot aan de Hermannsweg.

|                   |
|-------------------|
| Aantal kamers 4 D |
| Prijs/ pers. LO   |
| DH 21,00 €        |
| DW 19,00 €        |



## Vakantiewoning Bucker

F \*\*\*

Tecklenburg

De woning bestaat uit 5 tweepersoonskamers met wastafels op de kamer (extra bedden mogelijk), douche en 2 wc's, centrale verwarming, keuken met servies en gemeenschappelijke ruimte, tuin en ligweide. Beddengoed wordt op verzoek beschikbaar gesteld. Dieren op de boerderij: koeien, varkens, kat en hond. Honden € 3,50. Onze weekendtarieven: vanaf 6 personen voor 2 overnachtingen € 28,00 per persoon (zonder beddengoed, met beddengoed + € 5,00).

10 minuten lopen tot aan de Hermannsweg



| Vakantiewoning                                   | Bedden |
|--------------------------------------------------|--------|
| FW 96 m <sup>2</sup> , vanaf 28,00 € tot 89,00 € | 2-10   |
| Kinderen onder 10 j. de helft                    |        |



## Vakantiebungalow Brochterbeck

Tecklenburg-Brochterbeck

De in 2011 op een 480 m<sup>2</sup> groot perceel gebouwde vrijstaande vakantiebungalow biedt op 110 m<sup>2</sup> woonoppervlak op de begane grond ruimte aan 6 personen: een moderne en smaakvol ingerichte woon- en eetruimte met keuken, 3 slaapkamers, badkamer en gastentoilet. Het huis beschikt over een comfortabele vloerverwarming en is volledig nieuw gemeubeld. De elektronische voorzieningen bestaan o.a. uit satelliettelevisie (Duits- en Engelstalige programma's), televisie/ dvd-combi, Playstation II, muziekinstallatie, afwasmachine, wasmachine enz. Alle ramen op het zuiden lopen door tot aan de vloer en zijn voorzien van elektrische rolgordijnen. Niet-rokerswoning. Verhuur vanaf 3 nachten. Meebrengen van 1 kleine hond mogelijk na overleg.

| Vakantiehuis                          | Bedden |
|---------------------------------------|--------|
| FH 110 m <sup>2</sup> , vanaf 95,00 € | 2-6    |



## Am Kalkofen Christel Schmitt

Tecklenburg / Brochterbeck

Onze vakantiewoning ligt buiten Brochterbeck, op een rustige plek op een helling vlakbij het Teutoburgerwoud. Hij is ca. 65 m<sup>2</sup> groot en beschikt over 2 slaapkamers en 1 woonkamer met satelliettelevisie. De keuken bevindt zich in de serre, die via een trapje van drie treden te bereiken is. Verder is onze vakantiewoning – en met name de badkamer – geschikt voor mensen die minder goed ter been zijn. Er is een wasmachine aanwezig. Beddengoed en handdoeken zijn inbegrepen. Fietsverhuur. Huisdieren welkom na overleg.

| Vakantiewoning                       | Bedden |
|--------------------------------------|--------|
| FW 65 m <sup>2</sup> , vanaf 35,00 € | 2-4    |
| elke volgende persoon +5,00 €        |        |
| Toeslag bij slechts 1 nacht: +10 €   |        |

## CLAUSMEYER HOF – idylle voor groepen, verenigingen, gezinnen...

Niederdorfer Straße 8  
49545 Tecklenburg-Brochterbeck  
Telefoon: +49(0)5482 925893



Boerderijcomplex met originele elementen, Westfaals vakwerkhuis uit 1793 en schuur uit de 19e eeuw, historische en biologische bouwmaterialen. Mogelijkheid om in de steenoven te bakken en om bij de historische haard koekjes te bakken in een metalen vorm, barbecuegelegenheid. Avonturen- en recreatieve sportprogramma's voor groepen en verenigingen.

Voorzieningen: 33 overnachtingplaatsen. Centrale verblijfsruimte (grote vergader- en eetzaal) voor max. 20 personen, met open haard. Deel (voorheen in gebruik voor boerenbedrijf, met stallen, nu geschikt voor vergaderingen, toneel, maaltijden en feesten) voor max. 100 personen, 6 eet- of vergadertafels voor 30 personen, vloerverwarming. Zelfverzorging in volledig ingerichte keuken. 12 parkeerplaatsen, uitgebouwde vakwerkschuur, weiland met fruitbomen achter het huis, historische boerentuin.

Lijnbus van het openbaar vervoer (halte op ca. 200 m.) van en naar Tecklenburg, Lengerich, Ibbenbüren.

Prijzen op aanvraag.

Aanmelden via telefoon +49(0)5482925893 of Tecklenburg Touristik GmbH, telefoon +49(0)54829389-0. Het boerderijcomplex is behouden gebleven met financiële ondersteuning van Nordrhein-Westfalen-Stiftung Naturschutz, Heimat- und Kulturpflege.



# Gastheren en gastvrouwen



## Vakantiewoning Lammerskitten

Tecklenburg-Ledde

F ★★★★★

Uitrusten... ontspannen... genieten...

Ons huis ligt op een idyllische plek aan de rand van het dorp, geniet van de verzorgde behaaglijkheid van een 5-sterren allergievriendelijke\* niet-rokerswoning. 's Morgens wordt u al verwed met de broodjesservice. Een balkon nodigt uit tot ontspannen. Overige services: internetaansluiting, drankjes, boodschappen, wasmachine, droger, fietsenservice, kindermeubilair, parkeerplaats, wandeltaxi, enz.

\* huisdieren helaas niet toegestaan.



| Vakantiewoning                                                  | Bedden |
|-----------------------------------------------------------------|--------|
| FW 65 m <sup>2</sup> , 2 pers. 55,00 € tot 2 dagen              | 2      |
| vanaf 2 dagen, 2 pers. 45,00 €, elke volgende persoon + 10,00 € |        |



## Vakantieboerderij Hollenberg

Tecklenburg-Ledde

F ★★★★★

Geniet van de pure natuur op onze boerderij, met weiden en bossen rondom. Ideaal voor gezinnen met kinderen. Veel plaats om te spelen en te ravotten. Varkens, pony's, katten, geiten en een hond willen graag bekeken en geaaid worden. Een comfortabele vakantiewoning met 2 slaapkamers, 1 woonkamer, keuken, bad / wc, balkon en kinderbedje staan voor u klaar. Beddengoed is aanwezig.



| Vakantiewoning                             | Bedden |
|--------------------------------------------|--------|
| FW 90 m <sup>2</sup> , 60,00 € tot 4 pers. | 4-5    |
| elke volgende persoon +5,00 €              |        |



## Vakantiewoningen Bunte

Tecklenburg-Ledde

F ★★★★★

De vakantiewoningen zijn rustig gelegen (vlak bij het dorp) en hebben een terras en een grote tuin. Woning 1 is ca. 52 m<sup>2</sup> groot en voorzien van 1 slaapkamer, 1 woon / slaapkamer, keuken, douche / wc. Woning 2 is ca. 34 m<sup>2</sup> groot en voorzien van 1 woon / slaapkamer, keuken, douche / wc. Centrale verwarming, satelliettelevisie, eigen ingang. Beddengoed aanwezig. Hand- en keukendoeken dient u zelf mee te brengen. Extra bed aanwezig. Honden in overleg! Tot 4 nachten in overleg.



| Vakantiewoning                               | Bedden |
|----------------------------------------------|--------|
| FH (1) ca. 52 m <sup>2</sup> , vanaf 33,00 € | 2-4    |
| FW (2) ca. 34 m <sup>2</sup> , vanaf 30,00 € | 2      |



## Vakantiewoning Marlene

Tecklenburg-Leeden

F ★★★★★

Volledig gerenoveerde vakantiewoning op een rustige plek. Begane grond, eigen ingang, parkeerplaats, ligweide, overdekt terras met barbecuemogelijkheid. De woning bestaat uit 1 woonkamer met een extra bed, kleurentelevisie, 1 slaapkamer met tweepersoonsbed, 1 gemeenschappelijke ruimte, keuken, bad / douche / wc. Beddengoed en handdoeken zijn inbegrepen; huisdieren niet toegestaan. Energiekosten en eindschoonmaak zijn bij de prijs inbegrepen.

| Vakantiewoning                                                    | Bedden |
|-------------------------------------------------------------------|--------|
| FW 55 m <sup>2</sup> , 35,00 €                                    | 2-3    |
| vanaf 3 overnachtingen 30,00 € (voor 2 pers.)(+1 kind tot 6 jaar) |        |
| elke volgende persoon + 5,00 €                                    |        |



## Vakantiewoning Friedhelm Meyer

Vakantie op het platteland

Tecklenburg-Leeden

F ★★★★★

Het huis ligt op een rustige plek in stift dorp Leeden. Veel groen, een kleine speeltuin, barbecuemogelijkheid en een hut bij de vijver. De woning is 58 m<sup>2</sup> groot en is voorzien van 1 wooneetkamer, 2 slaapkamers, douche / wc, een groot terras, eigen ingang. Beddengoed en handdoeken zijn bij de prijs inbegrepen! Huisdieren mogen ook mee.



| Vakantiewoning                       | Bedden        |
|--------------------------------------|---------------|
| FW 58 m <sup>2</sup> , vanaf 31,00 € | 2-4           |
|                                      | + kinderbedje |



## Vakantiewoning Schwalbennest Karin en Hartmut Kreimeier

Tecklenburg-Ledde

Gezellige, lichte, kindvriendelijke woning op de begane grond voor 2 tot 4 personen (extra kinderbedje, kinderstoel aanwezig). Eigen ingang. Grote woonkamer met keuken, slaapkamer, badkamer met douche. Speeltuin, blokhut met barbecuegelegenheid, zonneweide, fietsen aanwezig. Satelliettelevisie. Beddengoed en handdoeken zijn inbegrepen. Niet-rokerswoning.



| Vakantiewoning                                       | Bedden |
|------------------------------------------------------|--------|
| FW 45 m <sup>2</sup> , vanaf 40,00 € voor 2 personen | 2-4    |
| elke volgende persoon + 5 €                          |        |







RegenBOGen

**HOLLI**

vakantiewoning  
voor max.  
4 personen

## Uw vakantiegeluk

Ons groene vakantiecomplex met camping en Holli vakantiewoningen aan de rand van het Teutoburgerwoud overtuigt door het grote sportaanbod, uitgebreide fiets- en wandelroutes en romantische plekje.

Ons gezinsvriendelijke complex is een absoluut recreatieparadijs met eigen zwembad, binnen- en buitenbad, kinderbad, meerdere waterglijbanen, wellness-faciliteiten, skaterterrein, mini-golf en speeltuin met ridderburcht. De grote tentenweide met barbecuegelegenheid is vooral populair bij jeugdgroepen. Voor spontane ontdekkingstochten in de omgeving bieden wij onze gasten huurfietsen aan. En wanneer in de kampeerkeuken wordt gestaakt, dan vindt u in ons in vakwerkstijl gebouwde restaurant 'Das Landhaus' een gezellige plek om van de regionale keuken te genieten. Ook dagjesmensen zijn bij ons van harte welkom.

### REGENBOGEN TECKLENBURG

GRAFENSTR. 31 • D 49545 TECKLENBURG-LEEDEN

[urlaub@regenbogen-camp.de](mailto:urlaub@regenbogen-camp.de)

TEL +49(0)5405/1007 • FAX /808787

[www.regenbogen-camp.de](http://www.regenbogen-camp.de)



Combineer nu een bezoek aan het zwembad met wellness. De Kneipp-tuin verbindt onze afzonderlijke wellness-oases: stoomsauna, houtgestookte sauna, emmerdouche, buiten-whirlpool, massagefaciliteiten.



# Gastheren en gastvrouwen

## Uw gastheren en gastvrouwen in **Westerkappeln**

Kies in alle rust uw gastheren en gastvrouwen uit het volgende aanbod en maak gebruik van onze centrale kamerbemiddeling: +49(0) 5482 929182

Meer informatie over het dorp vindt u op pag.: 56–57



### Vakantiewoningen 'Auf dem Greiwenhof'

F ★★★★★

Westerkappeln-Seeste

**Even alles loslaten.**

De Greiwenhof ligt weg van de verkeersdrukte, maar toch niet afgelegen, aan de rand van het beschermde natuurgebied 'Düsterdieker Niederung'.

Hier kunt u geiten voeren en konijnen aaien, de kippen opjagen en vlinders proberen te vangen, zelf eieren rapen voor het ontbijt of kijken hoe de alpaca's grazen, lui in de zon liggen, naar de rondvliegende zwaluwen kijken en zelfs horen hoe een appel van de boom valt...

Dat moet u beslist ervaren bij ons op de Greiwenhof!

Wij bieden u: 3 gezellige vakantiewoningen met satelliettelevisie, afwasmachine, magnetron ... grote gemeenschappelijke ruimte met open haard! Bijzonder geschikt voor groepen en familiebijeenkomsten. Bovendien: kindermeeublar, huurfietsen met aanhanger voor kinderen, tafeltennis, zandbak, kinderbedje, verschoonruimte, kinder-



stoel, barbecuegelegenheid. Fiets- en wandelroutes vlak bij de boerderij. De eerste Kneipp-gezondheidsboerderij in het Tecklenburger- en Münsterland.

Kortingen: vanaf 14 dagen € 4,00 / nacht. DLG-keurmerk. Bestel onze brochure!



| Vakantiewoningen                                   | Bedden |
|----------------------------------------------------|--------|
| Igelpatt (1) 83 m <sup>2</sup> vanaf 72,00 €       | 4-8    |
| Spechtschmiede (2) 78 m <sup>2</sup> vanaf 72,00 € | 4-7    |
| Eulennest (3) 74 m <sup>2</sup> vanaf 59,00 €      | 3-6    |

elke volgende persoon +7,00 € (bij kort verblijf +9,00 €)  
3 ov. incl. toeslag voor kort verblijf eenmalig € 30/-woning tot 4 pers.



### Villa Fens Bed & Breakfast

Westerkappeln – aan de Schaffberg

P ★★★★★

Vriendelijke Nederlandse B & B biedt haar gasten een moderne woon-/slaapkamer met eigen badkamer, ontbijt- en gemeenschappelijke ruimte, terras en een tuin. De heerlijke en interessante omgeving is ideaal om bij te tanken, te bewegen en te trainen. Het 300 meter verderop gelegen en gezellige restaurant 'Roloff' biedt een goede, betaalbare Westfaalse keuken.

| Aantal kamers 3D  | Bedden                           |
|-------------------|----------------------------------|
| Prijs / Pers. LO  |                                  |
| DH vanaf 22,00 €  | Toeslag voor 1 nacht 5,00 € p.p. |
| EZ-toeslag 8,00 € | Extra bed 19,00 € incl. ontbijt  |



### Vakantiewoningen F ★★★★★ / F ★★★★★

Vakantieboerderij en manege

Ulrike Rumler-Meiners

Westerkappeln-Seeste

Gezinnen met kinderen zijn bij ons van harte welkom.

**U kunt met paarden en pony's omgaan en paardrijden onder deskundige begeleiding.**

Buitenritten met begeleider, buitenbak, paardrijhal.

U hebt veel plaats om te ontspannen en te spelen: sauna, hangmatten, zandbak, schommel, skelter, kettcars, klimbomen, balanceerband en kampvuur.

U geniet van de idyllische ligging van onze vakwerkboerderij onder de oude eiken en van het schitterende uitzicht.



U verblijft in de vakantiewoningen 'Apfelbäumchen', 'Lindenbaum', 'Zaunkönig' of in ons vakantiehuis 'Backhaus' (met haard) – heel doordacht ingericht, afwasmachine, telefoon, satelliettelevisie, radio met cd-speler, kinderbedden, kinderstoel, fietsenverhuur. Sauna, schapen, honden, konijnen, DLG-keurmerk. Mooie foto's van de boerderij zijn te vinden op onze website.



| Vakantiewoningen                            | HS      | NS      | Bedden |
|---------------------------------------------|---------|---------|--------|
| Backhaus (1) 62 m <sup>2</sup> F ★★★★★      | 91,00 € | 83,00 € | 5-7    |
| Lindenbaum (2) 56 m <sup>2</sup> F ★★★★★    | 85,00 € | 77,00 € | 4-5    |
| Apfelbäumchen (3) 56 m <sup>2</sup> F ★★★★★ | 75,00 € | 67,00 € | 4-5    |
| Zaunkönig (4) 50 m <sup>2</sup> F ★★★★★     | 81,00 € | 73,00 € | 4      |



## Uw gastheren en -vrouwen voor groeps-, kuur- en jongerenreizen

| Aantal bedden                                                                                                                                                                                                                   |    | Aantal bedden                                                                                                                                                                                       |                   |
|---------------------------------------------------------------------------------------------------------------------------------------------------------------------------------------------------------------------------------|----|-----------------------------------------------------------------------------------------------------------------------------------------------------------------------------------------------------|-------------------|
| Samariter-Werk, kath. vastencentrum<br>Gravenhorster Str. 12, 48477 Hörstel<br>Telefoon +49(0)54599346-78                                                                                                                       | 58 | Jeugdherberg Tecklenburg<br>Am Herrengarten 5, 49545 Tecklenburg<br>Telefoon +49(0) 5482 360<br>Fax +49(0) 548 27937<br>www.djh-wl.de / jh / tecklenburg /<br>jh-Tecklenburg@djh-wl.de              | 130               |
| Reiterhof Westerfeld, FN ***<br>Fam. Tegelman, Westerweg 106, 49549 Ladbergen<br>Telefoon +49(0) 5485 2440<br>www.tegelmann.de, reiterhof@tegelmann.de                                                                          | 22 | Kliniek Tecklenburger Land<br>Bahnhofstr. 32, 49545 Tecklenburg<br>Telefoon +49(0) 5482 650,<br>Fax +49(0) 5482 6053<br>www.klinik-tecklenburger-land.de<br>info@klinik-tecklenburger-land.de       | 142               |
| Recreatie- en opleidingscentrum voor gehandicapten<br>DRK OV Mettingen<br>Nierenburger Str. 35, 49497 Mettingen<br>Telefoon +49(0) 5452 3899<br>Fax +49(0) 5452 98135<br>www.handicapped-ferien.de<br>drk-Mettingen@Internet.de | 20 | JuBi-vakantiehuis von Der Becke<br>Sonnenwinkel 1, 49545 Tecklenburg<br>Telefoon +49(0) 5482 68133 en 68131<br>Fax +49(0) 5482 68197<br>www.jubi-te.de<br>jubi@jubi-te.de                           | zie pag. 86<br>82 |
| LWL – Museum voor natuurwetenschappen<br>Buitenplaats Heiliges Meer<br>Bergstr. 1, 49509 Recke<br>Telefoon +49(0) 5453 9966-0<br>www.lwl-heiliges-meer.de.de<br>heiliges-meer@lwl.org                                           | 32 | Christel. recreatiecentrum Seeste, Dirk en Susanne Henser<br>Bramscher Str. 49, 49492 Westerkappeln<br>Telefoon +49(0) 542 3930512<br>Fax +49(0) 542 3930513<br>www.seeste60.de<br>info@seeste60.de |                   |
| Clausmeyer-Hof,<br>Niederdorfer Str.8, 49545 Tecklenburg-Brochterbeck<br>Telefoon +49(0) 5482 925893                                                                                                                            | 33 | Verhuur uitsluitend aan zelfverzorgende groepen vanaf 15 pers.<br>en voor minstens 2 nachten (max. 40 pers.)                                                                                        | 40                |

## Met de Teuto-Express door het Tecklenburgerland

Een trein uit lang vervlogen tijden rijdt in de zomermaanden door het Tecklenburgerland en laat u op een ingetogen manier kennismaken met het afwisselende landschap aan de rand van het Teutoburgerwoud. Zowel de grote, snuivende stoomlocomotief als de wagons van de trein stammen nog uit de 'goede oude tijd'. Op de open platformen, die de verbinding vormen met de volgende wagon, kunt u tijdens de rit buiten staan in de warme zomerwind, naar het stampen van de locomotief luisteren en genieten van de geur van de graanvelden. Wie actief gebruik wil maken van de tijd tussen de heen- en terugreis, kan zijn fiets meenemen, die gratis mee mag in de bagagewagon, waarin vroeger schapen vervoerd werden. Het nostalgische uitstapje naar het platteland met deze bijzondere trein is op verschillende tijden mogelijk. Vooral de 'Teddy-Express' en de 'Sint-Nicolaasritten' in december zijn erg populair. En mocht u nog op zoek zijn naar iets bijzonders voor een groep of een vereniging, dan is onze populaire boerenkool-express in januari misschien wel wat voor u. Stapt u maar in!

- 21 jan. **Boerenkoolrit met de V 36 412 van Lengerich via Osnabrück naar Westerkappeln**  
 28 mei **Boerenkoolbuffet in het 'Kuckucksnest'**  
 9 juni **Pendelrit tussen Recke – Mettingen en Osnabrück over de Tecklenburger Nordbahn**  
**Van het Teutoburgerwoud naar het Zwischenahner meer – Met de Teuto Express naar Bad Zwischenahn**  
 5 aug. en 30 sep. **Teuto-Express tussen Tecklenburg en Bad Iburg / Bad Laer**

**Kerstritten in 2012 elk weekend in de advent.**  
**Meer actuele informatie vindt u op [www.teuto-express.eu](http://www.teuto-express.eu).**

Voor een gratis dienstregeling en het bestellen van kaartjes:  
 Tecklenburger Land Tourismus e.V.  
 Markt 7  
 D-49545 Tecklenburg  
 Telefoon +49(0) 05482 929182  
 Fax +49(0) 5482 929184  
 info@tecklenburger-land-tourismus.de  
 www.tecklenburger-land-tourismus.de



# Gastheren en gastvrouwen

## Voorwaarden voor de gasten en bemiddelingsvoorwaarden van TLT e.V.

Tecklenburger Land Tourismus e.V. bemiddelt in accommodaties van logiesondernemingen en particuliere verhuurders (hotels, pensions, particuliere kamers en vakantiehuizen), hierna algemeen geldend 'Gastheren' (enkelvoud 'de gastheer') in (gemeente / regio) genoemd, in overeenstemming met het actuele aanbod. De onderstaande voorwaarden krijgen, voor zover ze als van toepassing vermeld worden, betekenis bij een boeking waarbij tussen de gast en de gastheer een overeenkomst tot stand komt met betrekking tot inschrijving als gast / verlenen van logies en ze vormen aanvullende regels op de wettelijke voorschriften voor de contractverhouding tussen de gast en de gastheer en de bemiddelingsactiviteiten van Tecklenburger Land Tourismus e.V. Lees deze voorwaarden daarom aandachtig door.

- 1. De functie van Tecklenburger Land Tourismus e.V.**
  - 1.1. Tecklenburger Land Tourismus e.V. – hierna afgekort tot 'TLT' – heeft, voor zover er niet uitdrukkelijk anders verklaard wordt, slechts de functie van bemiddelaar.
  - 1.2. TLT is niet aansprakelijk voor de door de gastheer gegeven informatie of voor prestaties of wanprestaties op het gebied van door de gastheer te leveren diensten.
  - 1.3. Dit is ongeacht een eventuele aansprakelijkheid van TLT die uit de bemiddelingsovereenkomst voortvloeit.
- 2. Afsluiten van contracten, reisbemiddeling, informatie in hotelgidsen**
  - 2.1. Bij de boeking gaat de gast met de gastheer een bindende overeenkomst aan tot het huren van de vakantieaccommodatie. De basis van het aanbod wordt gevormd door de omschrijving van de accommodatie en de aanvullende informatie in de prestatiebeschrijving (bijv. beschrijving van de plaats, uitleg over classificatie), voor zover de klant daarover beschikt.
  - 2.2. Reisbemiddelaars – met uitzondering van TLT zelf – zijn niet gevolmachtigd om overeenkomsten af te sluiten, inlichtingen te verstrekken of toezeggingen te doen die de inhoud van het contract wijzigen, verder gaan dan de bindend toegezegde prestaties van de gastheer of in tegenspraak zijn met de beschrijving van de accommodatie.
  - 2.3. Gegevens in hotelgidsen en gelijkoortige uitgaven, die niet door TLT of door de gastheer verstrekt zijn, zijn niet bindend voor de gastheer en zijn prestatieplicht, voor zover ze niet op uitdrukkelijke afspraak met de gast onderdeel van de prestatieplicht van de gastheer gemaakt worden.
  - 2.4. De boeking kan mondeling, schriftelijk, telefonisch, per telefax of elektronisch (e-mail, internet) plaatsvinden. Bij elektronische boekingen wordt per ommekeer een elektronische bevestiging van de boeking naar de gast verstuurd.
  - 2.5. De gast die voor medereizigers boekt of de opdrachtgever voor de boeking (ondernemingen, verenigingen, groepsvertegenwoordigers) is verantwoordelijk voor alle contractuele verplichtingen van gasten voor wie de boeking geldt, zoals voor zijn eigen verplichtingen, voor zover hij deze verplichting door een uitdrukkelijke en afzonderlijke verklaring overgenomen heeft.
  - 2.6. Het contract komt tot stand op het moment dat de aannamebevestiging (bevestiging van de boeking) van de gastheer resp. van TLT als zijn vertegenwoordiger afgegeven wordt. Voor de aannamebevestiging is geen bepaalde vorm vereist, in die zin dat ook mondelinge en telefonische bevestigingen zowel voor de gast als de gastheer bindend zijn. Over het algemeen zal er echter door de gastheer, of door TLT als zijn vertegenwoordiger, een schriftelijke bevestiging van de boeking aan de gast worden verstrekt.
  - 2.7. Wijkt de inhoud van de boekingsbevestiging af van de inhoud van de boeking, dan geldt dit als een nieuw aanbod van de gastheer. Het contract komt tot stand op basis van dit nieuwe aanbod, als de gast de aanname hiervan mede deelt door uitdrukkelijke verklaring, betaling, restbetaling of de ingebruikname van de accommodatie.
  - 2.8. Geeft de gastheer, resp. TLT, in overleg met de gast of de opdrachtgever een bijzonder aanbod ter overweging, dan vormt dit, in afwijking van de voorgaande regels, een bindend contractaanbod van de gastheer aan de gast, resp. de opdrachtgever. In deze gevallen komt het contract tot stand zonder dat er nog een bevestiging van de gastheer resp. TLT vereist is, als de gast resp. de opdrachtgever dit aanbod binnen de in het aanbod genoemde termijn zonder beperkingen, wijzigingen of aanvullingen door zijn uitdrukkelijke verklaring, betaling, restbetaling of het in gebruik nemen van de accommodatie aanneemt.
- 3. Niet-bindende reserveringen**
  - 3.1. Voor de gast niet-bindende reserveringen, die hij zonder kosten kan terugtrekken, zijn alleen mogelijk na een passende uitdrukkelijke afspraak met TLT of de gastheer.
  - 3.2. Als niet uitdrukkelijk met de gast is afgesproken dat de reservering niet-bindend is, leidt de boeking volgens artikel 2 (Afsluiten van contracten) van deze voorwaarden in principe tot een voor de gastheer en de gast / opdrachtgever bindende overeenkomst.
  - 3.3. Is er een voor de gast niet-bindende reservering afgesproken, dan wordt de gewenste accommodatie door de gastheer bindend vrijgehouden tot een bij de boeking door de gast aangegeven tijdstip. Tot dat tijdstip kan de gast aan TLT, resp. de gastheer, laten weten of de reser-

vering ook voor hem als bindende boeking behandeld moet worden. Gebeurt dit niet, dan vervalt de reservering zonder verdere verplichting voor TLT of de gastheer om hierover mededeling te doen. Wordt binnen de termijn mede gedeeld dat de boeking doorgaat, dan wordt die boeking onafhankelijk van een hierop volgende boekingsbevestiging van de gastheer of TLT bindend.

- 4. Prijzen en prestaties, prijsverhogingen**
  - 4.1. De in de brochure aangegeven prijzen zijn eindprijzen en zijn inclusief de wettelijke btw en alle bijkomende kosten, voor zover wat betreft de bijkomende kosten niets anders is vermeld. Hiernaast kunnen toeristenbelastingen of eindafrekeningen voor verbruiksafhankelijke prestaties (bijv. gas, elektriciteit, water, kachelhout) en kosten voor keuze- en extra prestaties bestaan.
  - 4.2. De door de gastheer te leveren prestaties blijken uitsluitend uit de inhoud van de boekingsbevestiging in combinatie met de betreffende brochure, resp. de objectomschrijving en eventuele aanvullende met de gast / opdrachtgever uitdrukkelijk gemaakte afspraken. De gast / opdrachtgever wordt aanbevolen eventuele aanvullende afspraken schriftelijk vast te leggen.
  - 4.3. Voor wijzigingen in de boeking (verandering van soort accommodatie, aankomst- of vertrekdatum, verblijfsduur, soort verzorging, boeekte extra's en andere aanvullende prestaties), waarop geen wettelijke aanspraak bestaat, kan de gastheer een wijzigings toeslag van € 15,00 per wijziging vragen. Dit geldt niet bij zeer geringe wijzigingen.
- 5. Betaling**
  - 5.1. De vervaldatum voor aanbetaling en restbetaling volgt uit de met de gast of de opdrachtgever getroffen en in de boekingsbevestiging vermelde afspraken. Zijn er geen speciale afspraken gemaakt, dan moet het volledige bedrag voor het verblijf, inclusief de toeslagen voor bijkomende kosten en extra prestaties, aan het einde van het verblijf aan de gastheer betaald worden.
  - 5.2. De gastheer kan bij een verblijf van meer dan 1 week aan het einde hiervan de vergoeding voor de afgelopen verblijfsdagen en voor de extra prestaties (bijv. de niet bij de logiesprijs inbegrepen prijs van de maaltijden, gebruik van de minibar) berekenen en betaling hiervan eisen.
  - 5.3. Ook zonder uitdrukkelijke vermelding in de boekingsbevestiging kan de gastheer een aanbetaling ter hoogte van 10 % van het totale bedrag eisen.
  - 5.4. Betalingen in vreemde valuta of met een verrekeningscheque zijn niet mogelijk. Betaling per creditcard is alleen mogelijk als dit afgesproken is of als uitleg bij de gastheer aangegeven wordt dat hij betaling met creditcards accepteert. Betalingen aan het einde van het verblijf kunnen niet door overschrijving plaatsvinden.
- 6. Annulering en niet verschijnen (no-show)**
  - 6.1. In geval van annulering of niet verschijnen, blijft het recht van de gastheer op betaling van de overeengekomen betaling voor het verblijf inclusief de vergoeding voor maaltijden en de toeslagen voor extra prestaties, bestaan.
  - 6.2. De gastheer moet in het kader van zijn normale bedrijfsvoering, zonder verplichting tot bijzondere inspanningen en met inachtneming van het bijzondere karakter van de geboekte accommodatie (bijv. kamer voor niet-rokers, gezinskamer) proberen een ander gebruik voor de accommodatie te vinden.
  - 6.3. De gastheer dient een andere toepassing te vinden en, voor zover deze niet mogelijk blijkt, de gederfde inkomsten minus een vermindering te berekenen.
  - 6.4. Volgens de jurisprudentie over de berekening van de vermindering van de gederfde inkomsten moet de gast, resp. de opdrachtgever, aan de gastheer de volgende bedragen betalen, steeds uitgaande van de totaalprijs van de prestaties tijdens het verblijf (inclusief alle bijkomende kosten), maar zonder rekening te houden met eventuele algemene kosten, zoals toeristenbelastingen: Bij vakantiehuizen / accommodaties
    - Zonder verzorging 90%
    - Bij logies / ontbijt 80%
    - Bij halfpension 70%
    - Bij volpension 60%
  - 6.5. De gast / opdrachtgever behoudt uitdrukkelijk het recht de gastheer er op te wijzen dat de vermindering van de gederfde inkomsten aanzienlijk hoger is dan de voorgelegde vermindering, resp. dat een andere toepassing van de accommodatie en / of de overige prestaties plaatsgevonden heeft. In geval dit bewezen wordt is de gast resp. de opdrachtgever slechts verplicht het juiste lagere bedrag te betalen.
  - 6.6. Het afsluiten van een annuleringsverzekering wordt met nadruk aanbevolen.
  - 6.7. De annuleringsverklaring moet om administratieve redenen worden gestuurd aan TLT (niet aan de gastheer) en moet in het belang van de gast schriftelijk gegeven worden.
- 7. Aankomst en vertrek**
  - 7.1. De gast dient te arriveren op het afgesproken tijdstip.
  - 7.2. De gast is verplicht de gastheer, niet TLT, uiterlijk op het afgesproken tijdstip van aankomst te informeren over een eventuele vertraging. Als deze mededeling niet op

tijd gedaan wordt heeft de gastheer het recht, maar niet de plicht, de accommodatie op een andere manier te bezetten.

- 7.3. De gast dient op het afgesproken tijdstip op de vertrekdag te vertrekken. Bij niet tijdig verlaten van de accommodatie kan de gastheer een passende bijbetaling eisen. Een claim voor verdergaande schade blijft voorbehouden.
- 8. Verplichtingen van de gast, meebrengen van dieren, opzegging door de gastheer**
  - 8.1. De gast is verplicht de accommodatie en alle voorzieningen daarin en alle overige voorzieningen van de gastheer alleen te gebruiken voor het doel waarvoor ze bestemd zijn, voor zover (bijv. bij een zwembad of een sauna) ze aanwezig zijn ook volgens de gebruiks-aanwijzing, en overal zorgvuldig mee om te gaan.
  - 8.2. De gast is verplicht eventuele mankementen en storingen onverwijld aan de gastheer te melden en om het verhelpen ervan te vragen. Een gebrek alleen aan TLT doorgeven is niet voldoende. Als melding van de schade opzettelijk nagelaten wordt, kunnen aanspraken van de gast geheel of gedeeltelijk vervallen.
  - 8.3. De gast kan het contract alleen bij aanzienlijke gebreken of storingen opzeggen. Voordien moet hij de gastheer een bepaalde termijn stellen waarin het gebrek verholpen kan worden, behalve als het verhelpen niet mogelijk is, het verhelpen door de gastheer geweigerd wordt, of onmiddellijke opzegging door een bijzonder, door de gastheer te erkennen belang van de gast feitelijk gerechtvaardigd is of als om deze reden niet objectief van de gast verlangd kan worden zijn verblijf voort te zetten.
  - 8.4. Het meebrengen en in de accommodatie onderbrengen van huisdieren is alleen toegestaan na uitdrukkelijke toestemming, als de gastheer deze mogelijkheid in zijn beschrijving noemt. De gast is in het kader van deze afspraak verplicht juiste gegevens te verstrekken over soort en afmeting. Overtrekking hiervan geeft de gastheer het recht het huurcontract onmiddellijk op te zeggen.
- 9. Aansprakelijkheid**
  - 9.1. De contractuele aansprakelijkheid van de gastheer voor schade, die geen lichamelijke schade is, is beperkt tot drie maal de prijs van het verblijf, voor zover schade voor de gast door de gastheer niet te wijten is aan opzet of grove nalatigheid en voor zover de gastheer alleen plaatsvervangend verantwoordelijk is voor de voor de gast ontstane schade.
  - 9.2. Een eventuele hotelieraansprakelijkheid van de gastheer voor ingebrachte zaken cf. §§ 701 e.v. BGB blijft door deze regel onverminderd van kracht.
  - 9.3. De gastheer is niet aansprakelijk voor prestatiegebreken die samenhangen met prestaties die tijdens het verblijf voor de gast / opdrachtgever duidelijk herkenbaar aangemerkt worden als prestaties door derden (bijv. sportieve evenementen, theaterbezoeken, tentoonstellingen, enz.). Hetzelfde geldt voor prestaties door derden waarvoor al tegelijkertijd met de boeking van het verblijf bemiddeld wordt, voor zover deze in de omschrijving resp. de boekingsbevestiging uitdrukkelijk als prestatie door derden zijn aangegeven.
- 10. Verjaring**
  - 10.1. Contractuele aanspraken van de gast / opdrachtgever tegenover de gastheer of TLT vanwege schade aan het leven, het lichaam of de gezondheid, inclusief contractuele aanspraken op smartengeld, die berusten op hun nalatigheid of op opzettelijke of onopzettelijke nalatigheid van de wettelijke vertegenwoordiger of plaatsvervangend verantwoordelijke, verjaren na drie jaar. Dit geldt ook voor aanspraken op vergoeding voor andere schade, die op grove nalatigheid van de gastheer resp. van TLT of opzettelijke of onopzettelijke nalatigheid van hun wettelijke vertegenwoordiger of plaatsvervangend vertegenwoordiger berusten.
  - 10.2. Alle overige contractuele aanspraken vervallen na een jaar.
  - 10.3. De verjaring van het hierboven bepaalde begint steeds aan het einde van het jaar waarin de aanspraak ontstaat in en de gast / opdrachtgever de gastheer resp. TLT als schuldekker informatie vraagt, of zonder grove nalatigheid zou moeten verkrijgen, over de omstandigheden waarop de aanspraak berust.
  - 10.4. Lopen er tussen de gast en de gastheer resp. TLT nog besprekingen over gedane aanspraken of over de aan de aanspraak ten gronde liggende omstandigheden, dan wordt de verjaring opgeschort tot de gast of de gastheer resp. TLT weigert de besprekingen voort te zetten. De hiervoor genoemde verjaringstermijn van een jaar begint op zijn vroegst 3 maanden na het einde van de opschorting.
- 11. Rechtskeuze en bevoegde rechtbank**
  - 11.1. Op de contractverhouding tussen de gast, resp. de opdrachtgever, en de gastheer, resp. TLT, is uitsluitend het Duitse recht van toepassing. Hetzelfde geldt voor de overige rechtsverhoudingen.
  - 11.2. Voor zover bij onvankelijke klachten van de gast, resp. van de opdrachtgever tegenover de gastheer of TLT in het buitenland in principe het Duitse recht niet toegepast wordt voor hun aansprakelijkheid, is met betrekking tot de rechtsgevolgen, met name de wijze, om-



- vang en hoogte van de aanspraken uit de kennisgeving van de gast, uitsluitend het Duitse recht van toepassing.
- 11.3. De gast, resp. de opdrachtgever, kan de gastheer, resp. TLT slechts in zijn plaats van vestiging aanklagen.
  - 11.4. Voor klachten van de gastheer, resp. TLT, tegenover de gast, resp. de opdrachtgever is de woonplaats van de klant bepalend. Voor klachten tegenover gasten, resp. opdrachtgevers, die handelaar, juridisch persoon volgens algemeen recht of privaatrecht zijn, of die per-

- sonen zijn met hun hoofdverblijf of bedrijfsvestiging in het buitenland, of van wie de woon- of vestigingsplaats ten tijde van de indiening van de klacht niet bekend is, wordt als bevoegde rechtbank de vestigingsplaats van de gastheer aangewezen.
- 11.5. De voorgaande bepalingen gelden niet indien en voor zover op het contract van toepassing zijnde, niet-afdingbare bepalingen van de Europese Unie of andere internationale bepalingen van toepassing zijn.

© Auteursrechtelijk beschermd; RA Noll, Stuttgart, 2004–2009

Het als bemiddelaar optredende toeristenbureau is: Tecklenburger Land Tourismus e.V. vertegenwoordigd door bedrijfsleider Alexia Finkeldei Markt 7, D-49545 Tecklenburg Telefoon +49(0) 5482 929182, fax +49(0) 5482 929184 info@tecklenburg-tourismus.de

## Reisvoorwaarden voor arrangementen en afzonderlijke prestaties

Tecklenburger Land Tourismus e.V. (TLT) is een touroperator die in zijn online boekings- en informatiesysteem (Onlinebuchungs- und Informationssystem, OBIS) aanbiedingen met eigen tarieven en bijzondere prestaties aanbiedt, overeenkomend met het actuele aanbod en uitdrukkelijk aangemerkt als prestaties van TLT. Contractuele verhoudingen komen slechts tot stand tussen de gast en TLT. De onderstaande algemene reisvoorwaarden vormen onderdeel van het tussen TLT en de gast gesloten contract.

### 1. Het sluiten van een contract

- 1.1. Met zijn aanmelding, die telefonisch, per telefax, per e-mail of schriftelijk kan plaatsvinden, doet de gast TLT een bindend aanbod tot het afsluiten van een contract. De aanmelding door de gast betekent ook aanmelding van alle mede vermelde deelnemers, voor wiens verplichtingen ontstaan uit het contract de gast instaat als voor zijn eigen verplichtingen, voor zover hij deze verplichtingen door een uitdrukkelijke verklaring op zich genomen heeft.
- 1.2. Het contract met TLT komt tot stand door de boekingsbevestiging, die de gast na het aannemen van het contract onverwijld van TLT ontvangt. Het aanbod van de gast blijft twee weken bindend.

### 2. Prestaties

- 2.1. De door TLT verschuldigde prestaties volgen uit de omschrijving in de actuele brochure van TLT resp. uit de zich in het OBIS van TLT bevindende informatie. Voor zover de prestatiesomschrijvingen in de schriftelijke bevestiging van de reis afwijken van de informatie in de brochure, gaat de schriftelijke bevestiging voor. Aanvullende afspraken, die de omvang van de contractuele prestaties uitbreiden of wijzigen, worden bindend na schriftelijke bevestiging door TLT.
- 2.2. Bij het boeken van halfpension en volpension wijzen wij de gast op het feit dat het menu hiervoor door de individuele gastheer naar omstandigheden tot een aantal gerechten beperkt kan worden.
- 2.3. In de reissom is geen annuleringsverzekering inbegrepen.
- 2.4. Wijzigingen aan en afwijkingen van individuele prestaties uit het contractueel overeengekomene, die na het sluiten van het contract noodzakelijk zijn en door TLT te goeder trouw doorgevoerd worden, zijn toegestaan, voor zover de wijzigingen of afwijkingen niet aanzienlijk zijn en de algemene aard van de geboekte reis niet aantasten.

### 3. Prijzen

- 3.1. De in de brochure vermelde prijzen zijn eindprijzen en zijn inclusief de wettelijk voorgeschreven btw. Ze zijn exclusief eventuele plaatselijk verschuldigde toeslagen, zoals bijvoorbeeld toeristenbelastingen en voor zover vermeld, variabele bijkomende kosten, zoals telefoonkosten.
- 3.2. De vermelde prijzen voor de aanbiedingen en programmaonderdelen gelden per persoon.
- 3.3. De vermelde prijzen en prestaties gelden voor het huidige kalenderjaar en blijken uit de boekingsbevestiging in combinatie met de op dat moment geldige brochure.
- 3.4. Voor eventuele extra prestaties kan door TLT een toeslag gevraagd worden.

### 4. Betaling

- 4.1. TLT heeft het recht om na bevestiging van de boeking een aanbetaling ter hoogte van 12% van de reissom per persoon, met een maximum van € 250,00 te berekenen, die in mindering wordt gebracht op de reissom.
- 4.2. De restbetaling is 14 dagen voor aanvang van de reis verschuldigd, als vaststaat dat de reis door zal gaan en met name niet meer op de in artikel 6.1 genoemde gronden geannuleerd kan worden. Na betaling ontvangt de gast de reisbescheiden. In uitzonderlijke gevallen kunnen andere afspraken gemaakt worden.

### 5. Annulering van de reis door de gast, omboeking, plaatsvervangende personen

- 5.1. De gast kan voor aanvang van de reis op elk moment van de reis afzien. Bepalend voor de in acht te nemen termijn hiervoor is de annuleringsverklaring aan TLT, die in het belang van de gast schriftelijk dient te geschieden.
- 5.2. Het niet aanvaarden van de reis zonder uitdrukkelijke annuleringsverklaring geldt niet als opzegging van het contract. In dit geval blijft de gast verplicht tot betaling van de volledige reissom.
- 5.3. Zegt de gast het contract op, dan kan TLT een schadevergoeding voor de reissom verlangen, na aftrek van de gangbare besparingen en de gangbare andersoortige toepassing van de reisprestaties, volgens het volgende schema:

|                                                                                        |     |
|----------------------------------------------------------------------------------------|-----|
| Bij arrangementen, kamers en andere individuele prestaties tot de 3e dag voor aankomst | 10% |
| tot de 21e dag voor aankomst                                                           | 20% |
| tot de 15e dag voor aankomst                                                           | 30% |
| tot de 11e dag voor aankomst                                                           | 40% |
| tot de 8e dag voor aankomst                                                            | 45% |
| tot de 3e dag voor aankomst                                                            | 50% |

vanaf de 2e dag voor aankomst en bij niet aanvaarden van de reis 80% van de reissom.

De gast behoudt het recht te bewijzen dat TLT een geringere schade geleden heeft, TLT kan ook een concrete hogere schade claimen, die dan wel door TLT bewezen dient te worden.

- 5.4. Mochten er andere dan de geboekte personen van de reis gebruik maken, dan dient dit aan TLT gemeld te worden. Hiervoor geldt een omboekingstoeslag van € 15,00. In dat geval is het noodzakelijk dat de plaatsvervangende persoon alle rechten en plichten uit het reiscontract van de vorige gast overneemt. Tegen deelname van een plaatsvervangende persoon kan bezwaar gemaakt worden, als deze niet voldoet aan de bijzondere reisvoorwaarden of als er wettelijke voorschriften of bestuursregels zijn die zijn deelname in de weg staan.
- 5.5. Worden er op verzoek van de gast na de boeking van de reis wijzigingen aangebracht in de reisdatum, het reisdoel, de accommodatie of de soort verzorging, dan geldt hiervoor een toeslag van € 15,00 per wijziging, als de wijzigingen geen vermindering van de totale reissom of wisseling van gastheer tot gevolg hebben. Wensen tot wijziging van de boeking, die na de 31e dag voor het begin van de reis gedaan worden, kunnen, voor zover ze mogelijk zijn, alleen worden uitgevoerd door het annuleren van het reiscontract onder de bestaande voorwaarden en het tegelijkertijd opnieuw aanmelden. Dit geldt niet voor wijzigingen die slechts geringe kosten met zich meebrengen. Wijzigingen moeten met TLT overlegd worden.
- 5.6. Toeslagen voor verwerking, annulering en wijziging zijn per direct betaalbaar.
6. Annulering en opzegging door TLT
- 6.1. TLT kan het contract tot twee weken voor aanvang van de reis annuleren, als het in de brochure uitdrukkelijk genoemde minimale aantal deelnemers voor de betreffende reis niet bereikt is. De gast dient het annuleringsbericht zo snel mogelijk toegestuurd te krijgen. De gast ontvangt zijn eventuele aanbetaling per ommegaande retour of kan onmiddellijk na ontvangst van het annuleringsbericht van TLT aanspraak maken op deelname aan een minstens gelijkwaardige andere reis uit het aanbod van TLT, voor zover deze reis zonder extra kosten voor de gast kan worden aangeboden.

- 6.2. TLT kan het reiscontract zonder enige termijn in acht te nemen annuleren, als de gast de uitvoering van de reis ook na een aanmaning van TLT opzettelijk verstoort en / of als hij zich zodanig in tegenspraak met de afspraken in het contract gedraagt, dat onmiddellijke verbreking van het contract gerechtvaardigd is. In dit geval behoudt TLT het recht op de reissom. TLT is verplicht besparingen en voordelen te berekenen, die voortkomen uit crediteringen van andere dienstverleners. Eventuele bijkomende kosten van de terugzending komen in dit geval ten laste van de gast zelf.

### 7. Aansprakelijkheid

- 7.1. TLT beperkt zijn aansprakelijkheid voor schade, niet zijnde lichamelijke schade, tot driemaal de reissom. Deze aansprakelijkheidsbeperking geldt, voor zover de schade van de gast noch opzettelijk noch door grove nalatigheid ontstaan is of voor zover TLT voor een voor de gast ontstane schade slechts verantwoordelijk is wegens schulden van de gastheer.
- 7.2. Gelden er voor een door de gastheer te leveren reisprestatie internationale overeenkomsten of hierop berustende wettelijke voorschriften, waardoor aanspraak op schadevergoeding slechts onder bepaalde voorwaarden of beperkingen ontstaat of geclaimd kan worden of onder bepaalde voorwaarden uitgesloten is, dan kan TLT zich hier tegenover de gast op beroepen.
- 7.3. TLT is niet aansprakelijk voor gebrekkige dienstverlening die samenhangt met prestaties die als dienstverlening door derden bemiddeld worden en als zodanig uitdrukkelijk in de brochure staan vermeld.
- 7.4. Overdracht van enige aansprakelijkheid van de gast naar aanleiding van de reis, om het even op welke grond, aan derden, ook echtgenoten, is uitgesloten. Ook het gerechtelijk indienen van overgedragen claims op eigen naam is uitgesloten.
- 7.5. Aanspraken van de gast uit hoofde van het reiscontract cf. §§ 651 c tot 651 f BGB verjaren binnen een jaar. De verjaring vangt aan op de dag waarop de reis beëindigd zou worden.

### 8. Ongeldigheid van individuele bepalingen, bevoegde rechtbank

- 8.1. Mocht een bepaling in het reiscontract ongeldig zijn, dan heeft dit geen invloed op de werking van de overige bepalingen. Mocht het contract deels ongeldig zijn of hiaten bevatten, dan treedt in plaats daarvan een bepaling in werking die in de plaats van de missende of ongeldige bepalingen komt en in overeenstemming is met de overige bepalingen in het contract en het dichtst komt bij het economische doel van de missende of ongeldige bepaling. Hetzelfde geldt voor de betreffende reisvoorwaarden.
- 8.2. Voor zover door de wet toegestaan wordt de vestigingsplaats van TLT gekozen als plaats van de bevoegde rechtbank. Deze is uitsluitend de bevoegde rechtbank voor rechtsgeschillen met bij het handelsregister ingeschreven zakenlieden, personen die geen algemene bevoegde rechtbank in Duitsland hebben, of juridische personen volgens algemeen recht of privaatrecht.



Tecklenburger Land



Münsterland e.V.

## Colofon

### Uitgever:

Tecklenburger Land Tourismus e.V., Markt 7, D-49545 Tecklenburg

### Vormgeving:

Blattschuss – Agentur für Aufmerksamkeit GmbH & Co. KG, Ladbergen

### Teksten:

Tecklenburger Land Tourismus e.V.

### Redactionele bewerking:

Tecklenburger Land Tourismus e.V.

### Fotografie:

Andreas Löchte; Ibbenbürener Volkszeitung, Ibbenbüren; Kockmeyer, Ibbenbüren; Beckmann, Lienen; Blase, Metelen; Umlauf, Hopsten-Schale; Böing, Kreis Steinfurt; Ennen, Hörstel; Freilichtbühne Tecklenburg; Käller, Mettingen; Middendorf, Osnabrück; Stadtarchiv Hörstel; Schubert, Ladbergen; Sauerbrey, Neumünster; Rudolf Schlopker, Hamm; Klaus Bossemeyer, Petra Wall, Beate Wand, André Stepan, Detlef Dowidat, Lengerich; Manfred Heinsch, Lengerich; Heiner Schäfer, Tecklenburg; de plaatselijke toeristenbureau in het Tecklenburgerland, familie Knüwer, Recke

### Druk:

Ter perse gegaan: december 2011

Alle informatie onder voorbehoud, nadruk alleen toegestaan met toestemming van Tecklenburger Land Tourismus e.V.

## Evenementen & data

- 26 feb. **Hopsten: première van het 'plattdeutsche' theater** in de aula van Schulzentrum Hopsten
- 4 maart **Westerkappeln: lentewandeling**, traditionele markt in het centrum
- 10+11 maart **Hopsten: creatieve markt**, Kulturlandhaus-Schale
- 11 maart **Ibbenbüren: open dag** in het mijnbouwmuseum
- 18 maart **Lotte: concert van Posaunenchor Lotte**, Ev. kerk
- 25 maart **Recke: levend museum in de Ruthemühle**
- 31 maart **Ibbenbüren: 1e Ibbenbürense Klippenloop**
- 1 april **Lienen: seizoensopening van het blotevoetenpark**
- 4 april **Ibbenbüren: de hele dag paasmarkt**, in de binnenstad
- 7 april **Hopsten-Schale: paasvuur**
- 7 april **Recke-Steinbeck: 10e Steinbecker paasloop**
- 14+15 april **Ibbenbüren: Ibbenbüren bromt** ... het weekend voor mode, mensen en motoren met automarkt en koopzondag in de binnenstad
- 20–22 april **Lengerich: voorjaarsmarkt in de binnenstad**
- 22 april **Mettingen: boeren- en bloemenmarkt** in het centrum
- 22 april **Recke: Hollandmarkt in het centrum**
- 29 april **Recke-Steinbeck: de lente breekt aan** in het centrum
- 5 mei **Westerkappeln: Open Air** op de Kirchplatz
- 5+6 mei **Tecklenburg: geranium- en voorjaarsmarkt**
- 6 mei **Westerkappeln: meimarkt** in het verkeersluwe centrum
- 6 mei **Ibbenbüren: grote vlooiemarkt** in de binnenstad
- 6 mei **Recke-Espel: Recker fietsdag / voorjaarsfeest**
- 12–17 mei **Hörstel-Riesenbeck: Riesenbecker Sixdays**, etappeloop in het Tecklenburger Land met omlijstend programma ter plaatse bij de finish
- 13 mei **Hopsten-Schale: schapenscheerderfeest met spinwedstrijd**, Kulturlandhaus-Schale
- 20 mei **Lengerich: Nederlandse markt** in de binnenstad
- 25–27 mei **Ibbenbüren: 32e internationale motor-veteranenbijeekoms**t bij Sportzentrum Ost
- 27 mei **Lotte: 'Afrika Nacht'** nacht van de open kerk
- 28 mei **Hörstel: Hörsteler fietsfeest**, fietszondag voor jong en oud in alle wijken met nevenprogramma
- 29 mei–3 juni **Ladbergen: evenementen- en cultuurweek 'Ladbergen bromt'**, in het hele dorp
- 1–6 juni **Ibbenbüren: wijnfeest** in de binnenstad
- 2 juni **Ibbenbüren: Ibbenbürense korenfestival** in de binnenstad
- 2+3 juni **Ladbergen: 19e Ladberger berenfeest** in het hele dorp met uitgebreid nevenprogramma
- 3 juni **Ibbenbüren: fietszondag 'Ibbenbüren op de fiets'** met koopzondag in de binnenstad
- 3 juni **Hörstel: Betoverende markt, klooster- en kleinkunstmarkt** bij Kunsthaus Kloster Gravenhorst
- 16–18 juni **Hörstel-Riesenbeck: schuttersfeest**, stadionterrein
- 16 juni **Lengerich: fonteinenfestival, openluchtfestival** in de binnenstad met kleinkunst en veel muziek
- 24 juni **Recke: 21e Steinbecker triatlonfestival**
- 29+30 juni **Ibbenbüren: heet & heftig openluchtfestival** met livemuziek in de binnenstad
- 1 juli **Lengerich: Lengerichse tuindagen**; tuinenbeurs op de binnenplaats van de LWL-kliniek en dag van de open tuinen
- 6 juli **Lienen: Lienen in het groen**, nijverheidstentoonstelling met koopzondag in het centrum
- 7 juli **Ibbenbüren: 22e internationale oldtimerbijeekoms**t historische auto's van rond de eeuwwisseling
- 13–15 juli **Lienen: Duits kampioenschap elitemerries en finale van het veulenkampioenschap**
- 29 juli **8e fietssterrentocht** in het Töddenland, bestemming: Hopsten
- 31 juli – 6 aug. **Ibbenbüren: 11e Intern. ontmoetingsweek** van de volksdansgroep van KAB Laggenbeck
- 10–12 aug. **Lengerich: Gempt-kermis** bij de Gempt-Halle
- 15–19 aug. **Hörstel-Riesenbeck: 'Riesenbeck international'** wereldkampioenschappen vierspannen op het sportterrein bij de Surenburg
- 18+19 aug. **Hopsten-Schale: grenslandshow**, in het centrum van Schale
- 19–26 aug. **Hopsten: St. Anna week, St. Anna kapel, Breischen**
- 25+26 aug. **Hopsten-Schale: linnen-, handarbeids- en ambachtenmarkt** in Kulturlandhaus Schale
- 26 aug. **Hörstel-Riesenbeck: triatlon sportief evenement** met nevenprogramma
- 31 aug. – 2 sept. **Lienen: 700 jaar Kattenvenne** – jubileumfeesten in Kattenvenne
- 31 aug. – 2 sept. **Tecklenburg: wijnfeest**
- 31 aug. – 3 sept. **Ibbenbüren: grote kermis van Ibbenbüren**
- 8+9 sept. **Tecklenburg: linnenmarkt**, traditionele ambachten zoals blauwverven, kantklossen, wit borduurwerk, siersmeedwerk en manden vlechten
- 8–10 sept. **Westerkappeln: herfstkermis** in het centrum
- 9 sept. **Mettingen: Ärappelfeest** in het centrum
- 15+16 sept. **Lienen: Lienense herfst, rond de dorpsvijver** met koopzondag
- 16 sept. **Hörstel-Riesenbeck: dag van de landbouw**, tentoonstelling met aantrekkelijk nevenprogramma op het sportterrein bij de Surenburg
- 22 sept. **Tecklenburg: Tecklenburg rock!**
- 6+7 okt. **Ibbenbüren: 23e Ibbenbürense aardappelfeest 'Tolle Knolle'** met koopzondag in de binnenstad
- 6–8 okt. **Hopsten: kermis met vlooiemarkt** in het centrum
- 7 okt. **Westerkappeln: pompoenen- en boerenmarkt** in het verkeersluwe centrum
- 14 okt. **Lengerich: Römermarkt** in de binnenstad
- 20+21 okt. **Recke: Recker Herbst** in het centrum
- 27 okt. **Ibbenbüren: grote vlooiemarkt** in de binnenstad
- 3 nov. **Tecklenburg-Ledde: Martinsmarkt**
- 4 nov. **Ibbenbüren: open dag in het wijnbouwmuseum**
- 4 nov. **Mettingen: advent in Mettingen**
- 24–25 nov. **Lotte: kerstmarkt**, Rathausplatz Wersen
- 29 nov. – 2 dec. **Mettingen: traditionele kerstmarkt** in het centrum
- 30 nov. – 2 dec. **Lengerich: kerstmarkt** rond de stadskerk
- 30 nov. – 2 dec. **Lienen: kerstmarkt op de Kirchplatz** en in het park bij de dorpsvijver
- 30 nov. – 6 jan. 2013 **Ibbenbüren on Ice – het grootste ijsspektakel** in het Münsterland op de Neumarkt
- 7–9 dec. **Recke: kerstmarkt** in het centrum
- 7–9 dec. **Tecklenburg: Nikolausmarkt**
- 8+9 dec. **Ladbergen: 9e kerstdorp**, rond de Ev. kerk
- 8+9 dec. **Westerkappeln: kerstmarkt** in het verkeersluwe centrum
- 21+22 dec. **Ibbenbüren: de hele dag kerst-, rommel- en weekmarkt** in de binnenstad
- 23 dec. **Hopsten: kerstmarkt** in het centrum



## Festival der schlagersterren

09 sept. **Openluchttheater Tecklenburg**,  
17.00 uur met Stefan Mross, Geschwister Hofmann o.a.  
Informatie via: +49(0) 5482 93890

## Concerten in de waterburcht

**Concerten en lezingen in waterburcht Haus Marck, Tecklenburg**, informatie via: +49(0) 5482 93890

## Concerten in Hörstel

tussen mei Zomerconcerten op de binnenplaats,  
en aug. Kunsthaus Kloster Gravenhorst

## Concerten in Ibbenbüren

- 21 jan. **De populaire schlagerster-parade**, Bürgerhaus  
28 jan. **Simsalagrimm – de sprookjesmusical**, Bürgerhaus  
04 feb. **Nacht van de musicals**, Bürgerhaus  
12 feb. **'Südflair'** met het duo Saitenschlag,  
evenementenruimte muziekschool, Oststraße 28  
09 maart **Night of the Dance**, Bürgerhaus  
11 maart **O mio Cor – O jij mijn hart**, concert met cembalo,  
orgel en zang, Christuskerk Ibbenbüren  
06 mei **Pianoduo Michiko Tsusa / Thomas Hell**, Blick.punkt  
17 juni **Orgel & Sax met Uli Kammerer en Wolfgang Schröter**,  
Christuskerk Ibbenbüren

## Evenementen in de Gempthalle in Lengerich

- 14 feb. **Multivision-Show Dirk Rohrbach**  
'Yokon – 3000 km Canada & Alaska'  
25 maart **Gempt Soireen** – Anita Farkas en Juan Carlos Arancibia  
06 mei **Gempt Soireen** – Nadiamar: 'Smart besaitet'  
31 okt. **Blue Night@Gempt**  
elke 1e woensdag van de maand: Gempt Blues Session  
elke 3e dinsdag van de maand: 'Vorhang auf'

## Evenementen in Ladbergen

- 12 april Martin Weide met zijn soloprogramma  
'... wo ich schon mal hier bin!'  
ontmoetingscentrum Buddemeier  
08 dec. 20.00 uur **Adventsconcert met Ludwig Güttler**,  
in de Ev. kerk

## Doorlopende exposities

- Töddenmuseum Haus Nieland, Hopsten
- Dorpssmederij, Hopsten-Schale
- Remise & brouwhuis bij Hof Holling, Hopsten
- Streekmuseum Haus Herold, Ibbenbüren
- Oude honingfabriek, Ibbenbüren
- Kulturspeicher, Ibbenbüren
- Schoenmakersmuseum, Ladbergen
- Atelier en galerie Alte Schulstraße (in het gebouw van het toeristenbureau), Ladbergen

## Concerten in Recke

23 maart **Concert van de muziekschool**, 19.00 uur, stadhuis

## Kerkdiensten in het bos

**Kerkdiensten in het bos op de parkeerplaats voor wandelaars in het Bocketal (tussen Ibbenbüren en Tecklenburg)**

20 mei, 17 juni, 15 juli, 19 augustus, 16 september  
steeds om 11.15 uur

**en op 16 december (kerstviering in het bos)  
om 18.00 uur, met fakkels en glühwein**

## Het beeldmerk voor vertrouwde open kerken.



De kerk staat open – en niet alleen voor de kerkdiensten op zondag. Dat geeft het bordje van de 'Verlässlich geöffnete Kirchen', het beeldmerk voor vertrouwde open kerken, aan. Aan dit gemakkelijk te herkennen beeldmerk kunnen gasten zien, dat het de moeite waard is de kerk binnen te stappen. Hier bent u welkom! Hier vindt

u een plaats voor bezinning en ontmoeting!

Het beeldmerk, een gestileerde kerk met wijd openstaande deuren, is een keurmerk voor gemeentes die hun kerk regelmatig op minstens vijf dagen per week vier uur lang geopend houden. Veel kerken zijn in de periode waarin ze minstens geopend dienen te zijn, van begin april tot eind september, open en toegankelijk voor gasten.

**In onze regio horen onderstaande kerken bij de 'Verlässlich geöffnete Kirchen':**

- Ev. gemeente Ibbenbüren Christusgemeinde, 49477 Ibbenbüren
- Ev. kerk, 49549 Ladbergen
- Ev. kerk, 49545 Tecklenburg-Brochterbeck
- Ev. dorpskerk, 49545 Tecklenburg-Ledde
- Ev. stiftkerk, 49545 Tecklenburg-Leeden
- Ev. stadskerk, 49545 Tecklenburg

Meer informatie over het beeldmerk vindt u op:  
[www.offene-kirchen.info](http://www.offene-kirchen.info)

- Het oude raadhuis, cultureel trefpunt van Lengerich; maandelijks wisselende tentoonstellingen
- Kunstspeicher, Mettingen
- Ruthemühle, Recke
- Legeshuis, Tecklenburg; wisselende tentoonstellingen
- Watermolen Görtemöller, Westerkappeln
- Cultuurtuin Westerbeck, Westerkappeln; kunsttentoonstelling van stenen beelden van Afrikaanse beeldhouwers, mei – oktober
- Das weiße Haus am Berg, Westerkappeln, schildersatelier: kunst ervaren, waar kunst ontstaat...

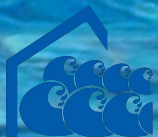

# Continu genieten – continu plezier!



## HET adres voor waterpret: het Aaseebad in Ibbenbüren

Daar kan het hele gezin in het avonturenbad van genieten: 2500 vierkante meter wateroppervlak, een reuzenglijbaan van 100 meter, wilde golven, een mooi buitenterrein met veel ruimte om te relaxen, een beachvolleybalveld, waterclimbing, waterkanonnen en een spuitslang, een speelbassin met grot en wildwaterbeek, een textielsauna en royale rustzones, lekkernijen in de cafetaria en en en ... zwemmen, je lekker voelen, genieten – in het Aaseebad een echt avontuur!

**ibb** Ibbenbüren  
De topper in het Münsterland

**Aaseebad**  
**ibbenbüren**

An der Umfluth 99  
D-49479 Ibbenbüren  
Tel.: +49(0)54 51 - 147 70  
Fax: +49(0)54 51 - 89 90 50