

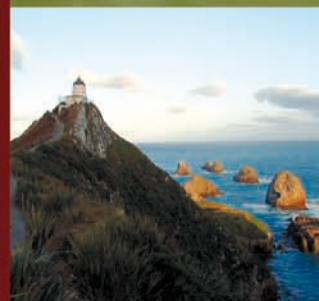

# Neuseeland & Südsee

2012/2013

[www.purenz.de](http://www.purenz.de)







Sicherheit und Service  
auf Reisen

**Reisen Sie nie ohne  
Secure Trip!**

How can we help?

Mit der Jahresversicherung „**Secure Trip**“ von ELVIA im Gepäck sind Sie jederzeit auf der sicheren Seite – weltweit.

Detaillierte Informationen dazu erhalten Sie in Ihrem Reisebüro oder unter [www.mondial-assistance.ch](http://www.mondial-assistance.ch).





Allgemein	Fahrzeuge	Touren
Hinweise zum Katalog	3	FAQ's
Das Boomerang-Bonus-Booklet	5	Mietwagen
Wir über uns	6	Camper
Unser besonderer Service	8	
Geländewagen-Infotag	9	<b>Unterkünfte</b>
Flüge	10	Hotelpässe
Einleitung Neuseeland	12	Einleitung
Karte mit Entfernungstabelle	51	Hotelübersichtskarte
Stopover	120	Unterkünfte Nordinsel
AGB	128	Unterkünfte Südinsel
		Kurztouren
		Nordinsel
		Südinsel
		Aktivreisen
		Golfen
		Rundreisen
		Übersicht
		Geführte Rundreisen
		Junge & Junggebliebene
		Neuseeland per Bus, Fähre und Bahn
		Selbstfahrerreisen
		Begleitete Selbstfahrerreise

## Hinweise zum Katalog

Sie halten unseren aktuellen Neuseeland/Südsee-Jahreskatalog in den Händen, in dem wir Ihnen wie immer viele interessante Angebote vorstellen dürfen. Alle Produkte dieses Kataloges und noch vieles mehr stellt Ihnen Ihr Reisespezialist bei Boomerang Reisen gerne in einem individuellen Angebot zusammen.

Um unseren Katalog noch übersichtlicher und informativer für Sie zu gestalten, benutzen wir eine Vielzahl an Symbolen, so dass Sie die wichtigsten Informationen zu einer Reise oder einem Hotel auf den ersten Blick sehen können:

 **Boomerang Bonus:**  
Hier sparen Sie bares Geld. Bei Buchung über Boomerang Reisen erhalten Sie einen Bonus, wie z.B. kostenloses Frühstück, ein Begrüßungsgetränk, Obst oder Wein auf dem Zimmer oder sogar kostenlose Übernachtungen. Einige Boni sind an einen Mindestaufenthalt geknüpft.

 **Boomerang-Tipp:**  
Diese Leistungen können wir Ihnen ganz besonders empfehlen. Sie bestechen entweder durch eine besondere Lage oder ein besonderes Routing, innovative Konzepte, einen besonderen Service oder ein ausgezeichnetes Preis-/Leistungsverhältnis.

 **Hinweis:**  
Hier finden Sie weiterführende wichtige Informationen und Tipps zu unseren Rundreisen, die Ihnen bei der Planung Ihrer Reise helfen.

 **Teilstrecke möglich:**  
Von Rundreisen mit diesem Symbol können Sie auch nur einen Teil buchen, wenn Sie z.B. etwas weniger Zeit haben. Ausführliche Informationen zu den Teilstücken erhalten Sie mit Ihrem Angebot.

 **Umgekehrte Richtung möglich:**  
Für größere Flexibilität können Sie Rundreisen mit diesem Symbol auch in um-

gekehrter Richtung buchen, wenn dies besser in Ihren Reiseplan passt.

 **Deutschsprachige Reiseleitung:**  
Rundreisen mit diesem Symbol finden mit deutschsprachiger Reiseleitung statt, so dass auch Gäste, die sich in der englischen Sprache nicht so sicher fühlen, ein umfassendes Reiseerlebnis genießen. Auf einigen Reisen findet die Reiseleitung parallel in Deutsch und Englisch statt.

 **Familienfreundlich:**  
Diese Unterkünfte und Rundreisen und Ausflüge zeichnen sich durch besondere Familienfreundlichkeit aus. Sie bieten in der Regel besondere Einrichtungen und Angebote für unsere kleinen Gäste und großzügige Familienzimmer oder Apartments

 **Kleingruppen:**  
Reisen Sie lieber in einer kleinen Gruppe, um das Land noch intensiver zu erleben, sollten Sie auf dieses Symbol achten. Die Gruppengröße bei diesen Reisen beträgt maximal 12 Personen.

 **Freie Datumswahl:**  
Um die größtmögliche Flexibilität während Ihrer Reise zu bewahren, aber Ihre Kosten trotzdem vor Abreise überblicken zu können, haben Sie die Möglichkeit, diese Angebote mit offenem Datum zu buchen bzw.

können Sie einen im Voraus gebuchten Abreiseterrin vor Ort einmal kostenfrei ändern, wenn dieses besser in Ihren individuellen Zeitplan passt. Sie bekommen den Gutschein von uns und informieren den Anbieter vor Ort in der Regel 48 – 72 Stunden vor dem gewünschten Termin.

 **Besondere Unterkunft:**  
Diese Unterkunft besticht durch ihren besonderen Charme und ein außergewöhnliches Flair. In der Regel handelt es sich um kleine Pensionen, Bed and Breakfasts oder Gästefarmen mit wenigen Zimmern, so dass ein sehr persönlicher Kontakt zu Ihren Gastgebern entsteht.

 **Junge Reisende / Junggebliebene:**  
Mit diesen Reisen und Unterkünften sprechen wir ein jüngeres oder junggebliebenes Publikum an. In der Regel findet die Unterbringung in einfachen Hostels, Camps oder in der Wildnis statt und für ein unterhaltsames Abendprogramm ist gesorgt. Die Mithilfe der Reisenden bei allen anfallenden Arbeiten, wie Auf- und Abbau der Camps oder Küchenarbeiten werden vorausgesetzt. Komfort ist auf diesen Reisen nicht zu erwarten, außer der Luxus der freien Natur!

### Preisänderungsvorbehalt vor Vertragsschluss

Die in diesem Katalog angegebenen Preise sind für den Reiseveranstalter bindend. Der Reiseveranstalter behält sich jedoch ausdrücklich vor, eine Änderung des Reisepreises vor Vertragsschluss insbesondere aus folgenden Gründen vorzunehmen, über die der Kunde vor der Buchung selbstverständlich informiert wird:

Eine entsprechende Anpassung des im Katalog angegebenen Preises ist im Falle der Erhöhung der Beförderungskosten, der Ab-

gaben für bestimmte Leistungen wie Hafengebühren, einer Änderung der für die betreffende Reise geltenden Wechselkurse nach Veröffentlichung des Kataloges oder bei Druckfehlern zulässig.

Eine Preisanpassung ist außerdem zulässig, wenn die vom Kunden gewünschte und im Katalog angebotene Pauschalreise nur durch den Einkauf zusätzlicher touristischer Leistungen (Kontingente) nach Veröffentlichung des Kataloges verfügbar ist.



# Sie möchten nach Neuseeland?

Sie bestimmen die Route.



Premium Economy Spaceseat™\*



Business Premier\*

Fliegen Sie mit Air New Zealand und holen Sie sich mehr für Ihr Geld. Erleben Sie Neuseeland hautnah – ab dem Moment, in dem Sie einsteigen. Es erwartet Sie tolles Essen, preisgekrönte Weine und fantastischer Service auf Kiwi-Art. Genießen Sie 580 Stunden Unterhaltung auf Abruf vom Abflug bis zur Ankunft. Planen Sie weitere Flüge mit uns und entdecken Sie mehr als 27 Reiserouten in Neuseeland und dem Rest der Welt – USA, Asien, Australien und die südlichen Pazifikinseln.

Um Air New Zealands mehrfach ausgezeichnete Premium Economy zu testen, müssen Sie nicht Ihre kompletten Flugstrecken upgraden. Nein, Sie können ganz flexibel auf jeden Sektor individuell aufzahlen. Unsere Premium Economy Class bietet Ihnen mehr persönlichen Freiraum in einer exklusiven Kabine. Unsere Business Class Sitze bieten einen der längsten Liegesitze über dem Himmel mit 202 cm an.



# Prozente, Rabatte und tolle Überraschungen...



**Bei Boomerang Reisen buchen und Attraktionen in Ihrem Urlaub vergünstigt genießen**

## Boomerang-Reisen-Bonusbooklet

Als ganz besonderen Service erhalten Sie bei Buchung einer Individualreise mit Boomerang Reisen unser exklusives Boomerang-Bonus-Booklet.\* Das kleine, handliche Büchlein beinhaltet eine Vielzahl an Rabatten und Ermäßigungen, die Ihnen helfen, während Ihrer Reise bares Geld zu sparen.

Die Vergünstigungen beinhalten verschiedene Möglichkeiten, von reduzierten Eintrittspreisen, über Rabatte bei Touren bis hin zu Einkaufsgutscheinen für Souvenirgeschäfte. Lassen Sie sich von der Vielfalt der Angebote überraschen.

Bei Inanspruchnahme einer Leistung geben Sie bitte immer vor Buchung an, dass Sie im Besitz des Boomerang-Bonus-Booklets sind, damit der Rabatt entsprechend gewährt werden kann.

\* Vorbehaltlich Verfügbarkeit



**Wir wünschen eine gute Reise und viel Spaß beim Sparen!**



# Erfahrung • Beratung • Reisen



## Von Ihrer Anfrage bis zu Ihren persönlichen Reiseunterlagen

Nach Eingang Ihrer Anfrage erhalten Sie unser individuelles, maßgeschneidertes Angebot. Änderungswünsche sind jederzeit möglich, bis das Angebot Ihren Vorstellungen entspricht. Senden Sie uns dann einfach die dem Angebot beiliegende Reiseanmeldung zu und wir reservieren die Leistungen bei unseren Partnern. Nach Eingang aller Bestätigungen erhalten Sie Ihre Buchungsbestätigung. Nach Eingang der Komplettzahlung erhalten Sie Ihre persönlichen Reiseunterlagen und ein umfangreiches Informationspaket.



## Ihre Traumziele - Unsere Destinationen

Boomerang Reisen hat sich auf die Traumziele dieser Welt spezialisiert. Reisen Sie mit uns nach

**Australien • Neuseeland • Afrika  
Kanada • Südsee**

Wir bieten Ihnen als Spezialreiseveranstalter in unseren jährlich erscheinenden Katalogen eine vielfältige Angebotspalette mit zahlreichen Nischenprodukten an, die das Reisen erst zu einem richtigen Erlebnis werden lassen. Haben Sie spezielle Reise Wünsche oder auch andere Wunschdestinationen, die Sie nicht in unseren Katalogen finden?

Fragen Sie uns! Auch hier helfen wir Ihnen gerne weiter.



## Flexibilität

Durch unsere langjährigen Kontakte zu den Partnern vor Ort können wir auch Ihre ausgefallensten Reise Wünsche, Charters touren oder Flugsafaris realisieren.

## Globale Präsenz, lokale Kompetenz

Mittlerweile hat sich Boomerang Reisen mit elf Niederlassungen in ganz Deutschland, sowie jeweils einer in Österreich und der Schweiz etabliert. Zusätzlich treffen Sie unsere rund 60 Reisespezialisten auf zahlreichen Reise- und Verbrauchermessen in Deutschland, Österreich und der Schweiz an. Profitieren Sie jederzeit von unseren umfangreichen Zielgebietenkenntnissen.



## In unserer umfassenden Produktpalette ist garantiert auch für Sie etwas Passendes dabei:

- Selbstfahrerreisen mit Camper, PKW oder Allradfahrzeugen
- Geführte Rundreisen mit deutsch- oder englischsprachiger Reiseleitung, mit Hotel- oder Zeltunterkunft, auf Wunsch auch in einer kleinen Gruppe
- Günstige Einsteiger-, Sprach- & Erlebnisreisen, Work and Travel
- Hotelurlaub, Badeurlaub, Sportreisen, Safaris
- Exklusive Lodges und Resorts, Kreuzfahrten
- Select Reisen - Das ganz Besondere für Sie
- Flugsafaris und Charters touren





# Wir verwirklichen Ihre Träume

## Gründe, die für Boomerang Reisen sprechen:

- Seit 1994 Erfahrung in der Planung und Organisation von Fernreisen
- Maßgeschneiderte, individuelle Angebote
- Individuelle Beratung durch ein kompetentes, professionelles Team
- Insiderkenntnisse unserer Mitarbeiter durch Aufenthalte in unseren Destinationen
- Außerordentliches Preis-/Leistungsverhältnis aufgrund der Spezialisierung und des großen Buchungsvolumens

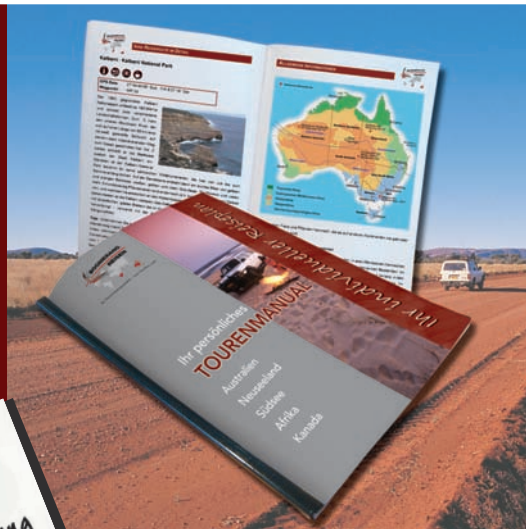

## Satellitentelefon

Mieten Sie bei Boomerang Reisen ein modernes Satelliten-Telefon, mit dem Sie auch in den abgelegensten Regionen erreichbar sind. Sicherheit und Kommunikation sind bei Fahrten in entlegenen Gebieten wichtigste Aspekte. Sie erhalten ein Gerät des Typs Iridium 9505A, zur Zeit eines der besten Geräte auf dem Markt. Detaillierte Informationen finden Sie im Katalog auf S. 8.

## Unser besonderer Service für Sie – exklusiv bei Boomerang Reisen

### Ihr individuell zusammengestelltes Tourenmanual

Nur bei Boomerang Reisen haben Sie die Möglichkeit, zusätzlich zu Ihrer individuellen Selbstfahrereise mit dem PKW, Allradfahrzeug oder Camper unser neues, GPS-Koordinaten orientiertes, persönliches Tourenmanual zu buchen und so Ihrem Urlaub das gewisse Etwas zu verleihen. Weitere Informationen finden Sie im Katalog auf S. 8 oder unter <http://www.boomerang-reisen.de/tourenmanual/>



## Noch mehr Gründe, die für Boomerang Reisen sprechen:

- Persönliche, individualisierte Reiseunterlagen
- Exklusives Boomerang Reisen Tourenmanual mit GPS-Gerät
- Geländewagen-Infotag
- Service am Kunden hat bei uns die höchste Priorität
- Unterstützung gemeinnütziger, sozialer Projekte in Australien, Südafrika und auf Fiji: Royal Flying Doctor Service, Bonnievale & Koroipita

## Unsere Kataloge



## Geländewageninfotag

Da viele unserer Kunden ihr Traumziel abseits der befestigten Straßen mit einem Allradfahrzeug erkunden möchten, bieten wir Ihnen einen ganz besonderen Service, den Sie exklusiv nur bei Boomerang Reisen erhalten: Weitere Informationen finden Sie im Katalog auf S. 9 oder unter <http://www.boomerang-reisen.de/4WD/>



## GPS-Gerät

In Kombination mit unserem neuen Tourenmanual ist es uns erstmals möglich, alle in dem persönlichen Tourenmanual für Sie zusammengestellten Wegpunkte (Points of Interest) in Ihrem über uns gemieteten Navigationsgerät zu speichern. Bei Ankunft in Ihrem Zielgebiet sind somit bereits alle im Tourenmanual erwähnten Wegpunkte in Ihrem Mietgerät abgespeichert und Sie können die Reise direkt beginnen. Weitere Informationen finden Sie im Katalog auf S. 8.





# UNSER BESONDERER SERVICE

## Ihr individuell zusammengestelltes Tourenmanual

Wir sind stolz darauf, Ihnen unser einzigartiges, GPS-Koordinaten orientiertes, persönliches Tourenmanual vorzustellen. Bei Buchung einer individuellen Reise mit einem PKW, Allradfahrzeug oder Camper haben Sie bei Boomerang Reisen die Möglichkeit, ein individuelles Tourenmanual zu erwerben, das speziell auf Ihre Reiseroute und Ihren Fahrzeugtyp (2WD oder 4WD) und sogar auf Ihre persönlichen Interessen (z.B. Wandern, Golfen oder Fotografieren) abgestimmt ist.

Das Tourenmanual ist eine Sammlung von wertvollen Tipps und Insiderinformationen, die auf zahlreichen Mitarbeiterreisen vor Ort gesammelt werden. Es sind doch gerade diese Geheimtipps wie z.B. ein schöner Wasserfall, ein abgelegener Traumstrand oder das kleine lokale Restaurant im Hinterland, die einen Urlaub zu etwas Besonderem werden lassen. All diese Tipps, die man ansonsten

nur per Zufall oder mit Glück von Einheimischen erfährt, werden zudem noch mit zahlreichen Bildern und wissenswerten Informationen abgerundet.

Das Tourenmanual ist eine jahrelange Entwicklung und wir scheuen weiterhin keine Mühen, um alle Tipps samt GPS-Positionen exklusiv für unsere Kunden ständig zu erweitern und zu aktualisieren. Ihre persönliche Ausgabe kann schnell je nach Reiseumfang zwischen 150 und 250 Seiten stark sein.

Das neue Tourenmanual ist für die Kombination mit unseren Mietnavigationsgeräten optimiert. Alle Tipps (Points of Interest = Wegpunkte), die wir für Sie in Ihrem Manual zusammenstellen, werden direkt in das Navigationsgerät „geladen“ und somit für den schnellen und einfachen Gebrauch optimiert.

Das persönliche Tourenmanual wird von unseren Mitarbeitern für jeden Kunden individuell erstellt und kostet nur EUR 30 / CHF 50 pro Stück in

einer schwarzweißen sowie EUR 48 / CHF 80 in der farbigen Version.

Profitieren Sie von unserer Erfahrung mit dem GPS-Koordinaten orientierten Boomerang Reisen Tourenmanual.



Sehen Sie mehr zu der Entstehung und Handhabung unseres Tourenmanuals unter

<http://www.boomerang-reisen.de/tourenmanual/>

In diesem Kurzfilm erhalten Sie alle Informationen von dem Sammeln der POIs, der anschließenden Verarbeitung, bis hin zur Produktion Ihres persönlichen Tourenmanuals.



## Boomerang Navigationsgeräte - Orientierung im Urlaub leicht gemacht!



Dieses Gerät oder ähnlich!

Ein Navigationssystem ist gerade in entlegenen Gebieten unerlässlich, da es Ihnen die Fahrt auf schlecht beschilderten Routen vereinfacht. Zudem dient es der besseren zeitlichen Einschätzung Ihrer Tagesetappen und leistet in Großstädten wertvolle Hilfe im Straßengewirr. Durch neueste GPS Karten für Neuseeland eignen sich unsere Navigationsgeräte auch hervorragend für Wanderungen und andere Outdoor-Aktivitäten.

Zur Buchung eines Fahrzeugs können Sie bei uns die Navigationsgeräte des renommierten Herstellers Garmin samt detaillierter Kartensoftware mieten. Der Mietpreis für 4 Wochen beträgt EUR 50 / CHF 70,

für jede weitere Woche EUR 10 / CHF 13. Für das Gerät wird eine Kaution in Höhe von EUR 300 / CHF 450 erhoben, die über Lastschriftverfahren eingezogen wird. Nach ordnungsgemäßer Rücksendung des Gerätes erhalten Sie die Kaution sofort zurück.

Übrigens, unsere Mietnavigationsgeräte sind für die Kombination mit dem Tourenmanual vorprogrammiert. Alle Tipps (Points of Interest = Wegpunkte), die wir für Sie in Ihrem Manual zusammenstellen, werden direkt in das Navigationsgerät „geladen“ und somit für den schnellen und einfachen Gebrauch optimiert. Zudem erhalten Sie eine verständliche

Gebrauchsanweisung, die Ihnen die wichtigsten Funktionen und den allgemeinen Umgang mit den Geräten übersichtlich näher bringt.



Es ist unser Ziel, unseren Kunden auf dem Gebiet der Individualreisen einen rundum perfekten Service sowohl in der Vorbereitung als auch vor Ort zu bieten.

## Vermietung von Satelliten-Telefonen



Dieses Gerät oder ähnlich!

Mieten Sie bei Boomerang Reisen ein modernes Satelliten-Telefon, mit dem Sie auch an den abgelegensten Orten erreichbar sind und in Notsituationen jederzeit Hilfe rufen können. Sicherheit ist bei Fahrten in entlegenen Gebieten einer der wichtigsten Aspekte und Kommunikation steht an oberster Stelle.

Das Gerät ist ein Iridium 9505A, zur Zeit eines der besten Geräte auf dem Markt, mit dem weltweiter Empfang garantiert werden kann. Das Gerät bietet eine Standby-Zeit von bis zu 30 Stunden, sowie eine Gesprächszeit von bis zu 3,5 Stunden. Zusammen mit dem Telefon erhalten Sie eine Ledertasche, einen Gürtelklipp, ein Ladegerät sowie ein Autoladekabel, damit Ihr Gerät aufgeladen werden kann.

Als weitere Serviceleistung ist auf dem Gerät die Nummer der Notfallhilfe der Allianz Versicherung hinterlegt, die Ihnen in medizinischen Notfällen vor Ort den jeweils richtigen Ansprechpartner nennen kann. Bitte beachten Sie, dass dies

keine Reiseversicherung ist, sondern nur ein 24-Stunden-Notrufservice. Eine Kostenübernahme erfolgt nicht.

Die Kosten für das Gerät betragen EUR 60 / CHF 80 für 4 Wochen zzgl. Versandkosten in Höhe von EUR 18 / CHF 25. Jede weitere Woche wird mit EUR 10 / CHF 13 berechnet. Der Preis beinhaltet die funktionsbereite SIM-Karte und ein Gesprächsguthaben von 10 Minuten pro Woche. Weitere Minuten werden mit EUR 2 / CHF 3 pro Minute nach Rückkehr abgerechnet. Wir schicken Ihnen das Gerät spätestens drei Tage vor der geplanten Abreise. Nach Ihrer Rückkehr muss das Gerät auch innerhalb von

drei Tagen an unsere Zentrale in Trier zurückgesandt werden. Die Kosten für die Rücksendung sind vom Mieter zu tragen. Die Miete berechnet sich nach der Reisezeit zzgl. drei Tagen für den Versand, es wird immer in vollen Wochen abgerechnet.

Für das Gerät wird eine Kaution in Höhe von EUR 2.000 / CHF 3'000 erhoben, die über Lastschriftverfahren eingezogen wird. Nach ordnungsgemäßer Rücksendung des Gerätes erhalten Sie die Kaution sofort zurück.

Weitere Informationen erhalten Sie in jeder Filiale von Boomerang Reisen.



# GELÄNDEWAGEN-INFOTAG: Nur bei Boomerang Reisen

Die Anmietung eines Geländewagens eröffnet Ihnen in allen unseren Zielgebieten noch vielfältigere Möglichkeiten, die jeweilige Destination abseits der befestigten Straßen zu erkunden. Zur intensiven Vorbereitung eines Urlaubs mit einem Allradfahrzeug bieten wir Ihnen einen ganz besonderen Service, den Sie exklusiv nur bei Boomerang Reisen erhalten: **Unsere Geländewagen-Infotag**.

An den regelmäßig stattfindenden Terminen in unserer Zentrale in Trier haben Sie bereits vor Beginn Ihrer Reise die Möglichkeit, sich mit der Fahrzeugtechnik eines Allradwagens vertraut zu machen und diesen selbstverständlich auch zu fahren. Unsere Allradwagen-Experten weisen Sie behutsam in den Umgang mit den Fahrzeugen ein. Die Fahrzeuge, mit denen Sie das Training absolvieren, sind original ausgestattete Modelle australischer Vermietter. Diese sind jedoch vom Fahrverhalten und fahrzeugtechnischer Bedienung den neuseeländischen Modellen sehr ähnlich, so dass Sie alle erhaltenen Informationen auf Ihre Mietfahrzeuge vor Ort übertragen können.

Am Vormittag startet der Infotag mit einer **theoretischen Einführung** in die technischen Gegebenheiten eines Allradfahrzeuges sowie in die Verhaltensweisen in verschiedenen Situationen bzw. bei verschiedenen Bodenbeschaffenheiten, wie z.B. Wasserdurchquerungen, Sand-, Schlamm- oder Schotterpisten. Außerdem erhalten Sie einen kurzen Überblick über die wichtigsten Verhaltensregeln an den Tracks & Trails Ihres Urlaubsziels.

Natürlich informieren wir Sie auch gern über unsere Mietnavigationsgeräte und unser spannendes Projekt: Das GPS-Koordinaten orientierte Tourenmanual für Neuseeland.

Nach der Theorie am Vormittag verwöhnen wir Sie zum **Mittagessen** kulinarisch mit australischen Spezialitäten sowie frischen Salaten am offenen Feuer, um Ihnen einen Vorgeschmack auf die hervorragende Küche der Länder zu bieten.

Gestärkt geht es dann zum **praktischen Teil** über. Auf unserem hauseigenen Trainingsgelände können Sie Ihre fahrerischen Fähigkeiten sowie das Fahrverhalten Ihres Wagens unter realistischen Bedingungen testen. Unsere erfahrenen Mitarbeiter geben Ihnen Tipps und Hilfestellun-

gen im Umgang mit den Fahrzeugen und Lösungsansätze zu möglichen Problemfällen während Ihrer Reise.

Wenn Sie bereits Ihr Allradfahrzeug bei Boomerang Reisen gebucht haben, kostet die Teilnahme an diesem spannenden Tag nur EUR 60 / CHF 80 pro Person (zahlbar vor Ort). Im Preis enthalten sind die theoretische Einführung, viele nützliche Informationen und Tipps zu verschiedenen Streckenbeschaffenheiten, Lösungsvorschläge für mögliche Problemfälle, das Fahrtraining, ein Mittagessen sowie Erfrischungsgetränke, Kaffee und Tee.

Sollten Sie sich unsicher sein, ob Sie eine Reise mit einem Allradfahrzeug unternehmen möchten, können Sie auch ohne die Buchung eines Allradfahrzeuges bei Boomerang Reisen an unserem Geländewagen-Infotag teilnehmen. Die Kosten betragen EUR 110 / CHF 140 pro Person. Sollten Sie sich im Anschluss an den Tag zu einer Buchung bei Boomerang Reisen entscheiden, bekommen Sie einen Betrag von EUR 50 / CHF 60 auf Ihren Reisepreis angerechnet.

Fehlt Ihnen für Ihre bevorstehende Reise noch detailliertes **Kartenmaterial**? Wir halten eine große Auswahl an Karten aller Regionen für Sie bereit, die Sie während des Tages erwerben können.

Die aktuellen Termine erfahren Sie in einem unserer Büros oder unter <http://www.boomerang-reisen.de/4WD/>.



Sehen Sie einen Kurzfilm, der auf einem unserer Geländewageninfotage gedreht wurde und einen typischen Ablauf der Theorie- und Praxisteile zeigt. Das Feedback unserer Kunden spricht für sich!

<http://www.boomerang-reisen.de/4WD/>







## Nachfolgend finden Sie Informationen zu den Flugangeboten von Boomerang Reisen.

Mit Boomerang Reisen können Sie aus einer Vielzahl an Flugpartnern Ihre Reise planen. Wir arbeiten nur mit namhaften internationalen und regionalen Fluggesellschaften zusammen, denn Sicherheit steht bei uns an oberster Stelle.

Da sich die Flugpreise im Laufe eines Jahres häufig ändern können und wir regelmäßig Sonderangebote von unseren Flugpartnern erhalten, werden Sie in unserem Katalog keine festen Flugpreise finden.

Dieses ermöglicht uns, für Ihre individuell zusammengestellte Reise das jeweils günstigste Angebot zu Ihrem gewünschten Reiseverlauf zu nutzen.

## Unser Flugpreissystem

Boomerang Reisen arbeitet in der Regel mit festen Veranstalter-Flugtarifen, wobei sich die Preise nach den Verfügbarkeiten richten. Mit der Angebotserstellung überprüfen wir die Verfügbarkeiten und werden die dem Angebot zugrunde gelegten Buchungsklassen unverbindlich für Sie vorreservieren. Eine Verbindlichkeit Ihrerseits liegt nicht vor, wir können die Flüge jederzeit wieder freigeben, sollte unser Angebot nicht Ihren Wünschen entsprechen. Somit können wir Ihnen aber den genannten Tarif auch bei einer späteren Buchung noch garantieren. Vereinzelt können gesonderte Fristen für die Ticketausstellung anfallen, über die wir Sie mit dem Angebot informieren. Voraussetzung ist jedoch, dass wir bereits mit Ihrer Anfrage die Namen aller Reisetilnehmer gemäß Eintrag im Reisepass sowie die Geburtsdaten übermittelt bekommen, da eine spätere Namensänderung nicht mehr möglich ist und eine Neubuchung zu einer Flugpreiserhöhung führen kann.

## Flugsteuern

Mit unserem Angebot erhalten Sie die tagesaktuellen Flugsteuern separat ausgewiesen. Bei eventuellen Erhöhungen bis zur Ticketausstellung behalten wir uns das Recht auf eine Nachbelastung vor. Einer Erhöhung können Sie mit einer vorzeitigen Ausstellung der Flugtickets vorbeugen.

## Flugverbindungen

Bei einem Flug nach Neuseeland und in die Südsee sind eine Unterbrechung, eine Zwischenlandung und auch ein Flugzeugwechsel nicht zu vermeiden. Darüber werden Sie in Ihrem Angebot informiert.

## Stopover

Durch die freie Wahl der Fluggesellschaft können Sie Ihre Reise um einen Stopover erweitern und so Ihre Flugzeit zum Zielort unterbrechen. Falls Sie bereits eine bestimmte Destination für einen Stopover ausgewählt haben, teilen Sie uns dieses bitte mit Ihrer Anfrage mit, damit wir dementsprechend die Fluggesellschaft auswählen können.

## Kinderermäßigungen

Mitreisende Kinder erhalten bei den meisten Fluggesellschaften eine attraktive Ermäßigung. Kinder unter 2 Jahren ohne eigenen Sitzplatz erhalten in der Regel eine Ermäßigung von 90% auf den Flugpreis, Kinder im Alter von 2 bis 11 Jahren sowie Kinder unter 2 Jahren mit Sitzplatzanspruch in der Regel zwischen 25% und 33%. Sonderangebote können von dieser Regelung abweichen.

## Flugklassen

Sie können in der Regel bei fast allen Fluggesellschaften zwischen einer Economy Class und einer komfortableren Business Class wählen. Einzelne

Fluggesellschaften bieten auch eine Premium Economy Class oder eine First Class an. Fragen Sie uns nach den verschiedenen Möglichkeiten.

## Gepäckbestimmungen

Das Reisegepäck wird von den Fluggesellschaften bis zu einem festgelegten Maximalgewicht bzw. einer bestimmten Anzahl von Gepäckstücken kostenfrei befördert. In der Economy Class ist dieses in der Regel 20 kg pro Person, in der Business Class 30 kg pro Person und in der First Class 40 kg pro Person. Über abweichende Bestimmungen informieren wir Sie gerne. Bei Überschreitung dieser Bestimmungen werden beim Check-In Gebühren erhoben.

Einige Fluggesellschaften bieten zusätzlich die Mitnahme von Sportgepäck wie z.B. eine Tauch- oder Golfausrüstung an, teilweise kostenfrei, teilweise gegen Gebühr.

## Sitzplätze

Einige Fluggesellschaften ermöglichen je nach angewandtem Tarif eine Sitzplatzreservierung bei Flugbuchung. Bitte teilen Sie uns Ihre Wünsche mit, die Reservierung ist jedoch unverbindlich.

## Vielfliegerprogramme

Viele Fluggesellschaften gehören einer so genannten Allianz an, wie „Star Alliance“ (z.B. Singapore Airlines), „Sky Team“ (z.B. Korean Air) oder „One World“ (z.B. Qantas Airways). Sollten Sie einem entsprechenden Vielfliegerprogramm angehören, teilen Sie uns Ihre Vielfliegernummer bitte mit. So können Sie in den Genuss der Meilengutschriften entsprechend der jeweiligen Bedingungen der Fluggesellschaft kommen.







# Neuseeland entdecken



# Kia Ora & Herzlich Willkommen



Aotearoa, auf Deutsch das „Land der langen weiße Wolke“, wie die Maori ihr Land nennen, überrascht mit seiner faszinierenden landschaftlichen Vielfalt und einer einzigartigen Flora und Fauna. Freuen Sie sich auf ein außergewöhnliches Land mit atemberaubend schöner Natur und gastfreundlichen Bewohnern.

#### **Hier vorab einige nützliche Informationen für Ihre Reise:**

##### **Einreisebestimmungen**

Für die Einreise nach Neuseeland benötigen Sie kein Visum. Es ist lediglich ein gültiger Reisepass erforderlich, der noch mindestens drei Monate über den geplanten Aufenthaltszeitraum hinaus gültig sein muss.

Wer länger als drei Monate in Neuseeland bleiben möchte, benötigt ein Visum, das bei der neuseeländischen Botschaft in Berlin beantragt werden kann.

Botschaft von Neuseeland  
Friedrichstraße 60  
10117 Berlin  
Tel.: (030) 20 62 10  
Fax: (030) 20 62 11 14  
nzembassy.berlin@t-online.de

##### **Zeitverschiebung**

Neuseeland ist uns je nach Jahreszeit 10 bis 12 Stunden voraus.

##### **Sprache**

Die offizielle Landessprache in Neuseeland ist Englisch (seit dem Maori Language Act 1987 auch Maori).

##### **Devisen**

Die nationale Währung ist der Neuseeland Dollar (NZD). Den aktuellen Wechselkurs erfragen Sie bitte bei Ihrer Bank. Mit einer EC-Karte mit Maestro Zeichen können Sie an allen Automaten, die ebenfalls dieses Zeichen tragen, Geld

abheben. Daneben werden die gängigen Kreditkarten (Visa, Mastercard) in den meisten Hotels, Restaurants und Geschäften als Zahlungsmittel akzeptiert.

##### **Bevölkerung**

Von den ca. 4,3 Mio. „Kiwis“ ist der größte Teil britischen Ursprungs. Der Bevölkerungsanteil der Maori, den Ureinwohnern Neuseelands, beträgt heute etwa 14%, gefolgt von Asiaten mit 9% und den Pacific Islandern mit 7%. Die Maori pflegen eine besondere Beziehung zu der eindrucksvollen Natur des Landes. Viele Naturmonumente werden als Heiligtümer bzw. Gottheiten verehrt. Ihre Vorfahren kamen vor ca. 1.000 Jahren in mehreren Siedlungswellen von den polynesischen Inseln des Südpazifiks. Maori sind i.d.R. freundliche Gastgeber und führen Sie gerne in ihre Kultur ein. Es lohnt sich, eine Einladung anzunehmen, denn einen besseren Einblick in ihre Lebensweise bekommen Sie so leicht nicht wieder.

##### **Selbstfahrer**

In Neuseeland herrscht Linksverkehr und die Höchstgeschwindigkeit liegt bei 100 km/h. Das neuseeländische Straßennetz ist gut ausgebaut und asphaltiert. Das Land kann problemlos mit dem PKW oder Camper bereist werden. Gerne unterstützt und berät Sie Ihr Spezialist von Boomerang Reisen bei der Planung Ihrer Route.

##### **Camping**

Neuseeland verfügt über eine Vielzahl von Camping- und Caravanparks, die eine große Auswahl an Unterkunftsmöglichkeiten bieten. Die Caravanparks verfügen meist über sehr gute Gemeinschaftseinrichtungen wie Toiletten, Duschen, Küchen und Grillplätze.

##### **Impfungen / Gesundheit**

Grundsätzlich sind bei der Einreise nach Neuseeland keine Impfungen vorgeschrieben, es sei denn, Sie reisen aus einem gelbfiebergefährdeten Gebiet ein.







hohem Lichtschutzfaktor (30+; vor Ort im Supermarkt erhältlich). Es gibt mittlerweile vor allem für Kinder spezielle Kleidung, die die UV-Strahlen in großem Maße abhalten. Auch wenn die Sonne nicht scheint, sollten Sie sich schützen, denn auch diffuse, gestreute Strahlung bei bedecktem Himmel kann bei Mitteleuropäern zu einem unangenehmen Sonnenbrand führen.

Weitere allgemeine Informationen über Neuseeland erhalten Sie bei:

Tourism New Zealand  
 Haymarket 80  
 SW1Y 4TQ London, Großbritannien  
 Tel.: +44 20 73 89 01 52  
 Fax: +44 20 73-9 89 29

[www.newzealand.com](http://www.newzealand.com)

Bitte konsultieren Sie bezüglich Impfschutz und Prophylaxemaßnahmen Ihren Hausarzt. Auskunft geben auch folgende Stellen:

Tropeninstitut München  
 Tel.: +49 (0) 89 2180 13500

[www.fitfortravel.de](http://www.fitfortravel.de)  
[www.travelmed.de](http://www.travelmed.de)  
[www.auswaertiges-amt.de](http://www.auswaertiges-amt.de)

#### Gefahren

In Neuseeland gibt es keine Schlangen und bis auf eine äußerst seltene Spinnenart keine giftigen „Wildtiere“. Gegen die mancherorts umherschweifenden lästigen „Sandflies“ helfen lokale Insektenschutzmittel.

#### Sonnenschutz

In Neuseeland strahlt die Sonne stärker als in Europa. Schützen Sie sich wie die Einheimischen selbst vor der sehr intensiven UV-Strahlung mit T-Shirt, Hut, guter Sonnenbrille und Sonnencreme mit



Einige Bilder mit freundlicher Unterstützung von Tourism New Zealand (© Chris Sisarich)





## Die häufigsten Fragen bei der Anmietung eines Fahrzeuges

Die Anmietung eines Mietwagen oder Campers in Neuseeland wirft bestimmt einige Fragen auf, die wir nachfolgend so umfassend wie möglich zu beantworten versuchen. Sollten Sie noch weitere Fragen haben, kontaktieren Sie bitte Ihren Spezialisten bei Boomerang Reisen, der Ihnen noch viele weitere Informationen und Tipps geben kann und Ihnen gerne weiterhilft.

### Mein Fahrzeug

#### Wie sind die Camper ausgestattet?

Jedes Fahrzeug ist mit einer umfangreichen Ausstattung inklusive Kochutensilien, Geschirr, Besteck, Geschirrtüchern für die gebuchte Personenzahl ausgerüstet. Straßenkarten und Campingplatzführer sind ebenfalls vorhanden. Bei KEA, Apollo, Hippie Camper, Pacific Horizon und Spaceships sind zusätzlich Kissen, Bettdecken/Schlafsäcke, Bettwäsche und Handtücher in der Standardrate inklusive. Bei Cheapa Campa können diese gegen Aufpreis hinzugebucht werden.

Weitere Details zur Ausstattung finden Sie auf den Seiten der entsprechenden Anbieter im Katalog.

#### Können Kindersitze angebracht werden?

Nach dem neuseeländischen Gesetz müssen Kinder unter 5 Jahren während der Fahrt in einem dem Alter entsprechenden Kindersitz angeschnallt sein. Mit Ausnahme der Hippie Camper, der 2-Bett-Camper von KEA, Apollo und Cheapa Campa können in allen angebotenen Fahrzeugen Kindersitze angebracht werden. Die jeweiligen Kosten für die Miete eines Baby- oder Kindersitzes entnehmen Sie bitte den Mietbedingungen des gewählten Vermieters.

#### Wie lange hält das Batteriesystem?

Alle Fahrzeuge verfügen über ein duales Batteriesystem, d.h. die Batterie für den Motor ist getrennt von der für die Inneneinrichtungen wie Kühlschrank, Lampen und Wasserpumpe. Die Batterie hält zwischen 12 und 48 Stunden, wenn sie voll aufgeladen ist. Die Batterien laden sich nur während der Fahrt oder beim Anschluss an das Stromnetz auf. Da die Batterie des Motors von der Wohnraumbatterie getrennt ist, kann das Fahrzeug auch gestartet und gefahren werden, wenn die Batterie für die Inneneinrichtung leer ist. Alle Fahrzeuge haben eine Einrichtung, mit der Sie den Camper auf einem Campingplatz an das Stromnetz anschließen können. Dadurch funktionieren alle Geräte, wie z.B. Fernseher, Mikrowellenherd und Wohnraumklimaanlage, automatisch auf 240 V und nicht über die Batterie. KEA bietet eine mit Solarstrom betriebene Batterie an, so dass die Fahrzeuge unabhängig vom Stromnetz der Campingplätze sind.

#### Gibt es eine Heizung im Fahrzeug?

Die Fahrzeuge sind nur teilweise im Wohnbereich

mit einem Heizlüfter oder einer Gasheizung ausgestattet (teilweise auf Anfrage anzumieten). In der Fahrerkabine verfügen alle Fahrzeuge über eine Heizung bzw. Klimaanlage, die nur während der Fahrt oder auf einem Stellplatz mit Stromanschluss funktionieren. Genaue Informationen finden Sie bei den ausführlichen Fahrzeugbeschreibungen.

#### Wo kann ich mein verschmutztes Wasser und den Toilettenabfall entsorgen?

Entsorgungsstationen finden Sie auf Campingplätzen und an vielen touristischen Einrichtungen in ganz Neuseeland. Eine genaue Liste erhalten Sie mit Ihren Unterlagen vor Ort.

#### Wie oft muss ich die Gasflasche auffüllen lassen?

Wenn Sie wild campen und viel Gas für den Kühlschrank, die Heizung und heißes Wasser verbrauchen, wird eine 9 kg Gasflasche etwa 10 Tage ausreichen, im Winter ggf. etwas weniger. Wir empfehlen Ihnen, die Flasche alle 4 - 5 Tage zu kontrollieren, damit Ihnen nicht in einem ungünstigen Moment das Gas ausgeht.

### Autofahren in Neuseeland

#### Rechts - oder Linksverkehr?

In Neuseeland herrscht Linksverkehr, nichtsdestotrotz gilt die Regel „Rechts vor Links“. Keine Angst, das Fahren auf der „verkehrten“ Straßenseite ist gar nicht so schwer, wie es im Vorfeld scheint. Schon nach dem ersten Tag werden Sie sich daran gewöhnt haben. Sollten Sie größere Bedenken haben, kleben Sie sich einen kleinen Pfeil nach Links auf die Windschutzscheibe und konzentrieren Sie sich besonders beim Abbiegen, um wieder auf die richtige Straßenseite zu gelangen. Die Verkehrsschilder in Neuseeland sind die üblichen oder sie sind selbsterklärend. Es besteht auf allen Sitzen Anschnallpflicht.

#### Die zulässige Höchstgeschwindigkeit beträgt 100 km/h.

#### Benötige ich einen speziellen Führerschein für das Fahren von Campmobilen in Neuseeland?

Bei der Übernahme Ihres Fahrzeuges muss ein gültiger (nicht provisorischer) Führerschein persönlich von allen Fahrern vorgelegt werden. Falls

der Führerschein nicht in englischer Sprache ist, benötigen Sie zusätzlich zu Ihrem nationalen Führerschein noch einen internationalen Führerschein oder eine beglaubigte englische Übersetzung Ihres nationalen Führerscheins.

#### Wie alt darf ich maximal sein, wie jung?

Das Mindestalter des Fahrers beträgt 21 Jahre, bei Spaceships und Hippie Camper 18 Jahre. Bei Apollo, Cheapa Campa und Hippie Camper beträgt das Höchstalter 75 Jahre. Apollo, Hippie Camper und Cheapa Campa setzt voraus, dass der Fahrer seit 2 Jahren im Besitz eines gültigen Führerscheins ist. Bei Spaceships und Europcar muss der Fahrer seit einem Jahr im Besitz eines gültigen Führerscheins sein.

#### Benötige ich Schneeketten in Neuseeland?

Zwischen dem 01. Mai und 30. November ist es gesetzlich vorgeschrieben, auf der Milford Road Schneeketten mitzuführen. Möglicherweise benötigen Sie im Winter Schneeketten auf der Südsüdinsel und auf der Desert Road auf der Nordinsel. Bei allen Anbietern können Schneeketten als Zusatzausrüstung dazugebucht werden. Die entsprechenden Kosten finden Sie in den jeweiligen Mietbedingungen.

#### Was kostet Benzin / Diesel in Neuseeland?

Der Preis für Benzin liegt ungefähr bei NZD 2,00 bis NZD 2,15 pro Liter, für Diesel bei NZD 1,30 bis NZD 1,50 pro Liter. Die Preise können von Region zu Region und Tankstelle zu Tankstelle variieren. (Stand: Oktober 2011)

#### Gibt es Straßen, die ich nicht benutzen darf?

Die Fahrzeuge dürfen nur auf geteerten/befestigten Straßen und Zufahrtsstraßen (bei Apollo, Cheap Campa und Hippie Camper bis 12 km) gefahren werden. Die Fahrzeuge dürfen auf keinen Fall durch Wasser oder Salzwasser, am Strand oder auf einer der folgenden Strecken gefahren werden: Ball Hut Road (Mt. Cook), Skippers Canyon Road (Queenstown) und Ninety Mile Beach (Northland) sowie Bluff Road zwischen Kuatunu und Maturangi und das Gebiet nördlich von Colville Township auf der Coromandel Halbinsel (bei Apollo, Cheapa Campa und Hippie Camper), die Strecke von Colville Township bis Port Jackson (bei Pacific Horizon), sowie nicht befestigte Zufahrtsstraßen zu Skigebieten (KEA). Die Vermieter behalten



sich das Recht vor, weitere Straßen von der Benutzung auszuschließen, bei ungünstigen Wetterbedingungen auch kurzfristig. Bei Missachtung verlieren Sie jeglichen Versicherungsschutz und haften in voller Höhe für Schäden am Fahrzeug sowie am Eigentum Dritter.

#### **Darf ich die Fähren zwischen Nord- und Südinsel benutzen?**

Apollo, Cheapa Campa, Hippie Camper, KEA, Pacific Horizon und Spaceships: Erlaubt  
Europcar und Nationwide: Nicht erlaubt (eine Abgabe an der Fähre und neue Übernahme nach dem Übersetzen ist möglich)

#### **Welche Gepäckstücke sollte ich mitbringen?**

Wir empfehlen Ihnen ausdrücklich, für Ihr Gepäck weiche Taschen anstatt fester Koffer zu benutzen. Weiche Taschen benötigen weniger Platz und sind viel einfacher in den Schränken oder unter den Sitzbänken im Fahrzeug zu verstauen.

#### **Was passiert, wenn ich in Neuseeland einen Strafzettel bekomme?**

Als Mieter haften Sie für alle Strafzettel. Zusätzlich zu den Kosten für die Ordnungswidrigkeit berechnen die Vermieter eine Bearbeitungsgebühr für die Weiterleitung. Diese Gesamtkosten werden im Normalfall Ihrer Kreditkarte belastet.

## **Campen**

#### **Kann ich mit dem Camper stehen und übernachten, wo ich will (wild campen) oder muss ich einen Campingplatz anfahren?**

Alle angebotenen Wohnmobile sind mit modernen Annehmlichkeiten und Einrichtungen ausgestattet, die Ihnen die Unabhängigkeit geben, dort zu campen, wo Sie es wünschen. Es gibt viele Orte in Neuseeland, an denen es keine Camping-Einschränkungen gibt. Sollten Sie jedoch an einem Ort campen, wo dieses nicht erlaubt ist, kann hierfür eine Strafe in Höhe von NZD 200 anfallen. Wir empfehlen Ihnen, mindestens jede 3. oder 4. Nacht auf einem der zahlreichen Campingplätze zu übernachten, um WC-Abfälle und Schmutzwasser zu entsorgen und den Frischwassertank aufzufüllen. Außerdem haben Sie nur hier die Möglichkeit, Ihr Fahrzeug an das Stromnetz anzuschließen. Bitte beachten Sie, dass Sie nur dann in einem Nationalpark campen dürfen, wenn Ihr Fahrzeug den „standards for self-containment“ der neuseeländischen Motorhome and Caravan Association entspricht, d.h. das Fahrzeug hat ausreichend große Wasser- und Abwassertanks, um die entsprechende Personenzahl für ein Minimum von 3 Tagen zu versorgen, ohne die Tanks entleeren bzw. wiederauffüllen zu müssen.

#### **Wie viel kostet ein Stellplatz auf einem Campingplatz?**

Die Stellplatzgebühren liegen normalerweise zwischen NZD 12 und NZD 35 pro Person und Nacht.

## **Versicherung**

#### **Welcher Versicherungsschutz ist im Mietpreis enthalten?**

Der Mietpreis für alle Fahrzeuge beinhaltet eine Standard-/Basis-Versicherung mit einer Selbstbeteiligung pro Schaden bzw. Unfall von bis zu NZD 7.500 (genaue Informationen entnehmen Sie den Mietbedingungen der einzelnen Anbieter). Die Standard/Basis-Versicherung deckt Schäden

am eigenen und am fremden Fahrzeug (unabhängig der Schuldfrage) sowie Sach- und Personenschäden gegenüber Dritten ab. Wir empfehlen zu Ihrer eigenen Absicherung den Abschluss einer Unfallversicherung. Nicht versichert sind Beschädigung oder Verlust von persönlichem Eigentum. Sie als Mieter haften in voller Höhe für Schäden am Fahrzeug sowie am Eigentum Dritter, wenn die Mietbedingungen nicht eingehalten werden, der Schaden durch grobe Fahrlässigkeit oder Vorsatz verursacht wurde, unter dem Einfluss von Drogen oder Alkohol oder auf unerlaubten Straßen gefahren wurde sowie bei Wasser- bzw. Salzwasserschäden durch eigenes Verschulden.

#### **Besonderheiten bei der Standard-Versicherung:**

**KEA:** Schäden an der Windschutzscheibe und Reifenschäden sind vom Mieter zu tragen.

**Apollo, Cheapa Campa:** Schäden an der Windschutzscheibe, am Unterboden, am Dach, an der Markise, Salz-/Wasserschäden sowie Reifenschäden sind vom Mieter zu tragen. Der Mieter haftet in voller Höhe für Schäden am Fahrzeug sowie am Eigentum Dritter. Nicht versichert sind zudem Fahrzeugüberschläge (single vehicle roll over) ohne Beteiligung eines anderen Fahrzeugs.

**Hippie Camper:** Schäden am Unterboden, am Dach, an der Markise, Salz-/Wasserschäden sind vom Mieter zu tragen. Für Schäden an der Windschutzscheibe und Reifenschäden sind je nach gewählter Versicherungsoption Eigenbeteiligungen zu erbringen. Der Mieter haftet in voller Höhe für Schäden am Fahrzeug sowie am Eigentum Dritter. Nicht versichert sind zudem Unfälle ohne Beteiligung eines anderen Fahrzeugs. Der Selbstbehalt und die Kautions erhöhen sich bei Fahrern bis einschließlich des 20. Lebensjahres bei der Standard-Versicherung und der VIP-Cover Option.

**Pacific Horizon:** Die Standard-Versicherung deckt Schäden an der Windschutzscheibe, am Unterboden, am Dach und Reifenschäden. Schäden an den sonstigen Fensterscheiben und der Markise sind vom Mieter zu tragen. Die Zusatzversicherung 2 ist nicht möglich bei Fahrern unter 25 Jahren.

**Spaceships:** Windschutzscheibenschäden und Glasbruch, Dachschäden, Wasserschäden, Reifenschäden, Unterbodenschäden sind nicht versichert. Der Selbstbehalt und die Kautions erhöhen sich bei Fahrern bis einschließlich des 24. Lebensjahres bei der Standard-Versicherung und den Zusatzversicherungen.

**Europcar:** Schäden an der Windschutzscheibe, am Unterboden, Dach, Scheinwerfern und Reifen sind vom Mieter zu tragen.

**Nationwide:** Schäden an der Windschutzscheibe, am Unterboden und Reifen sind vom Mieter zu tragen.

Alle Vermieter bieten die Möglichkeit, durch Abschluss einer Zusatzversicherung den Selbstbehalt zu reduzieren. Genaue Informationen hierzu finden Sie auf den entsprechenden Katalogseiten der Anbieter. Lassen Sie sich von Ihrem Spezialisten bei Boomerang Reisen beraten.

#### **Muss ich eine Kautions hinterlegen?**

Ja, bei Fahrzeugübernahme ist eine Kautions hinterlegen. Die Höhe der Kautions richtet sich nach dem gewählten Versicherungsschutz. Im Falle eines Schadens am Fahrzeug oder am Eigentum Dritter wird jeweils eine weitere Kautions erhoben, um die Selbstbeteiligung für jeden weiteren Unfall abzudecken. Die Kautions wird bei ordnungsgemäßer und rechtzeitiger Rückgabe des Mietfahrzeuges (voller Tank, gereinigter Innenraum, unbeschädigtes Fahrzeug etc.) vollständig zurück-

erstattet. Eventuelle Kursschwankungen gehen zu Lasten des Mieters. Genaue Informationen entnehmen Sie bitte den Mietbedingungen des jeweiligen Vermieters.

**KEA:** Kautionshinterlegung in bar, per Reisescheck oder Kreditkarte. Wird keine Zusatzversicherung abgeschlossen, wird bei Kreditkartenzahlung der Betrag dem Konto bei Fahrzeugannahme unmittelbar belastet. Bitte achten Sie darauf, dass Ihr Konto ausreichend gedeckt und ein entsprechendes Tageslimit eingerichtet ist. Bei Abschluss einer Zusatzversicherung ist die Hinterlegung eines Kreditkartenimprints ausreichend.

**Apollo, Cheapa Campa:** Bei Fahrzeugübernahme ist eine Kautions per Kreditkarte zu hinterlegen, die bei Fahrzeugübernahme dem Konto unmittelbar belastet wird. Bitte achten Sie darauf, dass Ihr Konto ausreichend gedeckt und ein entsprechendes Tageslimit eingerichtet ist. Für Kreditkartenzahlungen vor Ort wird eine Gebühr von 2% (MasterCard und Visa) bzw. 4,5% (American Express und Diners Club) für Camper bzw. 1,99% für PKWs berechnet. Wird bei einer Miete die Zusatzversicherung VIP Cover abgeschlossen, ist ein Kreditkartenimprint ausreichend.

**Hippie Camper:** Bei Fahrzeugübernahme ist eine Kautions per Kreditkarte zu hinterlegen, die bei Fahrzeugübernahme dem Konto unmittelbar belastet wird. Bitte achten Sie darauf, dass Ihr Konto ausreichend gedeckt und ein entsprechendes Tageslimit eingerichtet ist. Für Kreditkartenzahlungen vor Ort wird eine Gebühr von 2% (MasterCard und Visa) bzw. 4,5% (American Express und Diners Club) berechnet.

**Pacific Horizon:** Bei Fahrzeugübernahme ist eine Kautions per Kreditkartenimprint (Mastercard, Visa Card) zu hinterlegen, es wird keine Abbuchung vorgenommen. In Ausnahmefällen kann die Kautions in bar oder per Reiseschecks (NZD) hinterlegt werden.

**Europcar:** Bei Fahrzeugübernahme ist die Kautions per Kreditkartenimprint zu hinterlegen, es wird keine Abbuchung vorgenommen. Eine Hinterlegung der Kautions in bar ist nicht möglich. Für Kreditkartenzahlungen vor Ort wird eine Gebühr von 1,725% berechnet.

**Spaceships:** Bei Fahrzeugübernahme ist eine Kautions in Höhe der gewählten Selbstbeteiligung mittels Kreditkartenimprint zu hinterlegen (Mastercard, Visa, American Express, Diners Club). Falls keine Kreditkarte verfügbar ist, kann die Kautions in bar hinterlegt werden, in diesem Fall wird die Kautions bis zu 21 Tage nach Beendigung der Miete von Spaceships Ltd einbehalten. Für Kreditkartenzahlungen vor Ort wird eine Gebühr von 1,5% (Mastercard, Visa) berechnet.

**Nationwide:** Bei Fahrzeugübernahme ist eine Kautions per Kreditkarte (Mastercard, Visa Card) zu hinterlegen (manueller Kreditkartenbeleg). Die Höhe der Kautions richtet sich unter anderem nach der Höhe der Selbstbeteiligung, die durch den Abschluss der CDB-Versicherung reduziert werden kann. Die Kautions wird bei ordnungsgemäßer und rechtzeitiger Rückgabe des Mietfahrzeuges (voller Tank, gereinigter Innenraum, unbeschädigtes Fahrzeug etc.) vollständig zurückerstattet. Eventuelle Kursschwankungen gehen zu Lasten des Mieters.



# Mietwagen

Nationwide



NATIONWIDE RENTAL CARS ist ein im Privatbesitz befindliches und persönlich geführtes neuseeländisches Unternehmen mit einer modernen und gut gewarteten Flotte. Ein großer Pluspunkt dieses Vermieters sind die beiden Depots in Wellington und Picton. Indem Sie Ihren Wagen auf der einen Insel abgeben und nach der Überfahrt über die Cook Meerenge erneut annehmen können, sparen Sie eine Menge Geld und vermeiden unnötige Verzögerungen in der Hochsaison.



## Gruppe A



Typ: Hyundai Getz o.ä.

- 3 - 4 Sitzplätze
- 5 Türen
- 1,3 l Motor
- Handschaltung
- Servolenkung
- Klimaanlage
- Radio/CD-Spieler
- Gepäck: 2 mittlere Koffer

## Gruppe C



Typ: Nissan Tiida o.ä.

- 4 Sitzplätze
- 4 Türen
- 1,6 l Motor
- Automatikgetriebe
- Servolenkung
- Klimaanlage
- Radio/CD-Spieler
- Gepäck: 3 mittlere Koffer

## Gruppe D



Typ: Hyundai 145 o.ä.

- 4 Sitzplätze
- 4 Türen
- 2,4 l Motor
- Automatikgetriebe
- Servolenkung
- Klimaanlage
- Radio/CD-Spieler
- Gepäck: 4 mittlere Koffer

## Gruppe G



Typ: Mitsubishi Outlander o.ä.

- 5 Sitzplätze
- 4 Türen
- Allradantrieb
- 2,4 l Motor
- Automatikgetriebe
- Klimaanlage
- Servolenkung
- Radio/CD-Spieler
- Gepäck: 4 mittlere Koffer

## Gruppe P



Typ: Hyundai i-Max o.ä.

- 8 Sitzplätze
- 5 Türen
- 2,4 l Dieselmotor
- Automatikgetriebe
- Klimaanlage
- Servolenkung
- Radio/CD-Spieler
- Gepäck: je nach Personenanzahl

## Gruppe M10



Typ: Toyota Hiace o.ä.

- 8 - 10 Sitzplätze
- 4 Türen
- 2,7 l Motor
- Handschaltung
- Servolenkung
- Radio/CD-Spieler
- Gepäck: je nach Personenanzahl, Anhänger für zusätzliches Gepäck kann dazu gebucht werden

## Gruppe M12



Typ: Toyota Hiace o.ä.

- 10 - 12 Sitzplätze
- 4 Türen
- 2,7 l Motor
- Handschaltung
- Servolenkung
- Radio/CD-Spieler
- Gepäck: je nach Personenanzahl, Anhänger für zusätzliches Gepäck kann dazu gebucht werden







## Northbound Special

Bei Anmietungen in Christchurch oder Wellington und Abgabe in Auckland im Zeitraum 01.09.12 - 31.03.13 wird unabhängig von der Mietdauer der 28+ Tagespreis angewandt.

### Leistungen

Standard	More Inclusive
<b>Eingeschlossene Leistungen:</b> <ul style="list-style-type: none"> <li>Unbegrenzte Freikilometer</li> <li>Basisversicherung mit Selbstbehalt in Höhe von NZD 2.000 bzw. 2.500 für Fahrer unter 25 Jahren sowie für die Fahrzeuggruppen P, M10 und M12 (Ausnahmen siehe <a href="http://mietbedingungen.boomerang-reisen.de">http://mietbedingungen.boomerang-reisen.de</a>)</li> <li>Straßenkarten</li> <li>24 Stunden Unfall-/Pannenhilfe</li> <li>Goods and Service Tax (GST) in Höhe von 15%</li> <li>Gebühr für einen Zusatzfahrer</li> </ul>	<b>Eingeschlossene Leistungen:</b> <ul style="list-style-type: none"> <li>Unbegrenzte Freikilometer</li> <li>More Inclusive Versicherung mit Null-Selbstbehalt (Ausnahmen siehe <a href="http://mietbedingungen.boomerang-reisen.de">http://mietbedingungen.boomerang-reisen.de</a>)</li> <li>Glasversicherung für Scheiben und Scheinwerfer mit Null-Selbstbehalt</li> <li>Straßenkarten</li> <li>24 Stunden-Unfall/Pannenhilfe</li> <li>Goods and Service Tax (GST) in Höhe von 15%</li> <li>Gebühr für einen Zusatzfahrer</li> </ul>
<b>Nicht eingeschlossene Leistungen:</b> <ul style="list-style-type: none"> <li>Kraftstoff</li> <li>Kautions in Höhe des Selbstbezalts</li> <li>Eventuelle Zuschläge für Anmietung/ Abgabe an bestimmten Stationen</li> <li>Gebühren für weitere Zusatzfahrer</li> <li>Zusatzausrüstung</li> <li>Zusatzversicherung</li> </ul>	<b>Nicht eingeschlossene Leistungen:</b> <ul style="list-style-type: none"> <li>Kraftstoff</li> <li>Eventuelle Zuschläge für Anmietung/ Abgabe an bestimmten Stationen</li> <li>Gebühren für weitere Zusatzfahrer</li> <li>Zusatzausrüstung</li> </ul>

## Fahren Sie sorgenfrei durch Neuseeland!

Bei Buchung der More Inclusive Versicherung reduzieren Sie den Selbstbehalt auf NULL. Diese Zusatzversicherung kann NUR bei Buchung abgeschlossen werden. Vor Ort ist eine Reduzierung des Selbstbezalts auf Null NICHT möglich.

### Nationwide Preise pro Tag in CHF

Anzahl Tage	Standard					More Inclusive				
	3 bis 6	7 bis 13	14 bis 20	21 bis 27	ab 28	3 bis 6	7 bis 13	14 bis 20	21 bis 27	ab 28
<b>Gruppe A</b>	MW1252					MW1375167				
01.04.12 - 31.08.12	37	37	36	36	36	56	56	54	54	54
01.09.12 - 30.11.12	45	41	40	40	39	63	59	58	58	57
01.12.12 - 31.03.13	53	51	48	47	41	71	69	67	65	59
<b>Gruppe C</b>	MW1254					MW1375169				
01.04.12 - 31.08.12	45	42	42	42	42	63	63	60	60	60
01.09.12 - 30.11.12	58	57	53	51	48	76	75	71	69	67
01.12.12 - 31.03.13	64	60	55	54	50	82	79	73	72	69
<b>Gruppe D</b>	MW1255					MW1375170				
01.04.12 - 31.08.12	61	61	55	55	55	79	79	73	73	73
01.09.12 - 30.11.12	69	68	65	61	57	88	86	83	79	75
01.12.12 - 31.03.13	77	71	69	63	58	95	90	88	72	68
<b>Gruppe G</b>	MW1256					MW1375171				
01.04.12 - 31.08.12	77	77	72	72	72	95	95	90	90	90
01.09.12 - 30.11.12	73	69	65	61	58	91	88	83	79	77
01.12.12 - 31.03.13	81	77	72	63	62	100	95	90	81	80
<b>Gruppe P</b>	MW1258					MW1375174				
01.04.12 - 31.08.12	111	111	102	102	102	130	130	121	121	121
01.09.12 - 30.11.12	111	106	103	100	100	130	124	121	118	118
01.12.12 - 31.03.13	113	109	106	103	103	132	127	124	121	121
<b>Gruppe M10</b>	MW1257					MW1375172				
01.04.12 - 31.08.12	95	95	86	86	86	113	113	104	104	104
01.09.12 - 30.11.12	97	97	88	88	88	115	115	106	106	106
01.12.12 - 31.03.13	104	100	95	91	88	122	119	113	110	106
<b>Gruppe M12</b>	MW1375166					MW1375173				
01.04.12 - 31.03.13	109	109	100	100	100	127	127	118	118	118



## Mietbedingungen

**Auszug aus den Mietbedingungen von Nationwide:**  
Gültig vom 01. April 2012 bis 31. März 2013

### Anmietstationen:

Nordinsel: Auckland Airport, Auckland City, Bay of Islands (Kaikohe), Rotorua, Wellington  
Südinsel: Christchurch, Dunedin (Flughafen NZD 20 Zuschlag), Greymouth (NZD 45 Zuschlag), Picton, Queenstown (Flughafen NZD 20 Zuschlag)

### Anmietung/Rückgabe des Fahrzeugs:

Keine Erstattung bei verspäteter Annahme/verfrühter Rückgabe. Bei verspäteter Rückgabe werden Ihnen vor Ort der aktuell gültige Tagespreis sowie die Extrakosten einer Zusatzversicherung direkt berechnet. Für die Übernahme eines Fahrzeuges außerhalb der Öffnungszeiten fällt eine Gebühr in Höhe von NZD 60 an. Bei Abgabe an Flughäfen außerhalb der Öffnungszeiten fällt eine Gebühr in Höhe von NZD 30 (Ausnahme: Dunedin und Queenstown) an.

### Einwegmieten:

Kostenfrei möglich, allerdings ist je nach Ort der Anmietung eine Mindestmietdauer zu beachten (s. Mindestmietdauer).

### Fahrgebiete/Restriktionen:

Die Fahrzeuge dürfen nur auf geteerten/befestigten Straßen und kurzen Zufahrtswegen gefahren werden (auch auf Baustellenabschnitten). Die Fahrzeuge dürfen nicht durch Wasser/Salzwasser, auf dem Strand oder auf einer der folgenden Strecken gefahren werden: Ball Hut (Mt. Cook), Skippers Road (Queenstown), 90 Mile Beach (Northland) und State Highway 38 Lake Waikaremoana (SH38) zwischen Murapara und Wairoa. Die Benutzung der Fahren zwischen Nord- und Südinsel ist nicht erlaubt.

### Fahrzeugersatz:

Nationwide behält sich das Recht vor, Ihnen ein Fahrzeug einer höherwertigeren Wagen-Gruppe bereitzustellen. Sie haben dadurch keinen Anspruch auf Forderungen z.B. wegen erhöhter Benzinrenten. Nicht alle Fahrzeuggruppen sind an allen Mietstationen erhältlich. Innerhalb der Fahrzeuggruppen gibt es unterschiedliche Modelle, es erfolgt keine Zusage zu einem bestimmten Fahrzeugtyp.

### Führerschein:

Es ist ein gültiger nationaler Führerschein erforderlich. Falls der nationale Führerschein nicht in englischer Sprache ist, benötigen Sie zusätzlich einen internationalen Führerschein.

### Kaution:

Bei Fahrzeugübernahme ist eine Kaution per Kreditkarte (Mastercard, Visa Card) zu hinterlegen (manueller Kreditkartenbeleg). Die Höhe der Kaution richtet sich unter anderem nach der Höhe der Selbstbeteiligung, die durch den Abschluss der CDB-Versicherung reduziert werden kann. Die Kaution wird bei ordnungsgemäßer und rechtzeitiger Rückgabe des Mietfahrzeuges (voller Tank, gereinigter Innenraum, unbeschädigtes Fahrzeug etc.) vollständig zurückerstattet. Eventuelle Kursschwankungen gehen zu Lasten des Mieters. Die Höhe der Kaution beträgt je nach gewähltem Versicherungsschutz: NZD 2.000 bzw. NZD 2.500 (für Fahrer unter 25 Jahren und die Fahrzeuggruppen P, M10 und M12) bei Basisversicherung (im Mietpreis enthalten) NZD 250 bzw. NZD 500 (für die Fahrzeuggruppen P, M10 und M12) bei Abschluss der CDB-Versicherung NZD 0 bei More Inclusive (es wird lediglich ein Kreditkartenimprint genommen)

### Kumulierte Miete:

Innerhalb eines Zeitraums von 72 Stunden können Mehrfachanmietungen kombiniert werden, um in den Genuss von Langzeitmietpreisen zu kommen.

### Mietzeitberechnung:

Ein Miettag = 24 Stunden. Die Preisberechnung erfolgt unter genauer Berücksichtigung der unterschiedlichen Saisonzeiten. Sollten Sie vor Ort die Mietzeit verlängern wollen, werden diese zusätzlichen Tage direkt zum aktuellen örtlichen Tagesmietpreis berechnet.

### Mindestalter des Fahrers: 21 Jahre

**Mindestmietdauer:** 3 Tage bei Anmietung und Abgabe auf nur einer Insel, 7 Tage bei der Kombination beider Inseln.

### Öffnungszeiten:

Die Stadtbüros sind i.d.R. täglich während der normalen Geschäftszeiten von 07:00 bis 18:00 Uhr geöffnet, die Flughafenbüros während des gesamten Flugbetriebs. Alle Stationen sind am 25.12. geschlossen.

### Ordnungswidrigkeiten:

Anfallende Verwarnungsgelder sind direkt zu bezahlen und die Vermietstation ist spätestens bei Fahrzeugrückgabe zu informieren. Nationwide behält sich das Recht vor, dem Mieter sowohl Strafzettel und Verwarnungen, als auch die von ihm verschuldeten Schäden am Eigentum Dritter in Rechnung zu stellen. Die Unterlassung der Meldung

kann demnach zu einer Nachbelastung Ihrer Kreditkarte führen. Zusätzlich fällt eine Bearbeitungsgebühr in Höhe von NZD 30 pro Vorfall an.

### Pannen und Reparaturen:

Bei Pannen/Unfällen steht Ihnen rund um die Uhr eine kostenlose Notfallnummer zur Verfügung. Bei Reparaturen ist die Genehmigung des Vermieters erforderlich.

### Transfer / Hotelanlieferung:

Transfers zwischen Flughafen, Fährterminal oder Bahnhof und den Nationwide Depots sind zwischen 07:00 und 18:00 Uhr ohne Gebühr. Transfers vom/zum Hotel sind auf Anfrage im Umkreis von 10 km der Nationwide Vermietstation während der normalen Geschäftszeiten (inklusive Wochenende) kostenlos.

### Versicherungen:

Der Mietpreis für alle Fahrzeuge beinhaltet eine Basisversicherung mit einer Selbstbeteiligung pro Schaden / Unfall von Maximal NZD 2.000. Für Fahrer unter 25 Jahren sowie für die Fahrzeuggruppen P, M10 und M12 beträgt die Selbstbeteiligung NZD 2.500. Die Basisversicherung deckt sowohl Schäden am eigenen als auch an fremden Fahrzeugen sowie Sachschäden gegenüber Dritten ab. Wir empfehlen zu Ihrer eigenen Absicherung den Abschluss einer Unfallversicherung. Ausnahmen siehe unten. Nationwide bietet folgende Zusatzversicherungen an:

**Collision Damage Buy-down (CDB)**  
Prämie/Tag: NZD 15 (maximal NZD 300 pro Miete). Reduktion des Selbstbetrags für Schäden auf NZD 250 bzw. NZD 500 für die Fahrzeuggruppen P, M10 und M12  
**Glass-Insurance-Cover-Versicherung** (zusätzlich zur CDB):  
Prämie/Tag: NZD 5 (maximal NZD 100 pro Miete). Reduzierung des Selbstbetrags für Glasschäden an Windschutzscheibe und Scheinwerfern auf Null.  
**More inclusive:** Reduzierung der Selbstbeteiligung auf Null (Preise im Katalog). Diese beinhaltet auch die Glass Insurance Cover.

### Ausnahmen:

Der Mieter haftet unabhängig vom gewählten Versicherungspaket in voller Höhe für das eigene Fahrzeug sowie am Eigentum Dritter, wenn Schäden entstanden sind durch:

- Verstoß gegen die Mietbedingungen
- Grobe Fahrlässigkeit (z.B. durch Geschwindigkeitsüberschreitungen)
- Einfluss von Drogen oder Alkohol
- Fahren auf unerlaubten Straßen
- Wasser bzw. Salzwasser

- Überschläge ohne Beteiligung Dritter
- Überschreiten der maximalen Personenanzahl
- Fahrer, die nicht im Mietvertrag aufgeführt sind, keine gültige Fahrerlaubnis besitzen oder sich in der Probezeit befinden
- Falsches Betanken oder Einfüllen von Wasser
- Steckenbleiben des Fahrzeuges
- Nichtbeaufsichtigung des Fahrzeuges

Weiterhin haftet der Mieter für

- Schäden an der Windschutzscheibe (wenn keine Glas Insurance abgeschlossen wurde), am Unterboden sowie Reifenschäden
- Beschädigung oder Verlust von Privateigentum
- Reparaturen, die ohne Genehmigung von Nationwide durchgeführt worden sind
- Kosten für verlorene oder beschädigte Fahrzeugschlüssel

Nationwide behält sich das Recht vor, diese Regelung nach eigenem Ermessen anzuwenden.

### Zusatzrüstung:

Zusätzlich können Sie gegen einen pro Anmietung anfallenden Betrag (zahlbar vor Ort) folgende Gegenstände ausleihen (bei Buchung unbedingt angeben): Navigationssystem (NZD 10 pro Tag), Kindersitz (NZD 25 pro Anmietung), Anhänger für die Gruppen M10 und M12 (NZD 20 pro Tag), Schneeketten & Skiträger (kostenlos).

### Zusätzlicher Fahrer:

Ein zusätzlicher Fahrer ist ohne Gebühr. Jeder weitere Fahrer kostet NZD 5/Tag (zahlbar vor Ort).

### Allgemeiner Hinweis:

Bitte beachten Sie: Die hier abgedruckten Mietbedingungen sind Auszüge unseres Vertragspartners Nationwide. Wir haben diese nach bestem Wissen übersetzt. Sie unterschreiben vor Ort vor Übernahme Ihres Fahrzeuges noch einmal die ausführlichen Mietbedingungen von Nationwide, diese sind maßgeblich für Ihr Mietverhältnis vor Ort. Wir übernehmen keine Gewähr für die Vollständigkeit der Angaben. Die vollständigen Mietbedingungen senden wir Ihnen auf Verlangen gerne zu, Sie können diese auch unter <http://www.nationwiderentalcars.co.nz/Rental-Info/Terms-and-Conditions> einsehen.

Stand November 2011

Die aktuellen Mietbedingungen finden Sie unter <http://mietbedingungen.boomerang-reisen.de>







Europcar ist weltweit eine der größten und renommiertesten Autovermietungen. In Neuseeland bietet sie zuverlässigen Service und eine gleichbleibende Qualität. Mit Depots in allen wichtigen Städten und Regionen und einer ausgezeichneten Fahrzeugflotte können Sie das Land einfach auf eigene Faust mit dem Mietwagen erkunden. Die erfahrenen Mitarbeiter bemühen sich, alle Ihre Wünsche zu erfüllen.



## Economy ECMR



Typ: Kia Rio o.ä.

- 4 Sitzplätze
- 3 Türen
- Handschaltung
- Servolenkung
- Airbag
- Klimaanlage
- Radio/CD
- Gepäck: 2 kleine Koffer

## Compact CDAR



Typ: VW Polo o.ä.

- 5 Sitzplätze
- 4 Türen
- Automatikgetriebe
- Servolenkung
- Airbags
- Klimaanlage
- Radio/CD
- Gepäck: 3 kleine Koffer

## Intermediate IDAR



Typ: Hyundai i30 o.ä.

- 5 Sitzplätze
- 4 Türen
- Automatikgetriebe
- Servolenkung
- Airbags
- Klimaanlage
- Radio/CD
- Gepäck: 2 große und 2 kleine Koffer

## Full Size FDAR



Typ: VW Passat o.ä.

- 5 Sitzplätze
- 4 Türen
- Automatikgetriebe
- Servolenkung
- Airbags
- Klimaanlage
- Radio/CD
- Gepäck: 2 große und 2 kleine Koffer

## Premium 8 Seater PVAR



Typ: Hyundai Imax o.ä.

- 8 Sitzplätze
- 4 Türen
- Automatikgetriebe
- Servolenkung
- Airbags
- Klimaanlage
- Gepäck: 6 kleine Koffer

## Intermediate 4WD IFAR



Typ: Suzuki Grand Vitara o.ä.

- 5 Sitzplätze
- 5 Türen
- Allradantrieb
- Automatikgetriebe
- Servolenkung
- Airbags
- Klimaanlage
- Radio/CD
- Gepäck: 2 große und 1 kleiner Koffer

## Large 4WD FFAR



Typ: Hyundai Santa Fe o.ä.

- 5 Sitzplätze
- 5 Türen
- Allradantrieb
- Automatikgetriebe
- Servolenkung
- Airbags
- Klimaanlage
- Radio/CD
- Gepäck: 2 große und 2 kleine Koffer

## Intermediate 12 Seater IVAR



Typ: Toyota Hiace o.ä.

- 12 Sitzplätze
- 4 Türen
- Automatikgetriebe
- Servolenkung
- Airbags
- Klimaanlage
- Gepäck: abhängig von der Personenanzahl



# Mietwagen

Europcar

Leistungen	
Standard	Super Inclusive
<b>Eingeschlossene Leistungen:</b> <ul style="list-style-type: none"> <li>· Unbegrenzte Freikilometer</li> <li>· Basis- und Zusatzversicherung CDW mit einer Selbstbeteiligung bis maximal NZD 345 pro Schadensfall (Ausnahmen siehe <a href="http://mietbedingungen.boomerang-reisen.de">http://mietbedingungen.boomerang-reisen.de</a>)</li> <li>· Verwaltungs- und Zulassungsgebühren</li> <li>· Goods and Services Tax (GST) in Höhe von 15%</li> <li>· Premium Location Surcharge (PLS)</li> <li>· Gebühr für einen Zusatzfahrer</li> </ul>	<b>Eingeschlossene Leistungen:</b> <ul style="list-style-type: none"> <li>· Unbegrenzte Freikilometer</li> <li>· Umfassende Versicherung (SCDW), die die Selbstbeteiligung im Schadensfall auf NZD 0 reduziert (Ausnahmen siehe <a href="http://mietbedingungen.boomerang-reisen.de">http://mietbedingungen.boomerang-reisen.de</a>)</li> <li>· Verwaltungs- und Zulassungsgebühren</li> <li>· Goods and Services Tax (GST) in Höhe von 15%</li> <li>· Premium Location Surcharge (PLS)</li> <li>· Gebühr für einen Zusatzfahrer</li> </ul>
<b>Nicht eingeschlossene Leistungen:</b> <ul style="list-style-type: none"> <li>· Kraftstoff</li> <li>· Kaution (NZD 200)</li> <li>· Gebühren für weitere Zusatzfahrer</li> <li>· Einweggebühr sowie Zusatzgebühren für Einweggebühren (z. B. PLS) bei einer Mietdauer unter 3 Tagen (Höhe abhängig von der Annahmestation und Fahrtstrecke)</li> <li>· Kreditkartengebühr in Höhe von 1,725%</li> <li>· Zusatzversicherungen</li> <li>· Zusatzausrüstung</li> <li>· Gebühr für Fahrer zwischen 21 und 24. Es fällt ein Zuschlag von NZD 28,75 pro Tag an.</li> <li>· Wichtiger Hinweis: Windschutzscheiben, Scheinwerfer und Reifen sind nicht versichert!</li> </ul>	<b>Nicht eingeschlossene Leistungen:</b> <ul style="list-style-type: none"> <li>· Kraftstoff</li> <li>· Kaution (NZD 200)</li> <li>· Gebühren für weitere Zusatzfahrer</li> <li>· Einweggebühr sowie Zusatzgebühren für Einweggebühren (z. B. PLS) bei einer Mietdauer unter 3 Tagen (Höhe abhängig von der Annahmestation und Fahrtstrecke)</li> <li>· Kreditkartengebühr in Höhe von 1,725%</li> <li>· Zusatzversicherungen</li> <li>· Zusatzausrüstung</li> <li>· Gebühr für Fahrer zwischen 21 und 24. Es fällt ein Zuschlag von NZD 28,75 pro Tag an.</li> </ul>

Europcar Preise pro Tag in CHF								
Anzahl Tage	Standard				Super Inclusive			
	3 bis 6	7 bis 13	14 bis 20	ab 21	3 bis 6	7 bis 13	14 bis 20	ab 21
<b>Economy ECMR</b>								
	MW1375929				MW1375914			
01.04.12 - 31.10.12	70	64	60	58	76	70	66	64
01.11.12 - 31.03.13	84	78	71	68	90	84	77	74
<b>Compact CDAR</b>								
	MW1375921				MW1375913			
01.04.12 - 31.10.12	72	65	62	61	78	72	68	67
01.11.12 - 31.03.13	87	80	72	70	93	87	78	76
<b>Intermediate IDAR</b>								
	MW1375926				MW1375917			
01.04.12 - 31.10.12	75	68	64	62	81	74	70	68
01.11.12 - 31.03.13	88	83	78	75	95	89	84	81
<b>Full Size FDAR</b>								
	MW1375928				MW1375915			
01.04.12 - 31.10.12	84	78	71	69	90	84	77	75
01.11.12 - 31.03.13	102	97	91	89	109	103	97	95
<b>Premium 8 Seater PVAR</b>								
	MW1375922				MW1375912			
01.04.12 - 31.10.12	118	112	105	100	126	120	112	108
01.11.12 - 31.03.13	126	121	116	112	133	128	124	120
<b>Intermediate 4WD IFAR</b>								
	MW1375925				MW1375918			
01.04.12 - 31.10.12	102	91	84	80	108	98	90	86
01.11.12 - 31.03.13	108	103	98	95	115	109	104	100
<b>Large 4WD FFAR</b>								
	MW1375927				MW1375916			
01.04.12 - 31.10.12	125	115	107	105	132	122	115	112
01.11.12 - 31.03.13	127	122	118	114	135	130	126	121
<b>Intermediate 12 Seater IVAR</b>								
	MW1375924				MW1375911			
01.04.12 - 31.10.12	125	116	110	107	132	124	117	115
01.11.12 - 31.03.13	136	128	121	117	143	136	128	125





## Mietbedingungen

**Auszug aus den Europcar-Mietbedingungen:**  
Gültig vom 01. April 2012 bis 31. März 2013

**Anmietstationen:** Auckland, Blenheim, Cambridge, Christchurch, Dunedin, Greymouth (Annahmegerühr: NZD 34,50), Hamilton, Hastings, Invercargill, Napier, Nelson, New Plymouth, Palmerston North, Picton, Queenstown, Rotorua, Tauranga, Wellington

**Anmietung/Rückgabe des Fahrzeugs:**

Keine Erstattung bei verspäteter Annahme / verfrühter Rückgabe. Bei verspäteter Rückgabe (z.B. außerhalb der Öffnungszeiten am gebuchten Abgabetermin) werden Zusatztage anteilig bzw. voll berechnet. Sollten Sie das Fahrzeug an einem anderen Depot als gebucht abgeben, fällt eine Gebühr an. Sollten Sie kostenfrei eine höhere Kategorie als gebucht erhalten, wird keine Rückerstattung für evtl. höhere Mietnebenkosten wie z. B. Benzin gewährt. Sollten Sie sich vor Ort für eine niedrigere Kategorie als gewünscht entscheiden, erhalten Sie ebenfalls keine Rückerstattung. Sollten Sie vor Ort eine höhere Kategorie wünschen, werden Ihnen die Differenzkosten direkt von der Kreditkarte abgebucht. Die Differenz kann höher sein, als die Differenz bei Ihrem Reiseveranstalter zwischen den Kategorien. Möchten Sie vor Ort die Mietzeit verlängern, müssen Sie sich direkt mit Europcar in Verbindung setzen. Ihnen wird dann die tagesaktuelle Rate von Europcar direkt auf Ihrer Kreditkarte belastet. Diese kann höher sein als die bei uns gebuchte Rate.

**Einwegmieten:**

Für Mieten von 1 - 2 Tagen wird eine Gebühr zwischen NZD 50 und NZD 500 (Höhe abhängig von der Fahrtstrecke) inkl. GST (15%) erhoben. Ab 3 Miettagen fällt keine Gebühr an.

**Fahrgebiete/Restriktionen:**

Mietwagen dürfen nicht auf unbefestigten Straßen gefahren werden, ansonsten erlischt der Versicherungsschutz. Ausnahme sind Zufahrten zu Unterkünften und zu Nationalparks. Unbefestigte, jedoch anerkannte Straßen und Schotterpisten dürfen nur mit Allradfahrzeugen befahren werden.

Folgende Strecken dürfen nicht befahren werden: Ball Hutt (Mt Cook), Skippers Road (Queenstown), 90 Mile Beach (Northland), alle Straßen nördlich von Colville auf der Coromandel Halbinsel, die Straße zwischen Tapu und Coroglen (alle Strecken östlich von Rapaura Gardens), die 309 Road von Coromandel nach Kairarama sowie die Blackjack Road von Kuatuna nach Opito.

Folgende Highways auf der Südinsel dürfen im Zeitraum Juni bis Oktober zwischen 22:00 Uhr und 06:00 Uhr nicht befahren werden: State Highway 6 zwischen Twizel und Queenstown, die Milford Road zwischen Te Anau und Milford Sound, die Westküstenstraße zwischen Franz Joseph und Wanaka sowie der Arthur's Pass.

Nicht erlaubt ist das Durchfahren von Flüssen und überfluteten Straßen, das Fahren auf Stränden, Dämme sowie auf Straßen, für die ein offizielles Fahrverbot ausgesprochen wurde.

Die Mitnahme auf die Fähre zwischen Nord-

und Südinsel ist nicht möglich. Eine Abgabe an der Fähre und neue Übernahme nach dem Übersetzen ist möglich. Wenn Sie vor Ort die Fähre zwischen Nord- und Südinsel nutzen möchten, kontaktieren Sie bitte Europcar ca. 72 Stunden im Voraus, um das Datum der Überfahrt bekannt zu geben, damit ein neuer Wagen bereit steht. Die Fahrgebiete/Restriktionen sind vorbehaltlich Änderungen.

**Führerschein:**

Es ist ein gültiger nationaler Führerschein erforderlich. Falls der nationale Führerschein nicht in englischer Sprache ist, benötigen Sie zusätzlich einen internationalen Führerschein. Vorläufige Führerscheine werden nicht akzeptiert. Der Fahrer muss mindestens seit 1 Jahr im Besitz einer gültigen Fahrerlaubnis sein.

**Kaution:**

Bei Fahrzeugübernahme ist eine Kaution per Kreditkarte zu hinterlegen. Es wird keine Abbuchung vorgenommen. Die Kaution wird bei ordnungsgemäßer und rechtzeitiger Rückgabe des Mietfahrzeuges (voller Tank, gereinigter Innenraum, unbeschädigtes Fahrzeug etc.) vollständig zurückerstattet. Eventuelle Kursschwankungen gehen zu Lasten des Mieters. Die Höhe der Kaution beträgt NZD 200. Eine Hinterlegung in bar ist nicht möglich.

**Kumulierte Miete:**

Eine kumulierte Miete ist nicht möglich.

**Mietzeitberechnung:**

Ein Miettag = 24 Stunden. Der am Tag der Fahrzeugübernahme gültige Mietpreis bestimmt den Gesamtpreis und wird über die gesamte Mietdauer angewendet.

**Mindestmietdauer:** 1 Tag (Bedingungen und Preise für 1-2 Tage auf Anfrage)

**Mindestalter des Fahrers:** 21 Jahre

Fahrer zwischen 21 und 24 Jahren müssen im Besitz einer Kreditkarte sein. Es fällt ein Zuschlag von NZD 28,75 pro Tag an (young driver charge).

Für Fahrer zwischen 21 und 22 Jahren kann der Selbstbehalt nicht reduziert werden. Fahrer zwischen 21 und 24 Jahren dürfen nur Fahrzeuge der Kategorien ECOMR, CDAR, IDAR, SDAR, und IFAR anmieten. Für die Kategorien FDAR, FFAR, PVAR, IVAR und SFBR ist ein Mindestalter von 25 notwendig. Die Mieter müssen im Besitz einer Kreditkarte sein.

**Öffnungszeiten:**

Abhängig vom Depot. I.d.R. werktags von 08:00 bis 16:00 Uhr. An den großen Flughäfen bis 24:00 Uhr.

**Steuern und Gebühren:**

Premium Location Fee (PLS): Alle Anmietstationen an Flughäfen unterliegen einer zusätzlichen Gebühr in Höhe von NZD 46 inkl. GST in Höhe von 15%. Diese Gebühr ist in den Katalogpreisen enthalten. Die PLS wird auf alle vor Ort anfallenden Gebühren (wie z.B. Einweggebühr), zusätz-

liche Ausrüstung oder zusätzlichen Versicherungen, noch einmal erhoben. Diese Gebühr wird vom Staat festgesetzt und kann sich jederzeit ändern

After Hours Fee: bei Anmietungen an Fährstationen und Stadtdepots in der Zeit zwischen 19:00 Uhr und 07:00 Uhr fällt eine Gebühr in Höhe von NZD 40,25 an.

Ferry delivery & collection Fee: Für alle Annahmen/Abgaben der Fahrzeuge am Fährterminal in Wellington/Picton fällt eine Gebühr in Höhe von NZD 34,50 an, sofern kein Fahrzeugwechsel durch die Fahrüberfahrt (Fahrzeugmitnahme auf der Fähre ist nicht gestattet) zwischen Nord- und Südinsel vorliegt.

Remote Location Surcharge: Bei Anmietung in Greymouth fällt eine zusätzliche Gebühr in Höhe von NZD 34,50 an.

Kreditkartengebühr: Für Kreditkartenzahlungen vor Ort berechnet Europcar eine Gebühr von 1,725 % (Visa, Mastercard, Amex, Diners). Die Gebühr fällt für alle vor Ort zu zahlenden Leistungen wie PLS, Zusatzausrüstung, etc. an.

Reinigungsgebühr: Sollte das Fahrzeug nicht gereinigt zurückgegeben werden, fällt je nach Grad der Verschmutzung eine Gebühr an.

Im Falle eines Verkehrsvergehens fällt neben dem eigentlichen Bußgeld noch eine Bearbeitungsgebühr pro Vergehen von NZD 40,25 an.

**Versicherungen:**

Im Reisepreis ist eine Basisversicherung und eine Versicherung zur Reduzierung des Selbstbehaltes eingeschlossen (Damage Liability Fee, DLF + Collision Damage Waiver, CDW). Dieser beträgt NZD 345 pro Schadensfall.

Der Selbstbehalt wird im Falle eines Unfalls oder Beschädigung durch ein Drittes Fahrzeug unabhängig der Schuldfrage von der Kreditkarte abgebucht. Zusätzlich fällt noch eine Administration Fee an. Wir empfehlen den Abschluss einer Zusatzversicherung zum Ausschluss des Selbstbehaltes.

**Zusatzversicherungen:**

1. Wheels, Windscreen & Iridesences (WWI): Prämie/Tag: NZD 9,20 (ECMR, CDAR, IDAR, SDAR, FDAR, IFAR) bzw. NZD 11,50 (FFAR, SFBR, PVAR, IVAR). Deckt Schäden an der Windschutzscheibe, an den Scheinwerfern sowie Reifenschäden ab ohne Selbstbeteiligung für diese Schäden ab. Die WWI ist in den Super Inclusive Preisen enthalten.

2. Super Collision Damage Waiver (SCDW): Prämie/Tag: NZD 40,25 (ECMR, CDAR, IDAR, SDAR, FDAR, IFAR) bzw. NZD 46 (FFAR, SFBR, PVAR, IVAR). Beinhaltet die DLF-, CDW- und WWI-Versicherung. Reduzierung der Selbstbeteiligung auf Null. Die SCDW ist in den Super Inclusive Preisen enthalten.

**Snow Cover Option:**

Prämie/Tag: NZD 8,05. Diese obligatorische Versicherung für Fahrten oberhalb der Schneegrenze muss mit der CDW abgeschlossen werden.

**Ausnahmen:**

Der Mieter haftet unabhängig vom gewählten Versicherungspaket in voller Höhe für das eigene Fahrzeug sowie am Eigentum Dritter, wenn Schäden entstanden sind durch:

- Verstoß gegen die Mietbedingungen
- Grobe Fahrlässigkeit (z.B. durch Geschwindigkeitsüberschreitungen)
- Einfluss von Drogen oder Alkohol
- Fahren auf unerlaubten Straßen
- Wasser bzw. Salzwasser
- Überschreiten der maximalen Personenanzahl
- Fahrer, die nicht im Mietvertrag aufgeführt sind, keine gültige Fahrerlaubnis besitzen oder sich in der Probezeit befinden
- Falsches Betanken oder Einfüllen von Wasser
- Steckenbleiben des Fahrzeuges
- Nichtbeaufsichtigung des Fahrzeuges

Weiterhin haftet der Mieter für

- Beschädigung oder Verlust von Privateigentum
- Reparaturen, die ohne Genehmigung von Europcar durchgeführt worden sind
- Kosten für verlorene oder beschädigte Fahrzeugschlüssel

Europcar behält sich das Recht vor, diese Regelung nach eigenem Ermessen anzuwenden.

**Zusatzfahrer:**

Für jeden Zusatzfahrer wird ein Betrag in Höhe von NZD 3,60 pro Fahrer und pro Tag (max. NZD 50,40 pro Miete) fällig. Die Gebühr für einen Zusatzfahrer ist in den im Katalog abgedruckten Preisen bereits enthalten.

**Zusatzausrüstung:**

Die Zusatzausrüstung ist auf Anfrage erhältlich und muss bei Buchung angegeben werden (zahlbar vor Ort):

Kindersitze jeweils NZD 48 pro Anmietung, GPS-Gerät kann vor Ort für NZD 11,44 pro Tag (max. 114,40 pro Anmietung) geliehen werden (Preise inkl. GST).

**Allgemeiner Hinweis:**

Bitte beachten Sie: Die hier abgedruckten Mietbedingungen sind Auszüge unseres Vertragspartners Europcar. Wir haben diese nach bestem Wissen übersetzt. Sie unterschreiben vor Ort vor Übernahme Ihres Mietwagens noch einmal die ausführlichen Mietbedingungen von Europcar, diese sind maßgeblich für Ihr Mietverhältnis vor Ort. Wir übernehmen keine Gewähr für die Vollständigkeit der Angaben.

Die vollständigen Mietbedingungen senden wir Ihnen auf Verlangen gerne zu, Sie können diese auch unter <http://www.europcar.co.nz/EBE/module/render/terms-and-conditions> einsehen.

Stand: November 2011

Die aktuellen Mietbedingungen finden Sie unter <http://mietbedingungen.boomerang-reisen.de>





# Mietwagen

Apollo



Apollo Motorhome Holidays ist ein unabhängiges Familienunternehmen, das seit 1985 erfolgreich Camper und PKW vermietet. Die Firma hat sich seit ihrer Gründung schnell vergrößert und hat heute Vermietstationen in ganz Australien und Neuseeland. Alle Fahrzeuge in Neuseeland sind von erstklassiger Qualität und werden nach höchstem Standard gewartet. Apollo verfügt über Neuseelands modernste Flotte an Mietwagen, Campern und Wohnmobilen und bietet einen sehr guten persönlichen Service.



## Economy



Typ: Hyundai Getz o.ä.

- 4 Sitzplätze
- 3 Türen
- Handschaltung
- Klimaanlage
- Airbags/ABS
- Radio/CD
- Gepäck: 2 Gepäckstücke
- Ideal für 2 Personen

## Compact



Typ: Toyota Corolla o.ä.

- 5 Sitzplätze
- 4 Türen
- Automatikgetriebe
- Klimaanlage
- Airbags/ABS
- Radio/CD
- Gepäck: 3 Gepäckstücke
- Ideal für 3 Personen

★ Sparen Sie bares Geld und schließen Sie Ihre Zusatzversicherung schon bei Buchung ab! Das besonders günstige More Inclusive Paket enthält die Liability Reduction Option, die den Selbstbehalt auf Null reduziert.



## Medium



Typ: Toyota Camry o.ä.

- 5 Sitzplätze
- 4 Türen
- Automatikgetriebe
- Klimaanlage
- Airbags/ABS
- Radio/CD
- Gepäck: 4 Gepäckstücke
- Ideal für 4 Personen

## Full Size



Typ: Ford Falcon Futura o.ä.

- 5 Sitzplätze
- 4 Türen
- Automatikgetriebe
- Klimaanlage
- Airbags/ABS
- Radio/CD
- Gepäck: 5 Gepäckstücke
- Ideal für 4 Personen

## Premium Wagon



Typ: Ford Territory AWD o.ä.

- 5 Sitzplätze
- 5 Türen
- Automatikgetriebe
- Allradantrieb (AWD)
- Klimaanlage
- Airbags/ABS
- Radio/CD
- Gepäck: 6 Gepäckstücke
- Ideal für 4 Personen

## Minivan



Typ: Toyota Previa o.ä.

- 8 Sitzplätze
- 5 Türen
- Automatikgetriebe
- Klimaanlage
- Airbags
- Radio/CD
- Gepäck: 4 Gepäckstücke



## Leistungen Downtown

Standard	More Inclusive
<b>Eingeschlossene Leistungen:</b> <ul style="list-style-type: none"> <li>· Unbegrenzte Freikilometer</li> <li>· Basisversicherung mit einer Selbstbeteiligung bis maximal NZD 2.000 pro Schadensfall (Ausnahmen siehe <a href="http://mietbedingungen.boomerang-reisen.de">http://mietbedingungen.boomerang-reisen.de</a>)</li> <li>· Kosten für zusätzliche Fahrer</li> <li>· Gebühr für Fahrer unter 25 Jahren</li> <li>· Einweggebühren ab 3 Miettagen</li> <li>· 24 Stunden-Unfall/Pannenhilfe</li> <li>· Goods and Services Tax (GST) 15%</li> </ul>	<b>Eingeschlossene Leistungen:</b> <ul style="list-style-type: none"> <li>· Unbegrenzte Freikilometer</li> <li>· Basisversicherung ohne Selbstbehalt (Ausnahmen siehe <a href="http://mietbedingungen.boomerang-reisen.de">http://mietbedingungen.boomerang-reisen.de</a>)</li> <li>· Kosten für zusätzliche Fahrer</li> <li>· Gebühr für Fahrer unter 25 Jahren</li> <li>· Einweggebühren ab 3 Miettagen</li> <li>· 24 Stunden-Unfall/Pannenhilfe</li> <li>· Goods and Services Tax (GST) 15%</li> </ul>
<b>Nicht eingeschlossene Leistungen:</b> <ul style="list-style-type: none"> <li>· Kraftstoff</li> <li>· Kautions in Höhe von NZD 400</li> <li>· Kreditkartengebühr (1,99%)</li> <li>· Zusatzausrüstung</li> <li>· Gebühr bei Annahme am Flughafen und/oder Fährterminal in Höhe von NZD 46 inkl. GST</li> <li>· Zusatzversicherungen</li> </ul>	<b>Nicht eingeschlossene Leistungen:</b> <ul style="list-style-type: none"> <li>· Kraftstoff</li> <li>· Kautions in Höhe von NZD 400</li> <li>· Kreditkartengebühr (1,99%)</li> <li>· Zusatzausrüstung</li> <li>· Gebühr bei Annahme am Flughafen und/oder Fährterminal in Höhe von NZD 46 inkl. GST</li> </ul>

## Leistungen Airport

Standard	More Inclusive
<b>Eingeschlossene Leistungen:</b> <ul style="list-style-type: none"> <li>· Unbegrenzte Freikilometer</li> <li>· Basisversicherung mit einer Selbstbeteiligung bis maximal NZD 2.000 pro Schadensfall (Ausnahmen siehe <a href="http://mietbedingungen.boomerang-reisen.de">http://mietbedingungen.boomerang-reisen.de</a>)</li> <li>· Kosten für zusätzliche Fahrer</li> <li>· Gebühr für Fahrer unter 25 Jahren</li> <li>· Einweggebühren ab 3 Miettagen</li> <li>· 24 Stunden-Unfall/Pannenhilfe</li> <li>· Goods and Services Tax (GST) 15%</li> <li>· Gebühr für Annahme am Flughafen/ Fährterminal</li> </ul>	<b>Eingeschlossene Leistungen:</b> <ul style="list-style-type: none"> <li>· Unbegrenzte Freikilometer</li> <li>· Basisversicherung ohne Selbstbehalt (Ausnahmen siehe <a href="http://mietbedingungen.boomerang-reisen.de">http://mietbedingungen.boomerang-reisen.de</a>)</li> <li>· Kosten für zusätzliche Fahrer</li> <li>· Gebühr für Fahrer unter 25 Jahren</li> <li>· Einweggebühren ab 3 Miettagen</li> <li>· 24 Stunden-Unfall/Pannenhilfe</li> <li>· Goods and Services Tax (GST) 15%</li> <li>· Gebühr für Annahme am Flughafen/ Fährterminal</li> </ul>
<b>Nicht eingeschlossene Leistungen:</b> <ul style="list-style-type: none"> <li>· Kraftstoff</li> <li>· Kautions in Höhe von NZD 400</li> <li>· Kreditkartengebühr (1,99%)</li> <li>· Zusatzausrüstung</li> <li>· Zusatzversicherungen</li> </ul>	<b>Nicht eingeschlossene Leistungen:</b> <ul style="list-style-type: none"> <li>· Kraftstoff</li> <li>· Kautions in Höhe von NZD 400</li> <li>· Kreditkartengebühr (1,99%)</li> <li>· Zusatzausrüstung</li> </ul>

## Apollo Preise pro Tag in CHF Downtown

Anzahl Tage	Standard				More Inclusive			
	3 bis 6	7 bis 13	14 bis 20	21 bis 34	3 bis 6	7 bis 13	14 bis 20	21 bis 34
<b>Economy</b>								
	MW1375829				MW1375834			
01.04.12 - 31.10.12	33	31	28	26	44	42	39	37
01.11.12 - 31.03.13	46	45	41	40	57	56	52	51
<b>Compact</b>								
	MW1375830				MW1375835			
01.04.12 - 31.10.12	44	40	38	37	55	51	49	48
01.11.12 - 31.03.13	58	53	52	49	69	64	63	60
<b>Medium</b>								
	MW1375831				MW1375836			
01.04.12 - 31.10.12	52	48	46	45	63	59	57	56
01.11.12 - 31.03.13	68	60	57	56	79	71	68	67
<b>Full Size</b>								
	MW1375832				MW1375837			
01.04.12 - 31.10.12	53	49	48	48	64	60	59	58
01.11.12 - 31.03.13	76	72	68	63	87	83	79	74
<b>Premium Wagon</b>								
	MW1375833				MW1375838			
01.04.12 - 31.10.12	89	88	83	81	100	99	94	92
01.11.12 - 31.03.13	96	94	93	90	107	105	104	100
<b>Minivan</b>								
	MW1375791				MW1375792			
01.04.12 - 31.10.12	79	79	78	77	90	90	89	88
01.11.12 - 31.03.13	97	96	94	91	108	107	105	102

## Apollo Preise pro Tag in CHF Airport

Anzahl Tage	Standard				More Inclusive			
	3 bis 6	7 bis 13	14 bis 20	21 bis 34	3 bis 6	7 bis 13	14 bis 20	21 bis 34
<b>Economy</b>								
	MW1375839				MW1375845			
01.04.12 - 31.10.12	38	37	34	32	49	48	45	43
01.11.12 - 31.03.13	51	50	47	46	62	61	58	57
<b>Compact</b>								
	MW1375840				MW1375846			
01.04.12 - 31.10.12	49	46	44	42	60	57	55	53
01.11.12 - 31.03.13	63	58	58	55	74	69	69	66
<b>Medium</b>								
	MW1375841				MW1375847			
01.04.12 - 31.10.12	58	54	51	50	69	65	62	61
01.11.12 - 31.03.13	73	66	62	61	84	77	73	72
<b>Full Size</b>								
	MW1375842				MW1375848			
01.04.12 - 31.10.12	58	55	54	53	69	66	65	64
01.11.12 - 31.03.13	81	78	73	69	92	89	84	79
<b>Premium Wagon</b>								
	MW1375843				MW1375849			
01.04.12 - 31.10.12	94	93	89	87	105	104	100	98
01.11.12 - 31.03.13	101	100	99	95	112	111	110	106
<b>Minivan</b>								
	MW1375844				MW1375850			
01.04.12 - 31.10.12	85	84	83	82	96	95	94	93
01.11.12 - 31.03.13	102	101	100	97	113	112	111	108

Anmietungen mit einer Mietdauer unter 3 Tagen bzw. ab 35 Tagen sind möglich. Preise auf Anfrage.





## Mietbedingungen

### Auszug aus den Apollo-Mietbedingungen Neuseeland:

Gültig vom 01. April 2012 bis 31. März 2013

**Anmietstationen:** Auckland, Wellington, Picton, Christchurch, Queenstown

### Anmietung/Rückgabe des Fahrzeugs:

Keine Erstattung bei verspäteter Annahme/verfrühter Rückgabe. Bei verspäteter Rückgabe (ab 30 Minuten) werden Ihnen der örtliche Tagesmietpreis (i.d.R. deutlich höher als unsere günstigen Veranstalterpreise) sowie die Extrakosten einer Zusatzversicherung vor Ort berechnet. Wünscht der Mieter (14 Tage vor Anmietung oder während der Anmietung) ein weniger hochwertiges Fahrzeug, als bei der Buchung angegeben, gibt es keine Erstattung.

Bei Annahme an den Fährterminals in Wellington und Picton nach den offiziellen Öffnungszeiten fällt eine Gebühr in Höhe von NZD 57,50 inkl. GST an.

Für eine Anmietung auf Nord- und Südsinsel muss die Gesamtmiete mindestens 6 Tage betragen. Für alle Gruppen genügt eine durchgehende Reservierung, lediglich für die Gruppe Minivan müssen separate Reservierungen pro Insel getätigt werden.

### Einwegmieten:

Kostenfrei ab 3 Miettagen möglich (darunter auf Anfrage).

### Fahrgebiete/Restriktionen:

Die Fahrzeuge dürfen nur auf geteerten/befestigten, Straßen und Zufahrtswegen zu Campingplätzen gefahren werden (auch auf Baustellenabschnitten). Die Fahrzeuge dürfen nicht durch Wasser/Salzwasser, auf dem Strand oder auf einer der folgenden Strecken gefahren werden: Skippers Road (Queenstown), Macetown Access Road, Tasman Valley Road, Ninety Mile Beach (Northland), Ball Hut Road (Mt. Cook), Bluff Road zwischen Kuatunu und Mataurangi und alle Straßen nördlich der Stadt Colville (Coromandel Halbinsel).

Die Benutzung der Fähren zwischen Nord- und Südsinsel ist nicht erlaubt.

Der Vermieter behält sich vor, Fahrstrecken infolge ungünstiger Wetter- oder Straßenbedingungen auch kurzfristig auszuschießen. Alle Fahrzeuge sind Nichtraucherfahrzeuge, Tiere sind nicht erlaubt.

### Fahrzeusersatz:

Apollo behält sich das Recht vor, Ihnen ein Fahrzeug einer höherwertigen Wagengruppe bereitzustellen. Dies ist kein Verstoß gegen die Vertragsbedingungen und Sie haben dadurch keinen Anspruch auf Forderungen z.B. aufgrund erhöhter Benzinkosten.

### Führerschein:

Es ist ein gültiger nationaler Führerschein erforderlich. Falls der nationale Führerschein nicht in englischer Sprache ist, benötigen Sie zusätzlich einen internationalen Führerschein oder eine beglaubigte Übersetzung. Der Fahrer muss mindestens seit zwei Jahren im Besitz einer gültigen Fahrerlaubnis sein.

### Kaution:

Bei Fahrzeugübernahme ist vor Ort eine Kaution mittels Kreditkarte zu hinterlegen. Die Kaution wird bei ordnungsgemäßer und

rechtzeitiger Rückgabe des Mietfahrzeuges (voller Tank, gereinigter Innenraum, unbeschädigtes Fahrzeug etc.) vollständig zurückerstattet. Von der gewählten Kreditkarte werden automatisch bei Verkehrsvergehen oder Unfällen die jeweiligen Summen ohne weitere Rückfrage abgebucht.

Die Höhe der Kaution beträgt unabhängig vom gewählten Versicherungsschutz: NZD 400. Beachten Sie bitte, dass Ihr Konto ausreichend gedeckt und ein entsprechendes Tageslimit eingerichtet ist.

### Kumulierte Miete:

Mehrfachanmietungen bzw. eine Anmietung auf Nord- und Südsinsel können kombiniert werden, um in den Genuss von Langzeitmietpreisen zu kommen. Die Gesamtmiete muss mindestens 6 Tage betragen.

Zwischen Abgabe und erneuter Annahme eines Fahrzeuges auf der gleichen Insel dürfen nicht mehr als 24 Stunden liegen. Erfolgt Abgabe und erneute Annahme auf verschiedenen Inseln dürfen 5 Stunden nicht überschritten werden.

In Bezug auf Mindestmietdauer und Einwegmieten werden die Anmietungen jedoch als separate Anmietungen betrachtet. Falls Rückgabe eines Fahrzeuges und Anmietung eines neuen Fahrzeuges am gleichen Tag erfolgen, wird pro Fahrzeug ein Miettag berechnet.

Eine kumulierte Miete ist nur mit der gleichen Fahrzeuggruppe, der gleichen Preisart (Downtown Standard, Downtown Inclusive, Airport Standard, Airport Inclusive) und innerhalb des Landes möglich.

### Mietzeitberechnung:

Ein Miettag = 24 Stunden. Der am Tag der Fahrzeugübernahme gültige Mietpreis bestimmt den Gesamtpreis und wird über die gesamte Mietdauer angewendet.

**Mindest-/Höchstalter des Fahrers:** 21 Jahre / 74 Jahre (ab 75 Jahren wird ein englischsprachiges Attest benötigt, welches bei Fahrzeugübernahme max. 14 Tage alt ist)

**Mindestmietdauer:** 1 Tag, bei Einwegmieten und Mehrfachanmietungen 3 Tage

### Öffnungszeiten:

Die Stadtbüros sind i.d.R. täglich, während der normalen Geschäftsöffnungszeiten von 07:30-17:30 Uhr geöffnet, die Flughafenbüros während des gesamten Flugbetriebs. Ausnahmen sind die Anmietstationen an den Fährterminals in Wellington (täglich von 08:30-9:00 Uhr, 13:00-14:00 Uhr und 16:00-17:00 Uhr) und Picton (08:00-18:00 Uhr) geöffnet. Sollte die Annahme nach der offiziellen Öffnungszeit erfolgen, fällt eine Gebühr in Höhe von NZD 57,50 inkl. GST an. An öffentlichen Feiertagen können die Depots in den Städten und an den Fährterminals geschlossen sein.

### Ordnungswidrigkeiten:

Anfallende Verwarnungsgelder sind direkt zu bezahlen und die Vermietstation ist spätestens bei Fahrzeugrückgabe zu informieren. Apollo behält sich das Recht vor, dem Mieter sowie Strafzettel und Verwarnungen, als auch die von ihm verschuldeten Schäden am Eigentum Dritter in Rechnung zu stellen. Die Unterlassung der Meldung kann demnach zu einer Nachbelastung Ihrer Kredit-

karte führen. Zusätzlich wird eine Bearbeitungsgebühr von NZD 75 pro Bußgeldbescheid erhoben. Ebenso im Falle von Schadensforderungen bei Beschädigung von Eigentum Dritter.

### Pannen und Reparaturen:

Die Fahrzeuge werden rund um die Uhr vom Pannendienst des neuseeländischen Automobilclubs betreut. Für Reparaturen sind grundsätzlich die Information und Genehmigung des Vermieters erforderlich.

### Steuern und Gebühren:

Bei Anmietungen an den Flughafenstationen und Fährterminals (nicht bei Abgabe!) fällt vor Ort eine Gebühr in Höhe von NZD 46 inkl. GST an. Diese Gebühr ist in den Airport-Preisen inklusive.

Kreditkartengebühren: Auf alle Zahlungen vor Ort fällt eine Gebühr in Höhe von 1,99% an.

### Verlängerung des Mietzeitraums/Änderung des Rückgabedepots:

Falls Sie sich erst in Neuseeland entscheiden sollten, Ihren festgebuchten Mietzeitraum um einige Tage zu verlängern, so ist dies grundsätzlich möglich. Dazu müssen Sie mit dem zentralen Reservierungsbüro in Neuseeland Kontakt aufnehmen. Bei Verfügbarkeit werden die anfallenden zusätzlichen Mietkosten Ihrer Kreditkarte belastet. Bedenken Sie jedoch, dass der tagesaktuelle Standardpreis für diese Mehrtage angewendet wird, der i.d.R. deutlich höher ist als unsere günstigen Veranstalterpreise. Auch bei der Rückgabe des Fahrzeuges in einem anderen Depot als dem gebuchten, benötigen Sie eine Zustimmung des Vermieters (wird erst nach Beginn der Anmietung Apollo mitgeteilt). Es fällt mindestens eine Gebühr von NZD 700 an.

### Versicherungen:

Der Mietpreis beinhaltet eine Basisversicherung mit einer Selbstbeteiligung pro Schaden / Unfall von maximal NZD 2.000. Die Basisversicherung deckt Schäden am eigenen und am fremden Fahrzeug (unabhängig der Schuldfrage) sowie Sach- und Personenschäden gegenüber Dritten (Deckungssumme NZD 10 Mio.). Wir empfehlen zu Ihrer eigenen Absicherung den Abschluss einer Unfallversicherung. Apollo bietet folgende Zusatzversicherungen an: Liability Reduction Option: Prämie/Tag: NZD 15. Reduktion der Selbstbeteiligung pro Schaden (außer den unten angegebenen Ausnahmen bzw. siehe ausführliche Mietbedingungen: <http://www.apollocamper.com/pdfs/nzcaaptnc.1112.pdf>) auf NZD 250.

Unabhängig von der gewählten Versicherung müssen immer die Ausfall- bzw. Liegezeiten im Fall einer Beschädigung gezahlt werden. Unabhängig von der Schuldfrage wird bei einem Unfall/einer Beschädigung der Selbstbehalt immer sofort abgebucht und es fällt eine Bearbeitungsgebühr in Höhe von NZD 75 pro Schadensfall an.

### Ausnahmen:

Der Mieter haftet unabhängig vom gewählten Versicherungspaket in voller Höhe für das eigene Fahrzeug sowie am Eigentum Dritter, wenn Schäden entstanden sind durch:

- Verstoß gegen die Mietbedingungen
- Grobe Fahrlässigkeit (z.B. durch Geschwindigkeitsüberschreitungen)
- Einfluss von Drogen oder Alkohol
- Fahren auf unerlaubten Straßen
- Fahrzeugüberschlag ohne Beteiligung eines anderen Fahrzeuges (Single Roll Over)
- Unschonungsmäßige Behandlung des Fahrzeuges (z.B. durch Sitzen auf der Motorhaube)
- Wasser bzw. Salzwasser
- Überschreiten der maximalen Personenanzahl
- Fahrer, die nicht im Mietvertrag aufgeführt sind, keine gültige Fahrerlaubnis besitzen oder sich in der Probezeit befinden
- Falsches Betanken oder Einfüllen von Wasser
- Steckenbleiben des Fahrzeuges
- Nichtbeaufsichtigung des Fahrzeuges

Weiterhin haftet der Mieter für

- Schäden am Dach und Unterboden
- Beschädigung oder Verlust von Privateigentum
- Reparaturen, die ohne Genehmigung von Apollo durchgeführt worden sind
- Kosten für Bergung und Abschleppung des Fahrzeuges, wenn dieses steckengeblieben ist oder vom Mieter nicht mehr aufgefunden werden kann und Schäden, die dadurch entstanden sind
- Kosten für verlorene oder beschädigte Fahrzeugschlüssel

Apollo behält sich das Recht vor, diese Regelung nach eigenem Ermessen anzuwenden.

### Zusatzrüstung:

Zusätzlich können Sie gegen einen pro Anmietung anfallenden Betrag folgende Gegenstände ausliehen. Bitte bei Buchung unbedingt angeben (zahlbar vor Ort): GPS (NZD 10/Tag max. NZD 100/Miete), Schneeketten (NZD 50; bei zu erwartenden Schneefällen in Queenstown Lakes District und Milford Sound besteht Schneekettenpflicht), Babysitz für Kinder unter 3 Jahren (NZD 20), Kindersitz (für Kinder zwischen 3 und 8 Jahren (NZD 20) - bitte Alter und Gewicht des Kindes angeben)

### Allgemeiner Hinweis:

Bitte beachten Sie: Die hier abgedruckten Mietbedingungen sind Auszüge unseres Vertragspartners Apollo. Wir haben diese nach bestem Wissen übersetzt. Sie unterschreiben vor Ort vor Übernahme Ihres Fahrzeuges noch einmal die ausführlichen Mietbedingungen von Apollo, diese sind maßgeblich für Ihr Mietverhältnis vor Ort. Wir übernehmen keine Gewähr für die Vollständigkeit der Angaben. Die vollständigen Mietbedingungen senden wir Ihnen auf Verlangen gerne zu, Sie können diese auch unter <http://www.apollocarrentals.co.nz/car-rental-conditions.aspx> einsehen.

Stand November 2011

Die aktuellen Mietbedingungen finden Sie unter <http://mietbedingungen.boomerang-reisen.de>





Die Firma Apollo wurde 1985 gegründet und hat sich auf den Bau und die Vermietung von Campern und Wohnmobilen spezialisiert. Apollo Fahrzeuge werden in der eigenen Fabrik in Auckland hergestellt. Dies garantiert eine gleichbleibend hohe Qualität und ständige Verbesserungen. Das Familienunternehmen zählt inzwischen zu den führenden Vermietern in Neuseeland und bietet einen ausgezeichneten und sehr persönlichen Service.



**Frühbuchervorteil für Camper-Flexpreise: Apollo belohnt frühes Buchen!**  
Bei Buchung eines Campers bis mindestens 120 Tage vor Übernahme des Fahrzeugs, erhalten Sie auf die Standard Flexpreise einen Frühbucherrabatt in Höhe von 5% (nicht anwendbar auf das Apollo More Inclusive Paket). Dieser Rabatt kann mit einer Langzeitermäßigung kombiniert werden.

## 2 Bett Hitop Camper

Der beliebte und preisgünstige Campervan ist besonders einfach zu fahren und ideal für junge Paare. Für jene, die sich auf das Notwendige beschränken können, bietet das Fahrzeug auf kompaktem Raum eine ökonomische Ausstattung und für seine Fahrzeug-Dimension ein großes bequemes Doppelbett.

**Belegung:** max. drei Personen  
Ideal für zwei Personen

### Fahrzeugdaten:

- 2,4 l Benzinmotor
- Handschaltung; Servolenkung
- 70 l Tank (Verbrauch: ca. 10 l/100 km)
- Voneinander unabhängiges, duales Batteriesystem
- Länge: 4,90 m, Breite: 1,70 m, Höhe: 2,65 m
- Fahrzeuginnenhöhe: 1,98 m

### Ausstattung:

- Einzelbett oben (1,94 m x 1,36 m, 1 Kind ca. 8-13 Jahre max. 50kg)
- Doppelbett unten (1,90 m x 1,67 m)
- Energieversorgung 12/240 V
- Klimaanlage/Heizung in der Fahrerkabine
- Drei Sicherheitsgurte in der Fahrerkabine
- Radio/CD-Spieler
- Zweiflammiger Gasherd
- Mikrowelle (240 V); Gasflasche (2 kg)
- Kühlschrank (62 l) mit Gefrierfach
- Spülbecken mit Handpumpe (Kaltwasser)
- 55 l Wassertank
- Stauraum; Esstisch mit Sitzcke
- Fliegenschutzgitter an einigen Fenstern; Feuerlöscher
- Zigarettenanzünder (12 V)
- Kein Durchgang zur Fahrerkabine
- Keine Möglichkeit, Baby- oder Kindersitze anzubringen

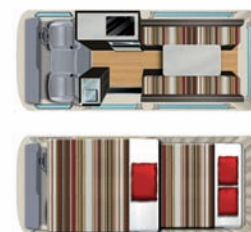

## 4 Bett Endeavour Camper

Der Endeavour Camper ist das ideale Fahrzeug für Familien, die einen leichten und ökonomischen Camper bevorzugen und auf Dusche und WC im Fahrzeug verzichten können.

**Belegung:** max. vier Personen; Ideal für zwei Erwachsene und zwei Kinder

### Fahrzeugdaten:

- Benzinmotor
- Handschaltung; Servolenkung
- 70 l Tank (Verbrauch: ca. 13 l/100 km)
- Voneinander unabhängiges, duales Batteriesystem
- Länge: 4,90 m, Breite: 1,70 m, Höhe: 2,70 m
- Fahrzeuginnenhöhe: 2,00 m

### Ausstattung:

- Doppelbett oben (2,00 m x 1,40 m, max. 200 kg)
- Doppelbett unten (1,90 m x 1,40 m)

- Energieversorgung 12/240 V
- Klimaanlage/Heizung in der Fahrerkabine und im Wohnraum (240 V)
- Zwei Sicherheitsgurte in der Fahrerkabine, zwei im Wohnraum
- Radio/CD-Spieler
- Zweiflammiger Gasherd; Mikrowelle (240 V)
- Kühlschrank (62 l) mit Gefrierfach
- Spülbecken mit elektrischer Pumpe (Kaltwasser)
- 31 l Wassertank
- Esstisch mit Sitzcke; Garderobe; Stauraum
- Fliegenschutzgitter an einigen Fenstern
- Feuerlöscher
- Zigarettenanzünder (12 V)
- Gasflasche (2 x 2 kg)
- Kein Durchgang zur Fahrerkabine
- Möglichkeit, Baby- und Kindersitze anzubringen

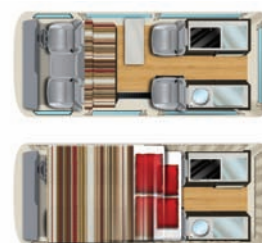



## 2 Bett Euro Tourer

Der Euro Tourer ist sehr gut ausgestattet und ideal für Reisende, die auch beim Camping nicht auf Komfort verzichten möchten.

**Belegung:** max. zwei Personen

**Fahrzeugdaten:**

- 2,4 l Turbo Dieselmotor
- Handschaltung; Servolenkung
- 75 l Tank (Verbrauch: ca. 12 l/100 km)
- voneinander unabhängiges, duales Batteriesystem
- Länge: 7,10 m, Breite: 2,00 m, Höhe: 2,70 m
- Fahrzeuginnenhöhe: 1,92 m

**Ausstattung:**

- Doppelbett (2,00 m x 1,72 m)
- Energieversorgung 12/240 V
- Klimaanlage/Heizung in der Fahrerkabine und im Wohnraum (240 V)
- Zwei Sicherheitsgurte in der Fahrerkabine

- Fahrerkabine
- Radio/CD-Spieler, TV/DVD-Spieler
- Dreiflammiger Gasherd
- Mikrowelle (240 V)
- Kühlschrank (80 l) mit Gefrierfach
- Spülbecken mit elektrischer Pumpe (Warm- und Kaltwasser)
- 100 l Wassertank; 100 l Abwassertank
- Dusche; Toilette; Stauraum
- Esstisch mit Sitzcke; Feuerlöscher
- Zigarettenanzünder (12 V)
- Durchgang zur Fahrerkabine
- Gasflasche (4 kg)
- Keine Möglichkeit, Baby- und Kindersitze anzubringen

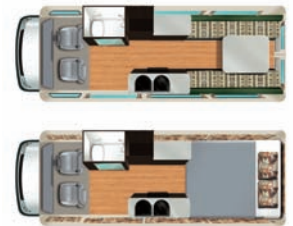

## 4 Bett Euro Camper

Der Camper bietet viel Raum und eine gute Ausstattung, ist ideal für Familien oder eine kleine Gruppe und bietet eine recht einfache Handhabung im Straßenverkehr.

**Belegung:** max. vier Personen  
Ideal für zwei bis drei Personen

**Fahrzeugdaten:**

- 2,4 l Turbo Dieselmotor
- Handschaltung; Servolenkung
- 75 l Tank (Verbrauch: ca. 14 l/100 km)
- voneinander unabhängiges, duales Batteriesystem
- Länge: 7,00 m, Breite: 2,10 m, Höhe: 3,30 m
- Fahrzeuginnenhöhe: 2,10 m

**Ausstattung:**

- Doppelbett oben (2,13 m x 1,53 m) mit Sicherheitsnetz
- Doppelbett unten (1,90 m x 1,34 m)

- Energieversorgung 12/240 V
- Klimaanlage/Heizung in der Fahrerkabine und im Wohnraum (240 V)
- Zwei Sicherheitsgurte in der Fahrerkabine, zwei im Wohnraum
- Radio/CD-Spieler, TV/DVD-Spieler
- Dreiflammiger Gasherd
- Dunstabzugshaube
- Mikrowelle (240 V)
- Kühlschrank (110 l) mit Gefrierfach
- Spülbecken mit elektrischer Pumpe (Warm- und Kaltwasser)
- 100 l Wassertank; 100 l Abwassertank
- Dusche; Toilette; Garderobe
- Stauraum; Esstisch mit Sitzcke
- Fliegenschutzgitter an einigen Fenstern; seitliche Markise
- Feuerlöscher
- Zigarettenanzünder (12 V)
- Durchgang zur Fahrerkabine
- Gasflasche (4 kg)
- Möglichkeit, Baby- und Kindersitze anzubringen



## 4 Bett Euro Star

Der Camper bietet so viel Platz wie der 6 Bett Camper und verfügt ebenfalls über eine gute Ausstattung. Das Besondere an diesem Fahrzeug ist das elektrisch höhenverstellbare Bett hinten, das den Camper noch großzügiger macht.

**Belegung:** max. vier Personen  
Ideal für zwei bis drei Personen

**Fahrzeugdaten:**

- 2,5 l Turbo Dieselmotor
- Automatikgetriebe; Servolenkung
- 75 l Tank (Verbrauch: ca. 14 l/100 km)
- voneinander unabhängiges, duales Batteriesystem
- Länge: 7,30 m, Breite: 2,30 m, Höhe: 3,30 m
- Fahrzeuginnenhöhe: 2,10 m

**Ausstattung:**

- Doppelbett oben (2,13 m x 1,53 m) mit Sicherheitsnetz

- Doppelbett hinten (1,90 m x 1,34 m)
- Energieversorgung 12/240 V
- Klimaanlage/Heizung in der Fahrerkabine und im Wohnraum (240 V)
- Zwei Sicherheitsgurte in der Fahrerkabine, zwei im Wohnraum
- Radio/CD-Spieler, TV/DVD-Spieler
- Zweiflammiger Gasherd, eine elektrische Kochplatte; Mikrowelle (240 V)
- Dunstabzugshaube; Feuerlöscher
- Kühlschrank (150 l) mit Gefrierfach
- Spülbecken mit elektrischer Pumpe (Warm- und Kaltwasser)
- 150 l Wassertank; 100 l Abwassertank
- Dusche; Toilette; seitliche Markise
- Garderobe; Esstisch mit Sitzcke; Sicherheitsnetz am oberen Doppelbett
- Fliegenschutzgitter an einigen Fenstern; Zigarettenanzünder (12 V)
- Durchgang zur Fahrerkabine
- Zwei Gasflaschen (je 4 kg)
- Möglichkeit, Baby- und Kindersitze anzubringen; Stauraum





## 6 Bett Euro Deluxe Camper

Dies ist der größte Camper der Apollo Flotte, mit großem Raumangebot und komfortabler Ausstattung. Er ist ideal für eine Familie oder eine kleine Gruppe.

**Belegung:** max. sechs Personen  
Ideal für vier bis fünf Personen

### Fahrzeugdaten:

- 2,4 l Turbo Dieselmotor
- Handschaltung; Servolenkung
- 75 l Tank (Verbrauch: ca. 14 l/100 km)
- voneinander unabhängiges, duales Batteriesystem
- Länge: 7,30 m, Breite: 2,30 m, Höhe: 3,30 m
- Fahrzeuginnenhöhe: 2,10 m

### Ausstattung:

- Doppelbett oben (2,13 m x 1,53 m) mit Sicherheitsnetz
- 2 Doppelbetten unten (2,13 m x

- 1,37 m und 1,95 m x 1,20 m)
- Energieversorgung 12/240 V
- Klimaanlage/Heizung in der Fahrerkabine und im Wohnraum (240 V)
- Zwei Sicherheitsgurte in der Fahrerkabine, vier im Wohnraum
- Radio/CD-Spieler, TV/DVD-Spieler
- Dreiflammiger Gasherd
- Dunstabzugshaube; Feuerlöscher
- Mikrowelle (240 V)
- Kühlschrank (110 l) mit Gefrierfach
- Spülbecken mit elektrischer Pumpe (Warm- und Kaltwasser)
- 100 l Wassertank; 100 l Abwassertank
- Dusche; Toilette; Garderobe
- Stauraum; Esstisch mit Sitzecke
- Fliegenschutzgitter an einigen Fenstern; Zigarettenanzünder (12 V)
- Durchgang zur Fahrerkabine
- Zwei Gasflaschen (je 4 kg)
- Seitliche Markise
- Möglichkeit, Baby- und Kindersitze anzubringen



### Leistungen

#### Standard

##### Eingeschlossene Leistungen:

- Unbegrenzte Freikilometer
- Basisversicherung mit einer Selbstbeteiligung bis maximal NZD 5.000 für Hi-top, Endeavour und Euro Tourer bzw. NZD 7.500 für alle anderen Fahrzeuge (Ausnahmen siehe <http://mietbedingungen.boomerang-reisen.de>)
- Kosten für Zusatzfahrer
- Transfers Flughafen - Mietstation - Flughafen
- Apollo Welcome Pack für die erste Nacht (Streichhölzer, Mini Shampoo, Spülmittel, Seife, Salz, Pfeffer, Kaffee, Tee, Zucker)
- Straßenkarten und Campingführer
- 24 Stunden-Unfall-/Pannenhilfe
- Goods and Services Tax (GST) in Höhe von 15%
- Umfassende Innenausstattung inklusive Küchenutensilien, Bettzeug/-wäsche & Handtücher
- Erste Hilfe Kasten (bei Öffnung oder Gebrauch fällt ein Betrag von NZD 50 an)

##### Nicht eingeschlossene Leistungen:

- Kraftstoff
- Kautions in Höhe von NZD 5.000 für Hi-top, Endeavour und Euro Tourer bzw. NZD 7.500 für alle anderen Fahrzeuge
- Gebühr für Dieselfahrzeuge (Road User Charge Recovery Fee, sie beträgt pro gefahrene 100 km: 2 Bett ST: NZD 4,84; 4 Bett: NZD 4,96; 6 Bett: NZD 5,13)
- Einweggebühren in Höhe von NZD 250 im Zeitraum 01.10.12-31.03.13
- Gebühr für einmaliges Auffüllen der Gasflasche (LP Gas Refill Fee)
- Kreditkartengebühr (2% Visa und Mastercard, 4,5% Diners und AmEx)
- Zusatzausrüstung
- Zusatzversicherungen

#### More Inclusive

##### Eingeschlossene Leistungen:

- Unbegrenzte Freikilometer
- VIP-Cover Option (Ausschluss des Selbstbehalts; Ausnahmen siehe <http://mietbedingungen.boomerang-reisen.de>)
- Kosten für Zusatzfahrer
- Transfers Flughafen - Mietstation - Flughafen
- Gebühr für Dieselfahrzeuge (Road User Charge Recovery Fee)
- Einweggebühren
- Apollo Welcome Pack für die erste Nacht (Streichhölzer, Mini Shampoo, Spülmittel, Seife, Salz, Pfeffer, Kaffee, Tee, Zucker)
- Straßenkarten und Campingführer
- 24 Stunden-Unfall-/Pannenhilfe
- Goods and Services Tax (GST) in Höhe von 15%
- Umfassende Innenausstattung inklusive Küchenutensilien, Bettzeug/-wäsche & Handtücher
- Erste Hilfe Kasten (bei Öffnung oder Gebrauch fällt ein Betrag von NZD 50 an)
- Campingstühle und Tisch
- Gebühr für das erstmalige Auffüllen der Gasflasche (LP Gas Refill Fee)
- Baby- und/oder Kindersitze auf Anfrage
- Pre-Check-In

##### Nicht eingeschlossene Leistungen:

- Kraftstoff
- Kautions in Höhe von NZD 250
- Kreditkartengebühr (2% Visa und Mastercard, 4,5% Diners und AmEx)



### ★ Apollo More Inclusive Paket für CHF 48 pro Tag:

- VIP-Cover Option (Selbstbehalt reduziert sich auf Null)
- Gebühr für Dieselfahrzeuge (Road User Charge Recovery Fee)
- Einweggebühr
- Gebühr für das erstmalige Auffüllen der Gasflasche (LP Gas Refill Fee)
- Campingstühle und -tisch
- Baby- und/ oder Kindersitz auf Anfrage
- Pre-Check-In

Das Apollo More Inclusive Paket muss für max. 50 Tage/ Anmietung bezahlt werden.

### Apollo Camper NZ Flexpreise

Apollo bietet sogenannte Flexpreise an, bei denen Angebot und Nachfrage den jeweils tagesaktuellen Mietpreis für Ihren Camper bestimmen. Die Flexpreise sind vom Zeitpunkt der Buchung und von der geplanten Reisezeit abhängig und werden wöchentlich neu festgelegt. Je nach Auslastung können die verschiedenen Anmietstationen für die gleichen Fahrzeugtypen unterschiedliche Flexpreise anbieten.

#### Hinweise:

- Der Flexpreis am Übernahmedatum des Fahrzeugs bestimmt den Preis für die ersten 35 Miettage, der Flexpreis am 36. Miettag für die nächsten 35 Miettage usw.
- Bei Anmietungen ab 21 Tagen gewährt Apollo eine Ermäßigung von 9% und ab 35 Tagen 15%. Diese gilt nicht für das Apollo More Inclusive Paket.
- Das More Inclusive Paket kann für CHF 48 pro Tag (max. CHF 2'400 pro Mierte) hinzugebucht werden. Auf dieses Paket wird keine Langzeitermäßigung gewährt.
- Jede Umbuchung (Änderung der Kategorie, der Namen, der Anmietstation, des Mietzeitraums etc.) wird wie Stornierung und Neubuchung behandelt, d.h. es gilt der aktuelle Flexpreis zum Zeitpunkt der Umbuchung oder der original Flexpreis, falls dieser höher ist.

### Apollo Preise pro Tag in CHF

	1	2	3	4	5	6	7	8
A	16	19	20	21	24	25	28	29
B	31	33	35	36	40	43	47	49
C	52	55	57	61	65	69	72	76
D	80	84	86	90	94	97	101	105
E	109	112	116	120	124	129	133	138
F	142	148	152	156	161	165	170	174
G	180	184	188	194	200	205	210	215
H	221	227	238	242	251	265	293	311

### ★ Winter Special – 21 Tage mieten / 15 Tage zahlen

- Bei Buchung eines Fahrzeuges für 21 Tage erhalten Sie 6 Tage kostenlos
- Gültig für Reisen vom 15.04. - 31.08.2012 (letzter Tag zur Abgabe des Fahrzeuges)
- Kostenlose Tage auch bei Buchung von weniger und mehr als 21 Tagen erhältlich (zwischen 7 und 28 Tagen)
- Berechnungsgrundlage: Flexpreis für 7-20 Tage
- Vorbehaltlich der Verfügbarkeit
- Kann nicht mit anderen Specials, Frühbucher- oder Langzeit-Rabatt kombiniert werden; Pro Buchung nur einmal anwendbar

### ★ Süd-Nord Special

One Way Special Christchurch – Auckland

- 10% Ermäßigung auf den tagesaktuellen Flexpreis
- Keine Einweggebühr
- Gültig für Reisen vom 01.09. - 31.10.2012 (letzter Abgabetag des Fahrzeuges)
- Kostenlose Mitnahme des Fahrzeuges auf der Fähre zwischen Süd- und Nordinsel (Datum der Überfahrt muss bei Buchung angegeben werden; Personenüberfahrt ist nicht kostenlos)
- Vorbehaltlich der Verfügbarkeit
- Kann nicht mit anderen Specials, Frühbucher- oder Langzeit-Rabatt kombiniert werden









Mehrfach preisgekrönt



KEA Campers wurde 1995 in Neuseeland gegründet und ist heute einer der weltweit meistgebuchten Reisemobil-Vermieter. KEA's oberstes Ziel ist es, neben der hohen Qualität der Reisemobile auch einen ganz persönlichen Kundenservice anzubieten. Seit 2000 gibt es KEA auch in Australien. Das Unternehmen entwickelte sich in den vergangenen Jahren zu der bedeutendsten Firma. KEA lässt auch bei anspruchsvollsten Kunden keinen Wunsch offen, mit einem Produkt, das keine Grenzen kennt!

### Ihre Vorteile auf einen Blick

- Jüngste und qualitativ beste Flotte
- Maximales Fahrzeugalter 2,5 Jahre – Durchschnitt unter 1 Jahr
- Modernes europäisches Design u. hochwertige Ausstattung
- Exklusive Solaranlage erlaubt freies Campen
- Exklusives Frischwasserfiltriersystem stellt sauberes Trinkwasser sicher
- Kostenloser Austausch der Bettwäsche an jeder Mietstation
- Extra große Betten bieten hohen Schlafkomfort
- Deutsches Management und deutschsprachiges Personal an allen Mietstationen
- Persönliche Fahrzeugeinweisung
- Fahrzeuge sind für die örtlichen klimatischen Verhältnisse gebaut
- Schadstoffarme u. umweltfreundliche Motoren
- Keine zweite Kautions bei Mehrfachmieten
- Keine Kreditkartengebühr u. zusätzliche Verwaltungskosten
- Keine Berechnung für nachgefüllte Gasflasche(n)
- Keine Kosten für zusätzlichen Fahrer
- Keine Dieselsteuer – durchschnittliche Ersparnis NZD 250-300
- Keine Mautgebühr
- Kostenloser Transfer Flughafen/City Hotel - Depot - Flughafen/ City Hotel
- Ausführlicher Campingplatzführer und Kartenmaterial bei Anmietung
- Landesweiter Pannendienst u. Kundenservice

## KEA 2 Bett ST Deluxe Reisemobil mit Dusche/WC

Dieses hochmoderne Reisemobil ist ausgestattet mit allem, was das Herz begehrt. Es ist einfach in der Handhabung und trotzdem müssen Sie auf Nichts verzichten. Es ist das ideale Fahrzeug für einen komfortablen, unabhängigen Urlaub.

**Belegung:** max. zwei Personen

### Fahrzeugdaten:

- 2,4 l Turbo Dieselmotor
- 6-Gang Handschaltung; Servolenkung; Tempomat
- ABS, Fahrer- u. Beifahrerairbag
- Zentralverriegelung
- 80 l Tank, Verbrauch ca. 12 l/100 km
- Länge: 5,90 m, Breite: 2,00 m, Höhe: 2,70 m; Fahrzeughöhe: 1,83 m

### Ausstattung:

- Großes Doppelbett (2,00 x 1,70 m) oder 2 Einzelbetten (2,00 x 0,65 m u. 1,80 x 0,80 m)

- 240 V oder 12 V Solar Energieversorgung
- Klimaanlage in der Fahrerkabine und Wohnbereich / Gas oder Diesel Standheizung u. Heizlüfter (240 V, auf Anfrage)
- Zwei Sicherheitsgurte in der Fahrerkabine; Zigarettenanzünder (12 V)
- AM/FM Radio/CD
- Flachbild-TV, DVD-Spieler
- Zweiflammiger Gasherd; Mikrowelle
- Kühlschrank (90 l) mit Gefrierfach
- Spülbecken (Heiß- u. Kaltwasser)
- 100 l Frisch- u. 82 l Abwassertank
- Dusche; Toilette; Gasflasche (4,5 kg)
- Mikrovelourbezüge; Feuerlöscher
- Essecke mit schwenkbarem Tisch
- Fliegengitter an Fenstern im Wohnbereich
- Durchgang zur Fahrerkabine
- Großer Safe (z.B. für Laptop etc.)
- Keine Möglichkeit, Baby- und Kindersitze anzubringen





## KEA 4/5 Bett ST Deluxe Reisemobil mit Dusche/WC

Das sehr geräumige aber dennoch kompakte Reisemobil bietet durch die Rückfahrkamera einen sehr hohen Fahrkomfort.

**Belegung:** max. fünf Personen  
Ideal für zwei Erwachsene und bis zu drei Kindern

**Fahrzeugdaten:**

- 2,4 l Turbo Dieselmotor
- 6-Gang Handschaltung; Servolenkung u. Tempomat
- ABS, Fahrer- u. Beifahrerairbag; Zentralverriegelung
- 80 l Tank, Verbrauch ca. 14 l/100 km
- Länge: 6,80 m, Breite: 2,20 m, Höhe: 3,10 m; Fahrzeuginnenhöhe: 2,00 m

**Ausstattung:**

- Großes Doppelbett im Heckteil (2,10 x 2,00 m) oder zwei Einzelbetten (2,00 x 0,95 m u. 2,00 x 0,76 m)
- Großes Doppelbett im Alkoven (2,10 m x 1,80 m)
- 240 V oder 12 V Solar Energiever-

- sorgung; Zigarettenanzünder (12 V)
- Klimaanlage in der Fahrerkabine und Wohnbereich / Gas Standheizung u. Heizlüfter (240 V, auf Anfrage)
- Zwei Sicherheitsgurte in der Fahrerkabine, drei im Wohnbereich (einer davon Hüftgurt); Zwei Gasflaschen (je 4,5 kg)
- AM/FM Radio/CD
- Flachbild-TV, DVD-Spieler
- Vierflammiger Gasherd; Mikrowelle u. Dunstabzugshaube
- Kühlschrank (130 l) mit Gefrierfach
- Spülbecken (Heiß- u. Kaltwasser)
- 150 l Frisch- u. Abwassertank
- Dusche; Toilette
- Mikrovelourbezüge; Feuerlöscher
- Esstisch und großes Sofa im Heck
- Fliegengitter an Fenstern im Wohnbereich; Zigarettenanzünder im Wohnbereich (12 V); Durchgang zur Fahrerkabine
- Großer Safe (z.B. für Laptop etc.)
- Möglichkeit, zwei Baby- oder Kindersitze anzubringen



## KEA 6 Bett ST Deluxe Reisemobil mit Dusche/WC

Das ideale Fahrzeug, um Neuseeland mit der ganzen Familie zu erkunden. Es ist einfach zu fahren und mit der vielfältigen Innenausstattung fühlen Sie sich in diesem Fahrzeug ganz wie Zuhause.

**Belegung:** max. sechs Personen  
Ideal für zwei Erwachsene und bis zu 4 Kindern

**Fahrzeugdaten:**

- 2,4 l Turbo Dieselmotor
- 6-Gang Handschaltung, Servolenkung u. Tempomat
- ABS, Fahrer- u. Beifahrerairbag; Zentralverriegelung
- 80 l Tank, Verbrauch ca. 14 l/100 km
- Länge: 6,80 m, Breite: 2,20 m, Höhe: 3,10 m; Fahrzeuginnenhöhe: 2,00 m

**Ausstattung:**

- Große Doppelbetten im Heck (2,10 x 1,50 m) Mitte (1,90 x 1,30 m) und im Alkoven (2,10 m x 1,80 m)

- 240 V oder 12 V Solar Energieversorgung; zwei Gasflaschen (je 4,5 kg)
- Klimaanlage in der Fahrerkabine und Wohnbereich / Gas oder Diesel Standheizung u. Heizlüfter (240 V, auf Anfrage)
- Zwei Sicherheitsgurte in der Fahrerkabine, vier im Wohnbereich (hinten Fahrerkabine); Feuerlöscher
- AM/FM Radio/CD
- Flachbild-TV, DVD-Spieler
- Vierflammiger Gasherd; Mikrowelle u. Dunstabzugshaube
- Kühlschrank (130 l) mit Gefrierfach
- Spülbecken (Heiß- u. Kaltwasser)
- 150 l Frisch- u. Abwassertank
- Dusche; Toilette
- Zwei Esstische im Wohnbereich (Heck u. Mitte); Mikrovelourbezüge
- Fliegengitter an Fenstern im Wohnbereich; Zigarettenanzünder (12 V)
- Durchgang zur Fahrerkabine
- Großer Safe (z.B. für Laptop etc.)
- Möglichkeit, max. vier Baby- oder Kindersitze anzubringen





## Leistungen

### Standard

#### Eingeschlossene Leistungen:

- Unbegrenzte Freikilometer
- Standard-Versicherung mit einer Selbstbeteiligung bis maximal NZD 5.000 (Ausnahmen siehe <http://mietbedingungen.boomerang-reisen.de>)
- Kosten für Zusatzfahrer
- Gefüllter Wassertank und volle Gasflasche(n)
- 24 Stunden-Unfall-/Pannenhilfe
- Kostenlos zusätzliche Bettwäsche auf Anfrage
- Kostenloser Bettwäsche-Tausch an allen Miet-Stationen
- Kostenlose Fahrzeugreinigung (außen) an allen Mietstationen ab 14 Tagen Mietdauer
- 15% GST (Goods and Services Tax)
- 3% Verwaltungs- und 2.5 % Kreditkartengebühr
- Dieselsteuer (Durchschnittersparnis NZD 250-300)

- Umfassende und hochwertige Innenausstattung inklusive Küchenutensilien, Bettzeug/-wäsche & Handtücher
- Umfangreiches Informationsmaterial
- Reinigungsgebühr
- Express-Rückgabe für unbeschädigte Fahrzeuge während der Öffnungszeiten
- Transfer Flughafen/City Hotel - Depot - Flughafen/ City Hotel
- SIM-Karte
- Tourismus-Radio

#### Nicht eingeschlossene Leistungen

- Kraftstoff
- Kautions in Höhe von NZD 5.000
- Einweggebühr in Höhe von NZD 350 im Zeitraum 01.11.2012 - 31.03.2013
- Deluxe Campingausstattung
- Zusatzversicherungen

### All Inclusive (Platinum Cover)

#### Eingeschlossene Leistungen:

#### Alle Standard Leistungen PLUS

- Zusatzversicherung 2 mit Null Selbstbehalt (Ausnahmen siehe <http://mietbedingungen.boomerang-reisen.de>)
- Einweggebühr
- Mehrsprachiges GPS (Navigationssystem)
- Deluxe Campingausstattung (Tisch, Stühle, Sonnenschirm)
- Kindersitze u. Schneeketten auf Anfrage
- Mehrfachschäden am Dach u. Unterboden sowie an Reifen und Windschutzscheibe sind voll versichert
- Mautgebühren

#### Nicht eingeschlossene Leistungen:

- Kraftstoff
- Kautions in Höhe von NZD 500 (nur Kreditkarten Abdruck)
- Zusatzausrüstung

### ★ KEA belohnt Frühbucher!

Bei Buchung eines Campers bis mindestens 120 Tage vor Übernahme des Fahrzeugs, erhalten Sie auf die Standardpreise einen Frühbucherrabatt in Höhe von 5%. Dieser kann mit einer Langzeitermäßigung kombiniert werden.

### ★ Süd – Nord Special:

- 10% Ermäßigung auf den Standard- und All Inclusive-Preis
- Annahme: Christchurch; Abgabe: Auckland
- Gültig für Reisen in den Zeiträumen 01.10.12-20.12.12 (Annahme und Abgabe des Fahrzeuges muss innerhalb dieser Zeiträume erfolgen)
- Gültig für die Fahrzeuge 2 ST, 4/5 ST und 6 ST vorbehaltlich der Verfügbarkeit

### ★ KEA All Inclusive:

- Buchen Sie Ihren KEA Camper All Inclusive und sichern Sie sich einen klaren Preisvorteil.
- Zusätzlich zum Standard-Preis sind folgende Leistungen enthalten:
- Zusatzversicherung mit Null Selbstbehalt, Einweggebühr, Diesel Steuer, GPS-Navigationssystem, Tisch, Stühle, Sonnenschirm, Mautgebühren, Kindersitze und Schneeketten (wenn erforderlich), Mehrfachschäden am Dach und Unterboden sowie an Reifen und Windschutzscheibe sind voll versichert

Das All Inclusive Paket muss für max. 50 Tage gezahlt werden, auch bei einer längeren Mietdauer



### KEA Preise pro Tag in CHF

Anzahl Tage	Standard					All Inclusive				
	5 bis 14	15 bis 20	21 bis 27	28 bis 49	ab 50	5 bis 14	15 bis 20	21 bis 27	28 bis 49	ab 50
<b>KEA 2 Bett ST Deluxe Reisemobil mit Dusche/WC</b>										
	MC1300689					MC1300690				
01.04.12 - 30.04.12	127	120	113	106	101	172	164	158	151	145
01.05.12 - 30.09.12	78	53	49	46	43	122	98	94	90	88
01.10.12 - 31.10.12	102	95	88	81	77	147	140	132	126	122
01.11.12 - 20.12.12	170	163	155	148	141	215	207	200	193	185
21.12.12 - 28.02.13	240	233	219	205	194	285	278	264	249	239
01.03.13 - 31.03.13	191	184	176	170	161	236	228	221	215	206
<b>KEA 4-5 Bett ST Deluxe Reisemobil mit Dusche/WC</b>										
	MC1300691					MC1300692				
01.04.12 - 30.04.12	155	148	142	134	128	200	193	186	179	172
01.05.12 - 30.09.12	99	67	63	59	56	143	111	108	104	101
01.10.12 - 31.10.12	123	110	102	97	97	168	161	154	147	142
01.11.12 - 20.12.12	212	205	198	191	181	257	249	243	236	226
21.12.12 - 28.02.13	276	269	255	240	228	321	313	300	285	273
01.03.13 - 31.03.13	227	219	212	205	194	271	264	257	249	239
<b>KEA 6 Bett ST Deluxe Reisemobil mit Dusche/WC</b>										
	MC1300693					MC1300694				
01.04.12 - 30.04.12	184	176	170	163	154	228	221	215	207	199
01.05.12 - 30.09.12	113	74	70	67	63	158	119	115	111	108
01.10.12 - 31.10.12	144	138	131	123	117	189	183	175	168	162
01.11.12 - 20.12.12	233	227	219	212	201	278	271	264	257	246
21.12.12 - 28.02.13	304	297	283	269	255	349	342	328	313	300
01.03.13 - 31.03.13	255	248	240	233	221	300	292	285	278	266



## Mietbedingungen

**Auszug aus den KEA-Mietbedingungen Neuseeland:**  
Gültig vom 01. April 2012 - 31. März 2013

**Anmietstationen:**  
Auckland, Christchurch

**Annahme/Rückgabe des Fahrzeugs:**  
Das Fahrzeug ist mit vollem Treibstofftank, geleertem Abwassertank, geleerter Toilette und in gutem Zustand etc. pünktlich an der vertraglich vereinbarten Mietstation abzugeben. Wird das Fahrzeug nicht in gutem Zustand und mit geleerter Toilette abgegeben, fällt eine Gebühr von je NZD 250 an. Ein nicht gefüllter Tank wird mit NZD 2,50 pro Liter am Tag der Rückgabe berechnet und zusätzlich fallen Bearbeitungsgebühren in Höhe von NZD 25 an.  
Keine Erstattung bei verspäteter Annahme/verfrühter Rückgabe. Eine verspätete Rückgabe wird als voller Miettag berechnet.  
Wünscht der Mieter (14 Tage vor Anmietung oder während der Anmietung) ein weniger hochwertiges Fahrzeug, als bei der Buchung angegeben, gibt es keine Erstattung.

**Einwegmieten:**  
Kostenfrei, außer im Zeitraum vom 01.11.2012 - 31.03.2013 fällt eine Einweggebühr in Höhe von NZD 350 an. In den All Inclusive Raten ist die Einweggebühr bereits enthalten.

**Fahrgebiete/Restriktionen:**  
Camper u. Reisemobile dürfen nur auf asphaltierten Straßen, Baustellenabschnitten sowie Zufahrtswegen gefahren werden. Die folgenden Straßen dürfen nicht mit den KEA Fahrzeugen befahren werden: Skippers Canyon Road, Ball Hut Road, 90 Miles Beach und nicht befestigte Zufahrtswegen zu Skigebieten.  
Das Mitnehmen von Tieren ist nicht erlaubt. In den Fahrzeugen darf nicht geraucht werden, bei Missachtung wird eine Gebühr von mind. NZD 500 erhoben.

**Fahrzeuersatz:**  
KEA behält sich das Recht vor, Ihnen ein Fahrzeug einer höherwertigen Wagengruppe bereitzustellen. Dies ist kein Verstoß gegen die Vertragsbedingungen und Sie haben dadurch keinen Anspruch auf Forderungen z.B. aufgrund erhöhter Benzinkosten.

**Führerschein:**  
Es ist ein gültiger nationaler Führerschein erforderlich.  
Falls der nationale Führerschein nicht in englischer Sprache ist, benötigen Sie zusätzlich einen internationalen Führerschein.

**Kaution:**  
Bei Fahrzeugannahme ist eine Kaution in bar, per Reisescheck oder Kreditkarte zu hinterlegen. Die Kaution wird bei ordnungsgemäßer und rechtzeitiger Rückgabe des Mietfahrzeuges (voller Tank, gereinigter Innenraum, unbeschädigtes Fahrzeug etc.) vollständig zurückerstattet. Im Falle eines Schadens am KEA Fahrzeug oder am Eigentum Dritter wird jeweils eine weitere Kaution erhoben, um die Selbstbeteiligung für jeden weiteren Unfall abzudecken.  
Die Höhe der Kaution beträgt je nach gewähltem Versicherungsschutz:  
- NZD 5.000 bei Standard-Versicherung (im Mietpreis bereits enthalten)  
- NZD 500 bei Abschluss der Zusatzversicherung Gold Cover bzw. Buchung des All Inclusive Pakets (nur KK Abdruck)

Achtung: Wird keine Zusatzversicherung abgeschlossen, wird bei Kreditkartenzahlung der Betrag dem Konto bei Fahrzeugannahme unmittelbar belastet. Bitte beachten Sie, dass Ihr Konto ausreichend gedeckt und ein entsprechendes Tageslimit eingerichtet ist. Bei Abschluss einer Zusatzversicherung ist die Hinterlegung einer Sicherheitskopie der Kreditkarte ausreichend. Eventuell anfallende Zinsen oder Kursschwankungen gehen zu Lasten des Mieters.

**Kumulierte Miete:**  
Mehrfachanmietungen können kombiniert werden, um in den Genuss von Langzeitmietpreisen zu kommen. Der Mieter muss derselbe sein, d.h. Gruppenbuchungen kommen nicht in den Genuss kumulierter Mieten. Mieten in Australien und Neuseeland können ebenfalls kombiniert werden, sofern die Anmietungen innerhalb von 12 Monaten stattfinden. Erfolgt die Abgabe des einen Fahrzeuges und die Annahme des anderen Fahrzeuges am selben Tag, so werden beide Fahrzeuge berechnet.

**Langzeitmieten:**  
Für Fahrzeugmieten ab 100 Tagen gelten besondere Bedingungen. Einzelheiten sind auf Anfrage erhältlich.

**Mietzeitberechnung:**  
Ein Miettag = Kalendertag. Für die Berechnung der Fahrzeugmiete zählt der Tag der Anmietung und der Tag der Rückgabe jeweils als ein Tag, egal zu welcher Uhrzeit die Anmietung bzw. Abgabe erfolgen. Eine 24 Std.-Miete ist nicht möglich. Die Preisberechnung erfolgt unter Berücksichtigung der unterschiedlichen Saisonzeiten.

**Mindest-/Höchstalter des Fahrers:**  
21 Jahre / kein Maximalalter

**Mindestmietdauer:** 5 Tage  
Ausnahme: in dem Zeitraum 20.12.2012-10.01.2013 gilt eine Mindestmietdauer von 14 Tagen.

**Öffnungszeiten:**  
Montag bis Freitag und an Feiertagen von 08:00 bis 17:00 Uhr, Samstag und Sonntag von 08:00 bis 13:00 Uhr. Am 25.12. sind alle Stationen geschlossen.

**Ordnungswidrigkeiten:**  
Anfallende Verwarnungsgelder sind direkt zu bezahlen und die Vermietstation ist spätestens bei Fahrzeugrückgabe zu informieren. KEA behält sich das Recht vor, dem Mieter Strafzettel und Verwarnungen, als auch die von ihm verschuldeten Schäden am Eigentum Dritter in Rechnung zu stellen. Die Unterlassung der Meldung kann demnach zu einer Nachbelastung Ihrer Kreditkarte führen. Zusätzlich wird eine Bearbeitungsgebühr von NZD 25 pro Bußgeldbescheid erhoben. Ebenso im Falle von Schadensforderungen bei Beschädigung von Eigentum Dritter.

**Pannen und Reparaturen:**  
Die Fahrzeuge werden vom Pannendienst des neuseeländischen Automobilclubs betreut. Kleinere Reparaturen bis NZD 100 können ohne Rücksprache mit dem Vermieter vorgenommen werden und werden bei Rückgabe gegen Quittung ersetzt. Für höhere Beträge ist grundsätzlich die Information und Genehmigung des Vermieters erforderlich.

**Pre-Check-In:**  
Auf Ihrer Buchungsbestätigung und mit Ihren Reiseinformationen erhalten Sie den Internetlink zu einem Formular, das Sie online ausfüllen können. Der Mietvertrag wird anhand Ihrer Angaben vorbereitet und liegt bereits beim Vermieter vor, wenn Sie eintreffen. PreCheckIn KEA Campers New Zealand <http://precheckin.tpl-services.com/n807>

**Sonstige Steuern und Gebühren:**  
Für nicht gefüllten Tank: NZD 3 pro Liter, zusätzlich fällt eine Bearbeitungsgebühr in Höhe von NZD 25 an.  
Für Rückgabe eines Fahrzeuges in einem schlechten Zustand (z. B. nicht geleerter Abwassertank oder Toilette): AUD 250  
Eine Kreditkartengebühr in Höhe von 2.5 % sowie die Good and Services Tax (GST) in Höhe von 15% und die Dieselsteuer sind bereits in den Standard Raten enthalten.

**Transfers:**  
Die Transfers am ersten und letzten Miettag zwischen Flughafen/Hotel und Mietstation sind inklusive.

**Verlängerung des Mietzeitraums/Änderung des Rückgabedepots:**  
Falls Sie sich erst in Neuseeland entscheiden sollten, Ihren festgebuchten Mietzeitraum um einige Tage zu verlängern, so ist dies grundsätzlich möglich. Dazu müssen Sie mit dem zentralen Reservierungsbüro in Neuseeland Kontakt aufnehmen. Bei Verfügbarkeit werden die anfallenden zusätzlichen Mietkosten Ihrer Kreditkarte belastet. Bedenken Sie jedoch, dass der tagesaktuelle Standardpreis für diese Zusatztage angewendet wird, der i.d.R. deutlich höher ist als unsere günstigen Veranstalterpreise. Auch bei der Rückgabe des Fahrzeuges in einem anderen Depot als dem gebuchten, benötigen Sie die Zustimmung des Vermieters. Es fällt mindestens eine Gebühr von NZD 750 an.

**Versicherungen:**  
Der Mietpreis für alle Fahrzeuge beinhaltet eine Standard-Versicherung mit einer Selbstbeteiligung pro Schaden/Unfall von NZD 5.000. Die Standard-Versicherung deckt Schäden am Fahrzeug selbst sowie am Eigentum Dritter (Ausnahmen siehe unten). Der Mieter ist dazu verpflichtet die täglich anfallende Fahrzeugmiete weiter zu bezahlen (max. 7 Tage), wenn sich das Auto in Reparatur etc. befindet. Schäden an der Windschutzscheibe und Reifenschäden sind vom Mieter komplett zu tragen. Wir empfehlen zu Ihrer eigenen Absicherung den Abschluss einer Unfallversicherung.  
KEA Campers bietet folgende Zusatzversicherungen an:

**Zusatzversicherung Gold Cover:**  
Prämie/Tag: NZD 38 (maximal 50 Tage oder NZD 1.900 pro Miete). Ausschluss der Selbstbeteiligung (Ausnahmen siehe unten). Schäden am Fahrzeug, am Eigentum Dritter, an der Windschutzscheibe, Reifen sowie Dach und Unterboden sind voll versichert. Es wird eine Kaution in Höhe von NZD 500 (Kreditkarten Abdruck) erhoben.

**All Inclusive Versicherung (Platinum Cover):**  
Prämie/Tag: NZD 49 (maximal 50 Tage oder NZD 2.450 pro Miete). Beinhaltet Zusatzversicherung Gold Cover (Ausnahmen siehe unten) sowie Ausfall- Liegezeiten, Einweggebühr, Campingstühle, Tisch und Sonnen-

schirm, Transfers zwischen Flughafen oder Stadthotel und Depot, Mautgebühren, mehrsprachiges GPS Navigationssystem, Baby- und Kindersitze und Schneeketten falls erforderlich. Es wird eine Kaution in Höhe von NZD 500 (Kreditkarten Abdruck) erhoben.

**Ausnahmen:**  
Der Mieter haftet unabhängig vom gewählten Versicherungspaket in voller Höhe für das eigene Fahrzeug sowie am Eigentum Dritter, wenn Schäden entstanden sind durch:  
- Verstoß gegen die Mietbedingungen  
- Grobe Fahrlässigkeit (z.B. durch Geschwindigkeitsüberschreitungen)  
- Einfluss von Drogen oder Alkohol  
- Fahren auf unerlaubten Straßen  
- Wasser bzw. Salzwasser  
- Überschläge ohne Beteiligung Dritter (Allradfahrzeuge)  
- Privateigentum beschädigt wurde oder verloren ging  
- Überschreiten der maximalen Personenanzahl  
- Fahrer entstanden sind, die nicht im Mietvertrag aufgeführt sind, keine gültige Fahrerlaubnis besitzen oder sich in der Probezeit befinden  
- Falsches Betanken oder Einfüllen von Wasser  
- Steckenbleiben des Fahrzeuges  
- Nichtbeaufsichtigung des Fahrzeuges

Weiterhin haftet der Mieter für  
- Beschädigung oder Verlust von Privateigentum  
- Reparaturen, die ohne Genehmigung von KEA durchgeführt worden sind  
- Kosten für Bergung und Abschleppung des Fahrzeuges, wenn dieses steckengeblieben ist oder vom Mieter nicht mehr aufgefunden werden kann und Schäden, die dadurch entstanden sind  
- Kosten für verlorene oder beschädigte Fahrzeugschlüssel

KEA behält sich das Recht vor, diese Regelung nach eigenem Ermessen anzuwenden.

**Zusatzrüstung:**  
Zusätzlich können folgende Gegenstände gegen einen Betrag pro Anmietung, der vor Ort zu zahlen ist, gemietet werden (bitte bei Buchung unbedingt angeben):  
Campingtisch (NZD 35), Campingstuhl (NZD 30), Sonnenschirm (NZD 20), Kindersitz (NZD 50), GPS Navigations- System (NZD 5 pro Tag; max. NZD 100), Schneeketten (NZD 75)

**Allgemeiner Hinweis:**  
Bitte beachten Sie: Die hier abgedruckten Mietbedingungen sind Auszüge unseres Vertragspartners KEA. Wir haben diese nach bestem Wissen übersetzt. Sie unterschreiben vor Ort vor Übernahme Ihres Mietwagens noch einmal die ausführlichen Mietbedingungen von KEA, diese sind maßgeblich für Ihr Mietverhältnis vor Ort. Wir übernehmen keine Gewähr für die Vollständigkeit der Angaben. Die vollständigen Mietbedingungen senden wir Ihnen auf Verlangen gerne zu, Sie können diese auch unter <http://nzrentals.keacampers.com/de/rental-info/terms-and-conditions.aspx> einsehen.

Stand November 2011

Die aktuellen Mietbedingungen finden Sie unter <http://mietbedingungen.boomerang-reisen.de>





Das hervorragende Preis-Leistungsverhältnis und die moderne, regelmäßig nach höchsten Standards gewartete Flotte macht Pacific Horizon zu einem der attraktivsten Vermieter von Wohnmobilen in Neuseeland. Einzigartig sind außerdem die zwei Flaggschiffe von PACIFIC HORIZON: der 6-Bett Camper und das SAM Modell, die als einzige auf dem Markt über eine zweite Sitzbank verfügen, so dass alle Passagiere in Fahrtrichtung sitzen können.

## 2+1 BB Bett-Camper

Der 2+1BB Camper bietet eine komfortable Ausstattung und ein durchdachtes Design. Während der Fahrt merken Sie kaum, dass Sie mit einem vollausgestatteten Wohnmobil unterwegs sind, sondern genießen das Fahrgefühl eines großen Autos.

**Belegung:** max. zwei Personen und ein Kind; Ideal für zwei Erwachsene

**Fahrzeugdaten:**

- 2,4 l Dieselmotor
- Automatik oder Tiptronic
- Servolenkung
- 70 l Tank
- Länge: 5,90 m, Breite: 1,97 m, Höhe: 2,70 m
- Fahrzeuginnenhöhe: 1,90 m

**Ausstattung:**

- Doppelbett (2,00 m x 1,75 m)

- Einzelbett (2,00 m x 0,65 m)
- Energieversorgung 12 V/240 V
- Gasheizung
- Zwei Sicherheitsgurte in der Fahrerkabine und einer im Wohnbereich
- Klimaanlage in der Fahrerkabine
- Radio/CD-Spieler
- TV/ DVD-Spieler
- Zweiflammiger Gasherd/Grill
- Mikrowelle
- Kühlschrank (60 l)
- Spülbecken mit elektrischer Pumpe (Warm- und Kaltwasser)
- 80 l Wassertank
- Duschkabine
- Toilette
- Feuerlöscher
- Gasflasche (4,5 kg)
- Kleiner Safe
- Möglichkeit, einen Kindersitz anzubringen



## 4-Bett-Camper

Das beliebteste Wohnmobil der Pacific Horizon-Flotte verfügt über ein großartiges Design, das ein angenehmes Wohnen mit allem Komfort ermöglicht. Er bietet eine gewisse Privatsphäre durch die räumlich getrennten, großzügigen Betten auf den gegenüberliegenden Seiten des Wohnraums.

**Belegung:** max. vier Personen

**Fahrzeugdaten:**

- 3,9 l Turbodieselmotor
- Handschaltung; Servolenkung
- 100 l Tank
- Länge: 5,80 m, Breite: 2,20 m, Höhe: 3,20 m
- Fahrzeuginnenhöhe: 1,95 m

**Ausstattung:**

- 2 Doppelbetten (2,10 m x 1,25 m,

- 2,15 m x 1,85 m)
- Einzelbett (1,85 m x 0,70 m)
- Energieversorgung 12 V/240 V
- Gasheizung
- Drei Sicherheitsgurte in der Fahrerkabine und drei im Wohnbereich
- Klimaanlage in der Fahrerkabine
- Radio/CD-Spieler
- TV/ DVD-Spieler
- Zweiflammiger Gasherd/Grill
- Mikrowelle
- Kühlschrank (80 l)
- Spülbecken mit elektrischer Pumpe (Warm- und Kaltwasser)
- 80 l Wassertank
- Duschkabine
- Toilette
- Feuerlöscher
- Kleiner Safe
- Gasflasche (9 kg)
- Möglichkeit, einen Kindersitz anzubringen



## GEM

Der GEM ist der neue Stern in der Pacific Horizon Flotte. Er besticht durch stromlinienförmige Ästhetik, eine einzigartige Sitz- und Schlafkonfiguration und eine unvergleichliche Vielseitigkeit.

**Belegung:** max. vier Personen

**Fahrzeugdaten:**

- 2,2 l Turbodieselmotor
- Automatik/Tiptronic
- Servolenkung
- 75 l Tank
- Länge: 6,80 m, Breite: 2,20 m, Höhe: 2,95 m
- Fahrzeughöhe: 2,00 m

**Ausstattung:**

- 2 Doppelbetten (2,00 m x 1,68 m, 2,20 m x 1,68 m)
- 1 Einzelbett (0,70 m x 1,68 m)

- Energieversorgung 12 V/240 V
- Dieselheizung mit Thermostat (kann während der Fahrt benutzt werden)
- Vier Sicherheitsgurte in Fahrtrichtung
- Klimaanlage in der Fahrerkabine
- Radio/CD-Spieler
- TV/ DVD-Spieler
- Vierflammiger Gasherd/Grill
- Mikrowelle
- Kühlschrank (90 l)
- Spülbecken mit elektrischer Pumpe (Warm- und Kaltwasser)
- 120 l Wassertank
- Duschkabine
- Toilette
- Feuerlöscher
- Kleiner Safe
- Großer, verschließbarer Stauraum für Gepäck (außen)
- Möglichkeit, zwei Kindersitze anzubringen



## 6-Bett Camper

Das Wohnmobil ist das Flaggschiff der Pacific Horizon-Flotte und das komfortabelste sowie am besten ausgestattete Wohnmobil seiner Klasse. Einmalig auf dem Markt ist die zweite Sitzbank, mit der alle Passagiere in Fahrtrichtung sitzen können.

**Belegung:** max. sechs Personen

**Fahrzeugdaten:**

- 3,9 l Turbodieselmotor
- Handschaltung
- Servolenkung
- 100 l Tank
- Länge: 6,50 m, Breite: 2,20 m, Höhe: 3,20 m
- Fahrzeughöhe: 1,95 m

**Ausstattung:**

- Drei Doppelbetten (2,10 m x 1,25 m, 2,20 m x 1,85 m, 1,80 m x 1,15 m)

- Einzelbetten (1,80 m x 0,72 m)
- Energieversorgung 12 V/240 V
- Gasheizung
- Drei Sicherheitsgurte in der Fahrerkabine und vier im Wohnbereich
- Radio/CD-Spieler
- TV/ DVD-Spieler
- Vierflammiger Gasherd/Grill
- Mikrowelle
- Kühlschrank
- Spülbecken mit elektrischer Pumpe (Warm- und Kaltwasser)
- 90 l Wassertank
- Duschkabine
- Toilette
- Feuerlöscher
- Gasflasche (9 kg)
- Kleiner Safe
- Möglichkeit, drei Kindersitze anzubringen



## SAM

Das SAM Modell (Spacious Automatic Mercedes) ist seit 2010 in der Pacific Horizon-Flotte. Es ist komfortabel und modern eingerichtet und besticht durch seine großzügigen Räumlichkeiten. Im Gegensatz zum 6-Bett-Camper bietet es eine geteilte zweite Sitzbank, die ebenfalls in Fahrtrichtung blickt.

**Belegung:** max. sechs Personen

**Fahrzeugdaten:**

- 2,2 l Dieselmotor
- Automatik; Servolenkung
- Länge: 7,10 m, Breite: 2,20 m, Höhe: 3,20 m
- Fahrzeughöhe: 2,20 m

**Ausstattung:**

- Drei Doppelbetten (2,10 m x 1,55 m, 2,00 m x 2,10 m, 2,20 m x 1,80 m)

- Zwei Einzelbetten (2,00 m x 0,84/0,51 m, 1,80 m x 0,70 m)
- Energieversorgung 12 V/240 V
- Benzinheizung (kann während der Fahrt benutzt werden)
- Sechs Sicherheitsgurte in Fahrtrichtung
- Radio/CD-Spieler
- TV/DVD-Spieler
- Vierflammiger Gasherd/Grill
- Mikrowelle
- Kühlschrank
- Spülbecken mit elektrischer Pumpe (Warm- und Kaltwasser)
- 100 l Wassertank
- Duschkabine; Toilette
- Feuerlöscher
- Kleiner Safe
- Durchgang zur Fahrerkabine
- Möglichkeit, vier Kindersitze anzubringen





## Leistungen

### Standard

#### Eingeschlossene Leistungen:

- Unbegrenzte Freikilometer
- Basisversicherung mit Selbstbehalt von max. NZD 4.500 pro Schaden (Ausnahmen siehe <http://mietbedingungen.boomerang-reisen.de>)
- Kosten für Zusatzfahrer
- Transfer zwischen Depots und Flughäfen/Hotel/Fährterminal
- Volle Gasflasche bei Anmietung
- Informations- und Kartenmaterial
- 24 Stunden-Unfall/Pannenhilfe
- Good and Services Tax (GST) in Höhe von 15%
- Road Diesel Tax (Dieselsteuer)

- Umfassende Innenausstattung für die gebuchte Personenzahl (inkl. Bettzeug, Handtücher, Küchenutensilien, Geschirr, Besteck etc.)

#### Nicht eingeschlossene Leistungen:

- Kraftstoff
- Kautions in Höhe von NZD 4.500 (Kreditkartenimprint)
- Einweggebühr in Höhe von NZD 250 im Zeitraum 01.10.12-31.03.13 bei weniger als 7 Miettagen
- Zusatzversicherungen
- Zusatzausrüstung

### More Inclusive

#### Eingeschlossene Leistungen:

- Unbegrenzte Freikilometer
- Basisversicherung mit NULL Selbstbehalt (Ausnahmen siehe <http://mietbedingungen.boomerang-reisen.de>)
- Kosten für Zusatzfahrer
- Transfer zwischen Depots und Flughäfen/Hotel/Fährterminal
- Volle Gasflasche bei Anmietung
- Informations- und Kartenmaterial
- 24 Stunden-Unfall/Pannenhilfe
- Good and Services Tax (GST) in Höhe von 15%
- Road Diesel Tax (Dieselsteuer)
- Umfassende Innenausstattung für die gebuchte Personenzahl (inkl. Bettzeug, Handtücher, Küchenutensilien, Geschirr,

- Besteck etc.)
- Campingtisch und -stühle für die gebuchte Personenzahl
- Kindersitz; Schneeketten
- Einweggebühren NZD 250 im Zeitraum 01.10.12-31.03.13 bei weniger als 7 Miettagen
- GPS-Gerät

#### Nicht eingeschlossene Leistungen:

- Kraftstoff
- Kautions in Höhe von NZD 250, wenn keine Kreditkarte vorhanden ist
- Zusatzausrüstung



## Sparen Sie bares Geld mit der Easy Go Camper Flotte!

Die ab ca. 3,5 Jahre alten Fahrzeuge der Modelle 2+1 Berth (nicht im Katalog dargestellt), 4 Bett und 6 Bett Camper sind in technisch einwandfreiem Zustand und an allen Stationen zu vergünstigten Preisen verfügbar.



### Easy Go Campers Preise pro Tag in CHF

Anzahl Tage	Standard				More Inclusive			
	5 bis 20	21 bis 28	29 bis 39	ab 40	5 bis 20	21 bis 28	29 bis 39	ab 40
<b>2 + 1 Bett Camper BB</b>								
	MC1300573				MC1300574			
01.04.12 - 30.04.12	106	98	90	88	138	129	122	120
01.05.12 - 30.09.12	61	56	52	51	92	88	84	82
01.10.12 - 31.10.12	92	85	79	77	124	116	110	108
01.11.12 - 15.12.12	137	126	116	114	169	158	148	145
16.12.12 - 28.02.13	168	154	143	139	199	186	174	171
01.03.13 - 31.03.13	130	120	111	108	162	151	143	140
<b>4 Bett Camper</b>								
	MC1300575				MC1300576			
01.04.12 - 30.04.12	123	114	105	102	155	145	136	134
01.05.12 - 30.09.12	68	62	58	56	99	94	89	88
01.10.12 - 31.10.12	96	88	82	79	127	120	113	111
01.11.12 - 15.12.12	144	132	123	119	175	164	154	151
16.12.12 - 28.02.13	209	193	177	173	240	224	209	205
01.03.13 - 31.03.13	158	145	134	131	189	177	166	162
<b>6 Bett Camper</b>								
	MC1300577				MC1300578			
01.04.12 - 30.04.12	147	136	125	122	179	167	157	153
01.05.12 - 30.09.12	75	69	64	62	106	100	95	93
01.10.12 - 31.10.12	134	123	114	111	165	154	145	143
01.11.12 - 15.12.12	164	151	140	136	196	183	171	168
16.12.12 - 28.02.13	247	227	210	205	278	258	241	236
01.03.13 - 31.03.13	182	167	154	151	213	199	186	182

### Pacific Horizon Preise pro Tag in CHF

Anzahl Tage	Standard				More Inclusive			
	5 bis 20	21 bis 28	29 bis 39	ab 40	5 bis 20	21 bis 28	29 bis 39	ab 40
<b>2 + 1 Bett Camper BB</b>								
	MC1596				MC1300143			
01.04.12 - 30.04.12	145	134	124	120	177	165	155	152
01.05.12 - 30.09.12	85	78	72	70	116	109	103	101
01.10.12 - 31.10.12	112	103	95	93	143	134	126	124
01.11.12 - 15.12.12	169	156	144	141	200	187	175	172
16.12.12 - 28.02.13	229	210	194	190	260	242	225	221
01.03.13 - 31.03.13	183	168	156	152	214	199	187	183
<b>4 Bett Camper</b>								
	MC1597				MC1300144			
01.04.12 - 30.04.12	166	152	141	137	197	183	172	168
01.05.12 - 30.09.12	98	90	83	81	129	121	114	112
01.10.12 - 31.10.12	125	115	106	104	156	146	137	135
01.11.12 - 15.12.12	200	183	170	166	231	214	201	197
16.12.12 - 28.02.13	257	237	219	213	288	268	250	244
01.03.13 - 31.03.13	210	193	179	174	241	224	210	205
<b>GEM</b>								
	MC1300763				MC1300764			
01.04.12 - 30.04.12	186	171	158	154	217	202	189	185
01.05.12 - 30.09.12	114	105	97	94	145	136	128	125
01.10.12 - 31.10.12	132	121	112	110	163	152	143	141
01.11.12 - 15.12.12	210	193	179	174	241	224	210	205
16.12.12 - 28.02.13	267	246	227	222	298	277	258	253
01.03.13 - 31.03.13	223	206	190	185	254	237	221	217
<b>6 Bett Camper</b>								
	MC1598				MC1300145			
01.04.12 - 30.04.12	186	171	158	154	217	202	189	185
01.05.12 - 30.09.12	112	103	95	93	143	134	126	124
01.10.12 - 31.10.12	132	121	112	110	163	152	143	141
01.11.12 - 15.12.12	200	183	170	166	231	214	201	197
16.12.12 - 28.02.13	281	258	239	233	312	290	270	264
01.03.13 - 31.03.13	220	202	187	183	251	233	218	214
<b>SAM</b>								
	MC1300680				MC1300681			
01.04.12 - 30.04.12	210	193	179	174	241	224	210	205
01.05.12 - 30.09.12	125	115	106	104	156	146	137	135
01.10.12 - 31.10.12	149	137	127	124	180	168	158	155
01.11.12 - 15.12.12	230	212	196	191	261	243	227	222
16.12.12 - 28.02.13	294	271	250	244	325	302	281	275
01.03.13 - 31.03.13	247	227	210	205	278	258	241	236

### ★ Winter Special – 14 Tage mieten / 7 Tage zahlen

- Bei Buchung eines Fahrzeuges für 14 Tage erhalten Sie 7 Tage kostenlos
- Gültig für Reisen vom 01.04. - 31.10.2012 (letzter Tag zur Abgabe des Fahrzeuges)
- Pro weitere 2 Tage erhalten Sie einen zusätzlichen kostenlosen Tag
- Kostenlose Tage auch bei Buchung von weniger als 21 Tagen erhältlich
- Bei Buchung des More Inclusive Pakets fallen die Kosten für den gesamten Mietzeitraum an
- Bei Saisonüberschneidung werden die freien Tage auf die günstigeren Preise angerechnet
- Vorbehaltlich der Verfügbarkeit
- Kann nicht mit anderen Specials, Frühbucher- oder Langzeit-Rabatt kombiniert werden
- Bei Stornierung oder Umbuchung fällt eine Gebühr in Höhe von NZD 500 an.

### ★ FREE More Inclusive Paket:

#### Pacific Horizon belohnt frühes Buchen!

Bei Buchung bis mindestens 150 Tage vor Übernahme des Fahrzeuges erhalten Sie das All Inclusive Paket kostenlos zu den Standardpreisen hinzu. Mindestmietdauer: 7 Tage

## Mietbedingungen

### Auszug aus den Pacific Horizon Mietbedingungen Neuseeland

Gültig vom 01. April 2012 bis 31. März 2013

**Anmietstationen:** Auckland, Christchurch, Picton, Wellington

#### Anmietung/Rückgabe des Fahrzeugs:

Keine Erstattung bei verspäteter Annahme/verfrühter Rückgabe. Bei verspäteter Rückgabe wird Ihnen eine erhöhte Tagesmiete berechnet.

Die Rückgabe sollte mit gefülltem Tank erfolgen, sonst fallen neben den Kosten für die Tankfüllung noch Gebühren in Höhe von NZD 25 an. Wird das Fahrzeug in einem stark verschmutzten Zustand zurückgegeben, fällt eine Reinigungsgebühr in Höhe von NZD 100 an.

#### Dieselsteuer:

Die Dieselsteuer (Road Diesel Tax) ist bereits in den Preisen enthalten.

#### Einwegmieten:

Einwegmieten sind zwischen allen Stationen kostenfrei möglich. Ausnahme: Im Zeitraum 01.10.12-31.03.13 fällt bei einer Anmietung unter 7 Tagen eine Einweggebühr in Höhe von NZD 250 an.

#### Fahrgebiete/Restriktionen:

Die Fahrzeuge dürfen nur auf geteerten/befestigten Straßen und Zufahrtswegen gefahren werden (auch auf Baustellenabschnitten). Die Fahrzeuge dürfen nicht durch Wasser/Salzwasser, auf dem Strand oder auf einer der folgenden Strecken gefahren werden: Ball Hut Road (Mt. Cook), Skippers Canyon (Queenstown), von Colville Township nach Port Jackson und Ninety Mile Beach (Northland).

Der Vermieter behält sich vor, Fahrstrecken infolge ungünstiger Wetter- oder Straßenbedingungen auch kurzfristig auszuschließen. Die Benutzung der Fähren zwischen Nord- und Südsinsel ist erlaubt.

Alle Fahrzeuge sind Nichtraucherfahrzeuge, Tiere sind nicht erlaubt (Ausnahme: Blindenhunde nach vorheriger Genehmigung durch Pacific Horizon).

#### Fahrzeugsersatz:

Pacific Horizon behält sich das Recht vor, Ihnen ein Fahrzeug einer höherwertigen Wagenklasse bereitzustellen. Dies ist kein Verstoß gegen die Vertragsbedingungen und Sie haben dadurch keinen Anspruch auf Forderungen z.B. aufgrund erhöhter Benzin-kosten.

#### Führerschein:

Es ist ein gültiger nationaler Führerschein erforderlich. Falls der nationale Führerschein

nicht in englischer Sprache ist, benötigen Sie zusätzlich einen internationalen Führerschein oder eine beglaubigte Übersetzung.

#### Kaution:

Bei Fahrzeugübernahme ist eine Kaution in Höhe von NZD 4.500 bei Buchung der Standardpreise per Kreditkartenimprint (Mastercard, Visa Card) zu hinterlegen. In Ausnahmefällen kann die Kaution auch in bar oder per Travellers Cheques hinterlegt werden. Bei Buchung des More inclusive Pakets fällt in diesem Fall eine Kaution in Höhe von NZD 250 an. Die Rückzahlung erfolgt dann per Firmenscheck, dessen Einlösung auf einer deutschen Bank mit einer Bearbeitungsgebühr verbunden ist. Die Kaution wird bei ordnungsgemäßer und rechtzeitiger Rückgabe des Mietfahrzeuges (voller Tank, gereinigter Innenraum, unbeschädigtes Fahrzeug etc.) vollständig zurückerstattet. Dies kann bis zu 28 Tage in Anspruch nehmen. Eventuelle Kursschwankungen gehen zu Lasten des Mieters.

#### Kumulierte Miete:

Eine Kumulierung mehrerer Anmietungen ist nicht möglich.

#### Mietzeitberechnung:

Ein Miettag = Kalendertag. Für die Berechnung der Fahrzeugmiete zählt der Tag der Anmietung und der Tag der Rückgabe jeweils als ein Tag, egal zu welcher Uhrzeit die Anmietung bzw. Abgabe erfolgt. Eine 24 Std.-Miete ist nicht möglich. Die Preisberechnung erfolgt unter genauer Berücksichtigung der unterschiedlichen Saisonzeiten.

#### Mindestalter:

21 Jahre

#### Mindestmietdauer:

5 Tage; im Zeiträumen 20.12.2012 - 10.01.2013 sowie während der Schulferien in Australien und Neuseeland: 14 Tage  
Bei Verfügbarkeit sind auf Anfrage auch Kurzzeitmieten möglich.

#### Öffnungszeiten:

Täglich von 08:00 bis 19:00 Uhr, samstags und sonntags sowie zwischen Weihnachten und Silvester bis 16:30 Uhr. Am 25.12. sind alle Depots geschlossen. Für Übernahme und Rückgabe der Camper müssen Sie bis spätestens 16:30 im Depot sein.

#### Ordnungswidrigkeiten:

Anfallende Verwarnungsgelder sind direkt zu bezahlen und die Vermietstation ist spätestens bei Fahrzeugrückgabe zu informieren. Pacific Horizon behält sich das Recht vor, dem Mieter sowie Strafzettel und Verwarnungen, als auch die von ihm verschuldeten Schäden am Eigentum Dritter in Rechnung zu stellen. Zusätzlich wird eine Bearbeitungs-

gebühr von NZD 50 pro Bußgeldbescheid erhoben. Ebenso im Falle von Schadensforderungen bei Beschädigung von Eigentum Dritter.

#### Pannen und Reparaturen:

Kleinere Reparaturen bis NZD 100 können ohne Rücksprache mit dem Vermieter vorgenommen werden und werden bei Rückgabe gegen Quittung ersetzt. Für höhere Beträge ist grundsätzlich die Information und Genehmigung des Vermieters erforderlich.

#### Verlängerung des Mietzeitraums/Änderung des Rückgabedepots:

Falls Sie sich erst in Neuseeland entscheiden sollten, Ihren festgebuchten Mietzeitraum um einige Tage zu verlängern, so ist dies grundsätzlich möglich. Dazu müssen Sie mit dem zentralen Reservierungsbüro in Neuseeland Kontakt aufnehmen. Bei Verfügbarkeit werden die anfallenden zusätzlichen Mietkosten Ihrer Kreditkarte belastet. Bedenken Sie jedoch, dass der tagesaktuelle Standardpreis für diese Zusatztage angewandt wird, der i.d.R. deutlich höher ist als unsere günstigen Veranstalterpreise. Auch bei der Rückgabe des Fahrzeugs in einem anderen Depot als dem gebuchten, benötigen Sie eine Zustimmung des Vermieters. Es fällt eine Gebühr von NZD 750 an.

#### Versicherungen:

Der Mietpreis beinhaltet eine Standardversicherung mit einer Selbstbeteiligung pro Schaden/Unfall von maximal NZD 4.500.

Die Standardversicherung deckt Schäden am eigenen und an fremden Fahrzeugen, Schäden gegenüber Dritten sowie Schäden an der Windschutzscheibe, am Unterboden, am Dach und Reifenschäden. Wir empfehlen zu Ihrer eigenen Absicherung den Abschluss einer Unfallversicherung. Schäden an der Markise sind vom Mieter zu tragen. Nicht versichert sind zudem Beschädigung oder Verlust von persönlichem Eigentum. Pacific Horizon bietet folgende Zusatzversicherungen an:

Zusatzversicherung 1 (Street Smart Excess Reduction 1):

Prämie/Tag: NZD 21 (maximal NZD 1.050 pro Anmietung); Reduktion der Selbstbeteiligung pro Schaden auf NZD 2.500. Diese Versicherung kann erst ab einer Mindestmiete von 5 Tagen abgeschlossen werden.

Zusatzversicherung 2 (Freedom Plus Excess Reduction 2):

Prämie/Tag: NZD 36 (maximal NZD 1.800 pro Anmietung); Reduktion der Selbstbeteiligung pro Schaden auf NULL. Diese Versicherung kann erst ab einer Mindestmiete von 5 Tagen abgeschlossen werden.

Diese Versicherung ist im More incl. Paket enthalten

#### Ausnahmen:

Der Mieter haftet unabhängig vom gewählten Versicherungspaket in voller Höhe für das eigene Fahrzeug sowie am Eigentum Dritter, wenn Schäden entstanden sind durch:

- Verstoß gegen die Mietbedingungen
- Grobe Fahrlässigkeit (z.B. durch Geschwindigkeitsüberschreitungen)
- Einfluss von Drogen oder Alkohol
- Fahren auf unerlaubten Straßen
- Wasser bzw. Salzwasser
- Überschreiten der maximalen Personenanzahl
- Fahrer, die nicht im Mietvertrag aufgeführt sind, keine gültige Fahrerlaubnis besitzen oder sich in der Probezeit befinden
- Falsches Betanken oder Einfüllen von Wasser
- Steckenbleiben des Fahrzeuges
- Nichtbeaufsichtigung des Fahrzeuges

Weiterhin haftet der Mieter für

- Schäden an der Markise
- Beschädigung oder Verlust von Privateigentum
- Reparaturen, die ohne Genehmigung von Pacific Horizon durchgeführt worden sind
- Kosten für verlorene oder beschädigte Fahrzeugschlüssel

Pacific Horizon behält sich das Recht vor, diese Regelung nach eigenem Ermessen anzuwenden.

#### Zusatzrüstung:

Bitte unbedingt bei Buchung angeben. Kosten pro Anmietung: Campingstuhl (NZD 16), Campingtisch (NZD 26), Fahrradträger (NZD 56), Schneeketten (NZD 41), Baby- oder Kindersitz (NZD 31), GPS-Gerät (Anmietung für mindestens 10 Tage; NZD 6 pro Tag - maximal NZD 150/Anmietung)

#### Allgemeiner Hinweis:

Bitte beachten Sie: Die hier abgedruckten Mietbedingungen sind Auszüge unseres Vertragspartners Pacific Horizon. Wir haben diese nach bestem Wissen übersetzt. Sie unterschreiben vor Ort vor Übernahme Ihres Mietwagens noch einmal die ausführlichen Mietbedingungen von Pacific Horizon, diese sind maßgeblich für Ihr Mietverhältnis vor Ort. Wir übernehmen keine Gewähr für die Vollständigkeit der Angaben. Die vollständigen Mietbedingungen senden wir Ihnen auf Verlangen gerne zu, Sie können diese auch unter <http://www.pacific-horizon.co.nz/rates/termsconditions.aspx> einsehen.

Stand November 2011

Die aktuellen Mietbedingungen entnehmen Sie bitte: <http://mietbedingungen.boomereisen.de>





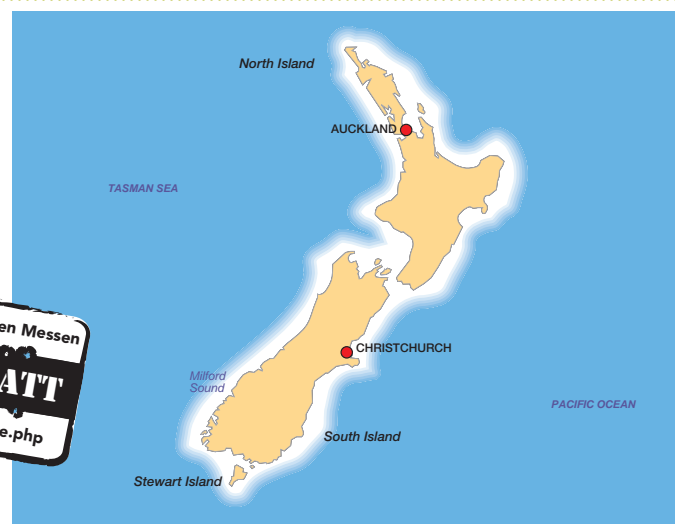

Cheapa Campa ist ein Tochterunternehmen von Apollo Motorhome Holidays und bietet preisgünstige Camper und Wohnmobile in Neuseeland, Australien und den USA an. Es unterhält eine große Flotte von Fahrzeugen, die zwischen drei und fünf Jahre alt und in einem technisch einwandfreien Zustand sind. Cheapa Campa bietet einen sehr persönlichen Service.

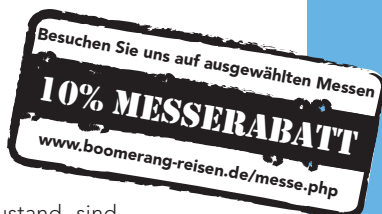

## Cheapa Hitop Campa

Der preisgünstige Campervan verbindet kreatives Design mit einer qualitativ hochwertigen Ausstattung. Dieses Fahrzeug ist besonders geeignet für junge Paare, die sich auf das Notwendige beschränken können.

**Belegung:** max. drei Personen  
Ideal für zwei Personen

**Fahrzeugdaten:**

- 2,4 l Benzinmotor
- Handschaltung; Servolenkung
- 70 l Tank (Verbrauch: ca. 10 l/100 km)
- voneinander unabhängiges, duales Batteriesystem
- Länge: 4,90 m, Breite: 1,70 m, Höhe: 2,65 m
- Fahrzeuginnenhöhe: 1,98 m

**Ausstattung:**

- Einzelbett oben (1,94 m x 1,36 m, 1 Kind ca. 8-13 Jahre max. 50kg)

- Doppelbett unten (1,90 m x 1,67 m)
- Energieversorgung 12/240 V
- Klimaanlage/Heizung in der Fahrerkabine
- Drei Sicherheitsgurte in der Fahrerkabine
- Radio/CD-Spieler
- Zweiflammiger Gasherd
- Mikrowelle (240 V)
- Kühlschrank (62 l) mit Gefrierfach
- Spülbecken mit Handpumpe (Kaltwasser)
- 55 l Wassertank
- Stauraum
- Esstisch mit Sitzzecke
- Fliegenschutzgitter an einigen Fenstern
- Feuerlöscher
- Zigarettenanzünder (12 V)
- Kein Durchgang zur Fahrerkabine
- Gasflasche (2 kg)
- Keine Möglichkeit, Baby- oder Kindersitze anzubringen



## 2 Bett Cheapa Campa mit Dusche/WC

Dieser Camper ist mit dem Luxus eines Wohnmobils ausgestattet, jedoch viel preisgünstiger und kompakter. Es ist genügend Platz vorhanden, um einen angenehmen Urlaub zu genießen.

**Belegung:** max. zwei Personen

**Fahrzeugdaten:**

- 2,4 l Turbo Dieselmotor
- Handschaltung; Servolenkung
- 75 l Tank (Verbrauch: ca. 12 l/100 km)
- voneinander unabhängiges, duales Batteriesystem
- Länge: 5,60 - 7,10 m, Breite: 2,00 m, Höhe: 2,80 m
- Fahrzeuginnenhöhe: 1,84 m

**Ausstattung:**

- Doppelbett (2,00 m x 1,72 m)
- Energieversorgung 12/240 V
- Klimaanlage/Heizung in der Fahrerkabine und im Wohnraum (240 V)

- Zwei Sicherheitsgurte in der Fahrerkabine
- Radio/CD-Spieler
- Dreiflammiger Gasherd
- Mikrowelle (240 V)
- Kühlschrank (62 l) mit Gefrierfach
- Spülbecken mit elektrischer Pumpe (Warm- und Kaltwasser)
- 100 l Wassertank
- 55 l Abwassertank
- Dusche
- Toilette
- Stauraum
- Esstisch mit Sitzzecke
- Feuerlöscher
- Zigarettenanzünder (12 V)
- Durchgang zur Fahrerkabine
- Gasflasche (4 kg)
- Keine Möglichkeit, Baby- und Kindersitze anzubringen







### 4 Bett Cheapa Campa

Das Wohnmobil bietet viel Raum und eine gute Ausstattung. Es ist ideal für Familien oder eine kleine Gruppe und trotz seiner Größe im Straßenverkehr einfach zu handhaben.

**Belegung:** max. vier Personen  
Ideal für zwei bis drei Personen

#### Fahrzeugdaten:

- 2,4 l Turbo Dieselmotor
- Handschaltung; Servolenkung
- 75 l Tank (Verbrauch: ca. 14 l/100 km)
- voneinander unabhängiges, duales Batteriesystem
- Länge: 7,00 m, Breite: 2,30 m, Höhe: 3,30 m
- Fahrzeuginnenhöhe: 2,10 m

#### Ausstattung:

- Doppelbett oben (2,13 m x 1,53 m) mit Sicherheitsnetz
- Doppelbett unten (2,13 m x 1,37 m)

- Energieversorgung 12/240 V
- Klimaanlage/Heizung in der Fahrerkabine und im Wohnraum (240 V)
- Zwei Sicherheitsgurte in der Fahrerkabine, zwei im Wohnraum
- Radio/CD-Spieler, TV/DVD-Spieler
- Dreiflammiger Gasherd
- Dunstabzugshaube
- Mikrowelle (240 V)
- Kühlschrank (110 l) mit Gefrierfach
- Spülbecken mit elektrischer Pumpe (Warm- und Kaltwasser)
- 100 l Wassertank; 100 l Abwassertank
- Dusche; Toilette; Garderobe
- Stauraum; Esstisch mit Sitzzecke
- Fliegenschutzgitter an einigen Fenstern; seitliche Markise
- Feuerlöscher
- Zigarettenanzünder (12 V)
- Durchgang zur Fahrerkabine
- Gasflasche (4 kg)
- Möglichkeit, Baby- und Kindersitze anzubringen



### 6 Bett Cheapa Campa

Das größte Fahrzeug der Flotte ist ideal für die ganze Familie, um Neuseeland zu erkunden. Es ist einfach zu fahren und bietet eine ausgezeichnete durchdachte Innenraumaufteilung.

**Belegung:** max. sechs Personen  
Ideal für vier bis fünf Personen

#### Fahrzeugdaten:

- 2,4 l Turbo Dieselmotor
- Handschaltung; Servolenkung
- 75 l Tank (Verbrauch: ca. 14 l/100 km)
- voneinander unabhängiges, duales Batteriesystem
- Länge: 7,30 m, Breite: 2,30 m, Höhe: 3,30 m
- Fahrzeuginnenhöhe: 2,10 m

#### Ausstattung:

- Doppelbett oben (2,13 m x 1,53 m) mit Sicherheitsnetz

- 2 Doppelbetten unten (2,13 m x 1,37 m und 1,95 m x 1,20 m)
- Energieversorgung 12/240 V
- Klimaanlage/Heizung in der Fahrerkabine und im Wohnraum (240 V)
- Zwei Sicherheitsgurte in der Fahrerkabine, vier im Wohnraum
- Radio/CD-Spieler, TV/DVD-Spieler
- Dreiflammiger Gasherd
- Dunstabzugshaube; Feuerlöscher
- Mikrowelle (240 V); seitliche Markise
- Kühlschrank (110 l) mit Gefrierfach
- Spülbecken mit elektrischer Pumpe (Warm- und Kaltwasser)
- 100 l Wassertank; 100 l Abwassertank
- Dusche; Toilette; Garderobe
- Stauraum; Esstisch mit Sitzzecke
- Fliegenschutzgitter an einigen Fenstern; Zigarettenanzünder (12 V)
- Durchgang zur Fahrerkabine
- Zwei Gasflaschen (je 4 kg)
- Möglichkeit, Baby- und Kindersitze anzubringen





## Leistungen

### Standard

#### Eingeschlossene Leistungen:

- Unbegrenzte Freikilometer
- Basisversicherung mit einer Selbstbeteiligung bis maximal NZD 2.700 bei Hitop und 2 Bett ST sowie NZD 5.000 bei 4 und 6 Bett (Ausnahmen siehe <http://mietbedingungen.boomerang-reisen.de>)
- Cheapa Welcome Pack für die erste Nacht (Streichhölzer, Mini Shampoo, Spülmittel, Seife, Salz, Pfeffer, Kaffee, Tee, Zucker)
- Transfer Flughafen – Mietstation – Flughafen
- Straßenkarten und Campingführer
- 24 Stunden-Unfall-/Pannenhilfe
- Goods and Services Tax (GST) in Höhe von 15%
- Umfassende Innenausstattung inklusive Küchenutensilien
- Erste Hilfe Kasten (sollte dieser benutzt oder geöffnet sein, fällt ein Betrag von NZD 50 an)

#### Nicht eingeschlossene Leistungen:

- Kraftstoff
- Kautions in Höhe von NZD 2.700 bzw. NZD 5.000 (je nach Fahrzeugtyp)
- Gebühr für Dieselfahrzeuge (Road User Charge Recovery Fee, sie beträgt pro gefahrene 100 km wie folgt: 2 Bett ST: NZD 4,84; 4 Bett: NZD 4,96; 6 Bett: NZD 5,13)
- Einweggebühren in Höhe von NZD 250 im Zeitraum 01.10.12-31.03.13
- Bettzeug/-wäsche & Handtücher (NZD 35 pro Person)
- Kosten für Zusatzfahrer
- Administration Fee in Höhe von 3%
- Gebühr für einmaliges Auffüllen der Gasflasche (LP Gas Refill Fee)
- Kreditkartengebühr (2% Visa und Mastercard, 4,5% Diners und AmEx)
- Zusatzausrüstung
- Zusatzversicherungen

### More Inclusive

#### Eingeschlossene Leistungen:

- Unbegrenzte Freikilometer
- VIP-Cover Option (Ausschluss des Selbstbehalts; Ausnahmen siehe <http://mietbedingungen.boomerang-reisen.de>)
- Cheapa Welcome Pack für die erste Nacht (Streichhölzer, Mini Shampoo, Spülmittel, Seife, Salz, Pfeffer, Kaffee, Tee, Zucker)
- Straßenkarten und Campingführer
- 24 Stunden-Unfall-/Pannenhilfe
- Transfers Flughafen – Mietstation – Flughafen
- Gebühr für Dieselfahrzeuge (Road User Charge Recovery Fee)
- Goods and Services Tax (GST) in Höhe von 15%
- Umfassende Innenausstattung inklusive Küchenutensilien, Bettzeug/-wäsche & Handtücher
- Erste Hilfe Kasten (sollte dieser benutzt oder geöffnet sein, fällt ein Betrag von NZD 50 an)

- Campingstühle und Tisch
- Gebühr für das erstmalige Auffüllen der Gasflasche (LP Gas Refill Fee)
- Baby- und/oder Kindersitze auf Anfrage
- Administration Fee in Höhe von 3%
- Kosten für Zusatzfahrer

#### Nicht eingeschlossene Leistungen:

- Kraftstoff
- Kautions in Höhe von NZD 250
- Kreditkartengebühr (2% Visa und Mastercard, 4,5% Diners und AmEx)
- Einweggebühren in Höhe von NZD 250 im Zeitraum 01.10.12-31.03.13

### ★ Cheapa Campa More Inclusive Paket:

- VIP-Cover Option (Selbstbehalt reduziert sich auf Null)
- Gebühr für Dieselfahrzeuge (Road User Charge Recovery Fee)
- Bettwäsche, Handtücher und Schlafsäcke
- Campingstühle und Tisch
- Gebühr für das erstmalige Auffüllen der Gasflasche (LP Gas Refill Fee)
- Baby- und/oder Kindersitze auf Anfrage
- Administration Fee in Höhe von 3%
- Kosten für Zusatzfahrer

Das Cheapa Campa More Inclusive Paket muss für max. 35 Tage/Anmietung (Hitop, 2 Bett Camper ST) bzw. max. 50 Tage/Anmietung (restliche Fahrzeuge) bezahlt werden.



### ★ Cheapa belohnt frühes Buchen!

Bei Buchung eines Campers bis mindestens 120 Tage vor Übernahme des Fahrzeugs, erhalten Sie auf die Standard Flexpreise einen Frühbucher-Rabatt in Höhe von 5% (nicht anwendbar auf Cheapa More Inclusive Paket). Dieser Rabatt kann mit einer Langzeitermäßigung kombiniert werden.

## Cheapa Campa NZ Flexpreise

Cheapa Campa bietet sogenannte Flexpreise an, bei denen Angebot und Nachfrage den jeweils tagesaktuellen Mietpreis für Ihren Camper bestimmen. Die Flexpreise sind vom Zeitpunkt der Buchung und von der geplanten Reisezeit abhängig und werden wöchentlich neu festgelegt. Je nach Auslastung können die verschiedenen Anmietstationen für die gleichen Fahrzeugtypen unterschiedliche Flexpreise anbieten.

#### Hinweise:

- Der Flexpreis am Übernahmedatum des Fahrzeugs bestimmt den Preis für die ersten 35 Miettage, der Flexpreise am 36. Miettag für die nächsten 35 Miettage usw.
- Bei Anmietungen ab 21 Tagen gewährt Cheapa Campa eine Ermäßigung von 9% und ab 35 Tagen 16%. Diese gilt nicht für das Cheapa Campa More Inclusive Paket.
- Das Cheapa Campa More Inclusive Paket kann für CHF 27 pro Tag (Hitop und 2 Bett Camper ST) für max. 35 Tage bzw. CHF 36 pro Tag (restliche Fahrzeuge) für max. 50 Tage hinzu gebucht werden. Auf dieses Paket wird keine Langzeitermäßigung gewährt.
- Jede Umbuchung (Änderung der Kategorie, der Namen, der Anmietstation, des Mietzeitraums etc.) wird wie Stornierung und Neubuchung behandelt, d.h. es gilt der aktuelle Flexpreis zum Zeitpunkt der Umbuchung oder der original Flexpreis, falls dieser höher ist.

#### Cheapa Campa Preise pro Tag in CHF

	1	2	3	4	5	6	7	8
A	16	19	20	21	24	25	28	29
B	31	33	35	36	40	43	47	49
C	52	55	57	63	65	69	72	76
D	80	84	86	90	94	97	101	105
E	109	112	116	120	124	129	133	138
F	142	148	152	156	161	165	170	174
G	180	184	188	194	200	205	210	215
H	221	227	238	242	251	265	293	311

Besuchen Sie uns auf ausgewählten Messen

**10% MESSERABATT**

[www.boomerang-reisen.de/messe.php](http://www.boomerang-reisen.de/messe.php)







Die Firma Hippie Camper wurde 2006 von der erfolgreichen Wohnmobilfirma Apollo Motorhome Holidays gegründet und bietet seitdem ein neues Level in der Camperlandschaft Neuseelands an. Die bis zu 3 Jahre alten Hippie Camper geben dem Begriff „Backpacking“ in Neuseeland eine ganz neue Bedeutung und versprechen ein unvergessliches Campingerlebnis. Äußerlich im angesagten Retrostyle und mit einer komplett neuen Innenausstattung, bietet das Fahrzeug alles, was spaßliebende junge Leute mit einem kleinem Budget brauchen.

Besuchen Sie uns auf ausgewählten Messen  
**10% MESSERABATT**  
[www.boomerang-reisen.de/messe.php](http://www.boomerang-reisen.de/messe.php)

Anmietung ab  
**18**  
 Jahren



## 2 Bett Hippie Camper Deluxe

**Belegung:** max. zwei Personen

**Fahrzeugdaten:**

- 2,4 l Benzinmotor
- Handschaltgetriebe
- Servolenkung
- Duales Batteriesystem
- 70 l Treibstofftank (Verbrauch ca. 14 l/100 km)
- Länge: 4,51 m, Breite: 1,69 m, Höhe: 1,84 m
- Fahrzeuginnenhöhe: 1,22 m

- Spülbecken mit Handpumpe (Kaltwasser)
- 20 l Wassertank; Kochutensilien
- Feuerlöscher; Butangasflasche
- Zigarettenanzünder (12 V)
- Dachgepäckträger; Safe
- Betttuch, Handtücher, Kissen, Schlafsäcke
- Keine Möglichkeit Baby- oder Kindersitze anzubringen

**Ausstattung:**

- Doppelbett (2,00 m x 1,50 m)
- Energieversorgung 12/240 Volt,
- Klimaanlage/Heizung in Fahrerkabine
- Zwei Sicherheitsgurte in der Fahrerkabine
- Radio/CD
- Gaskocher; Kühlschrank (37 l)



### Leistungen

Standard	More Inclusive
<p><b>Eingeschlossene Leistungen:</b></p> <ul style="list-style-type: none"> <li>· Unbegrenzte Freikilometer</li> <li>· Basisversicherung mit einer Selbstbeteiligung in Höhe von NZD 2.500 bei Fahrern ab 21 Jahren bzw. NZD 3.500 bei Fahrern zwischen 18 und 20 Jahren (Ausnahmen siehe <a href="http://mietbedingungen.boomerang-reisen.de">http://mietbedingungen.boomerang-reisen.de</a>)</li> <li>· Kosten für Zusatzfahrer</li> <li>· Hippie Welcome Pack (Streichhölzer, kl. Shampoo, Spülmittel, Seife, Salz, Pfeffer, Kaffee, Tee, Zucker)</li> <li>· Transfers Flughafen – Mietstation – Flughafen</li> <li>· Straßenkarten und Campingführer</li> <li>· Erste Hilfe Kasten (sollte er benutzt oder geöffnet sein, fällt ein Betrag von NZD 50 an)</li> <li>· 24 Stunden-Unfall/Pannenhilfe</li> <li>· Goods and Service Tax (GST) in Höhe von 15%</li> </ul> <p><b>Nicht eingeschlossene Leistungen:</b></p> <ul style="list-style-type: none"> <li>· Umfassende Innenausstattung inklusive Küchenutensilien</li> <li>· Bettzeug/-wäsche &amp; Handtücher für die gebuchte Personenzahl</li> <li>· Kraftstoff</li> <li>· Kautions in Höhe von NZD 2.500 bei Fahrern ab 21 Jahren bzw. NZD 3.500 bei Fahrern zwischen 18 und 20 Jahren</li> <li>· Administration Fee in Höhe von 3%</li> <li>· Einweggebühren in Höhe von NZD 250 im Zeitraum 01.10.2012 – 31.03.2013</li> <li>· Gebühr für einmaliges Auffüllen der Gasflasche (LP Gas Refill Fee) in Höhe von NZD 25</li> <li>· Kreditkartengebühr</li> <li>· Zusatzausrüstung</li> <li>· Zusatzversicherungen</li> </ul>	<p><b>Eingeschlossene Leistungen:</b></p> <ul style="list-style-type: none"> <li>· Unbegrenzte Freikilometer</li> <li>· Liability Reduction Option 2 mit einer Selbstbeteiligung in Höhe von NZD 100 bei Fahrern ab 21 Jahren bzw. NZD 250 bei Fahrern zwischen 18 und 20 Jahren (Ausnahmen siehe <a href="http://mietbedingungen.boomerang-reisen.de">http://mietbedingungen.boomerang-reisen.de</a>)</li> <li>· Einweggebühren</li> <li>· Kosten für Zusatzfahrer</li> <li>· Hippie Welcome Pack (Streichhölzer, kl. Shampoo, Spülmittel, Seife, Salz, Pfeffer, Kaffee, Tee, Zucker)</li> <li>· Transfers Flughafen – Mietstation – Flughafen</li> <li>· Straßenkarten und Campingführer</li> <li>· Erste Hilfe Kasten (sollte er benutzt oder geöffnet sein, fällt ein Betrag von NZD 50 an)</li> <li>· 24 Stunden-Unfall/Pannenhilfe</li> </ul> <p><b>Nicht eingeschlossene Leistungen:</b></p> <ul style="list-style-type: none"> <li>· Goods and Service Tax (GST) in Höhe von 15%</li> <li>· Umfassende Innenausstattung inklusive Küchenutensilien</li> <li>· Bettzeug/-wäsche &amp; Handtücher für die gebuchte Personenzahl</li> <li>· Gebühr für das erstmalige Auffüllen der Gasflasche (LP Gas Refill Fee)</li> <li>· Campingstühle und Tisch</li> <li>· Heizlüfter</li> <li>· Administration Fee in Höhe von 3%</li> <li>· Schneeketten (auf Anfrage)</li> <li>· Kraftstoff</li> <li>· Kautions in Höhe von NZD 100 bei Fahrern ab 21 Jahren bzw. NZD 250 bei Fahrern zwischen 18 und 20 Jahren</li> <li>· Kreditkartengebühr</li> <li>· Zusatzausrüstung</li> </ul>

**★ Hippie Camper More Inclusive Paket:**

- Liability Reduction Option 2 mit einer Selbstbeteiligung in Höhe von NZD 100 bei Fahrern ab 21 Jahren bzw. NZD 250 bei Fahrern zwischen 18 und 20 Jahren
- Einweggebühren
- Gebühr für das erstmalige Auffüllen der Gasflasche (LP Gas Refill Fee)
- Campingstühle und Tisch
- Heizlüfter
- Administration Fee in Höhe von 3%
- Schneeketten (auf Anfrage)

**Hippie Camper Inclusive Paket Preise pro Tag in CHF**

Fahrer	18 Jahren - 20 Jahren	21 Jahren - 75 Jahren
	MC1300363	MC1300364
01.04.12 - 31.03.13	32	23

**Besuchen Sie uns auf ausgewählten Messen**

**10% MESSERABATT**

[www.boomerang-reisen.de/messe.php](http://www.boomerang-reisen.de/messe.php)



### Hippie Camper NZ Flexpreise

Hippie Camper bietet sogenannte Flexpreise an, bei denen Angebot und Nachfrage den jeweils tagesaktuellen Mietpreis für Ihren Camper bestimmen. Die Flex-Preise sind vom Zeitpunkt der Buchung und von der geplanten Reisezeit abhängig und werden wöchentlich neu festgelegt. Je nach Auslastung können die verschiedenen Anmietstationen unterschiedliche Flexpreise anbieten.

- Hinweise:**
- Der Flex-Preis am Übernahmedatum des Fahrzeugs bestimmt den Preis für die ersten 35 Miettage, der Flexpreis am 36. Miettag für die nächsten 35 Miettage usw.
  - Bei Anmietungen ab 21 Tagen gewährt Hippie Camper eine Ermäßigung von 5%, ab 35 Tagen 10%, und ab 50 Tagen 15%.
  - Das Hippie Camper More Inclusive Paket kann hinzu gebucht werden. Auf dieses Paket wird keine Langzeitermäßigung gewährt.
  - Kumulierte Miete ist möglich.
  - Jede Umbuchung (Kategorie, Namensänderungen, Änderung der Anmietstation des Mietzeitraums etc.) wird wie Stornierung und Neubuchung behandelt, d.h. es gilt der aktuelle Flexpreis zum Zeitpunkt der Umbuchung oder der original Flexpreis, falls dieser höher ist.

**Hippie Camper Preise pro Tag in CHF**

	1	2	3	4	5	6	7	8
A	16	19	20	21	24	25	28	29
B	31	33	35	36	40	43	47	49
C	52	55	57	63	65	69	72	76
D	80	84	86	90	94	97	101	105
E	109	112	116	120	124	129	133	138







Die preisgekrönten Spaceships haben ein einmaliges Design und sind so einfach zu fahren wie ein normaler PKW - bieten aber die fantastische Ausstattung eines Wohnmobils. In den vielen „Space-Stations“ auf Ihrem Weg erhalten Sie zahlreiche nützliche Informationen und können DVDs ausleihen und wieder zurückgeben. Genießen Sie Ihre Fahrt abseits der ausgetretenen touristischen Wege.

## 2 Bett Beta Spaceship

**Belegung:** max. zwei Personen

**Fahrzeugdaten:**

- 2,4 l Benzinmotor
- Automatikgetriebe
- Servolenkung
- 50 l Treibstofftank (Verbrauch ca. 10 l/100 km)
- Länge: 4,60 m, Breite: 1,65 m, Höhe: 1,80 m
- Fahrzeuginnenhöhe: 1,26 m

**Ausstattung:**

- 1 Doppelbett (1,92 m x 1,40 m)
- Zusätzlicher Platz bei ausgeklapptem Kofferraum mit Zeltwand bis zu 2,10 m x 1,40 m
- Energieversorgung 12 V, Duales Batteriesystem (24 Stunden +)
- Klimaanlage
- Vier Sicherheitsgurte
- CD/DVD-Spieler, 6 Lautsprecher (Surround Sound), 18 cm herausklappbarer Bildschirm

- Anschluss für MP3- und iPOD-Spieler
- Zweiflammiger Gasherd
- Kühlschrank (15 l)
- 2 Wassertanks (1 x 20 l und 1 x 15 l)
- Gasflasche (4 kg) oder kleine Butan Gasflaschen
- Stauraum für zwei große Rucksäcke
- Besteck, Teller und Tassen für bis zu vier Personen
- Bettzeug
- Zigarettenanzünder (12 V)
- Seitenmarkise

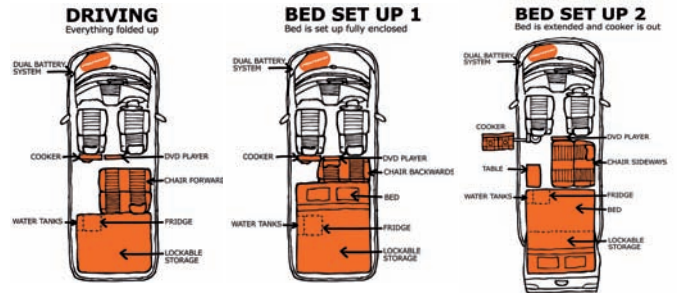

## 4 Bett Beta Spaceship



Die 4 Bett Variante des Spaceships hat die gleichen Fahrzeugdaten und Ausstattung wie die 2 Bett Beta Variante. Sie verfügt darüber hinaus über eine Schlafkabine auf dem Dach:

- Länge: 1,90 m, Breite: 1,04 m, Höhe (aufgeklappt): 1,40 m, Höhe

- (zusammengeklappt): 0,30 m; Gewicht: 45 kg
- Zustieg über eine Leiter
- 3 kleine dreieckige Fenster mit Moskitonetzen
- 1 Matratze mit Überzug, 2 Kissen, 1 Bettdecke





## Leistungen

### Standard

#### Eingeschlossene Leistungen:

- Unbegrenzte Freikilometer
- Basisversicherung mit einer Selbstbeteiligung in Höhe von NZD 2.000 (bei Fahrern ab 25 Jahren) bzw. NZD 2.500 bei Fahrern zwischen 21 und 24 Jahren
- Kosten für zusätzliche Fahrer
- Campingführer
- 24 Stunden Unfall-/Pannenhilfe
- Goods and Service Tax (GST) 15%
- Küchenutensilien, 1 Bettdecke, 1 Leintuch, 2 Kopfkissen

#### Nicht eingeschlossene Leistungen:

- Kraftstoff
- Kautions in Höhe der Selbstbeteiligung (Kreditkartenimprint)
- Gebühr fürs Auffüllen der Gasflasche (LP Gas Refill Fee) in Höhe von NZD 25
- Kreditkartengebühr
- Zusatzausrüstung (GPS, Seitenmarkise usw.)
- Zusatzversicherungen

### More Inclusive

#### Eingeschlossene Leistungen:

- Unbegrenzte Freikilometer
- Umfassende Versicherung mit Null Selbstbehalt (Ausnahmen siehe <http://mietbedingungen.boomerang-reisen.de>)
- Kosten für zusätzliche Fahrer
- Campingführer
- 24 Stunden Unfall-/Pannenhilfe
- Goods and Service Tax (GST) 15%
- Küchenutensilien, 1 Bettdecke, 1 Leintuch, 2 Kopfkissen
- Campingtisch und Stühle

#### Nicht eingeschlossene Leistungen:

- Kraftstoff
- Kautions in Höhe der Selbstbeteiligung
- Gebühr fürs Auffüllen der Gasflasche (LP Gas Refill Fee) in Höhe von NZD 25
- Kreditkartengebühr
- Zusatzausrüstung (GPS, Seitenmarkise usw.)

## ★ Spaceships belohnt frühes Buchen:

- Bei Buchungen bis 31.03.12 erhalten Sie 10% Rabatt auf die Standardpreise!
- 34 Miettage zum Preis von 32 Tagen
- Gültig für Reisen in den Zeiträumen 01.04.-30.11.12 und 01.02.-31.03.13
- Die Specials sind kombinierbar

## Spaceships Preise pro Tag in CHF

Anzahl Tage	Standard					More Inclusive				
	5 bis 10	11 bis 21	22 bis 32	33 bis 59	ab 60	5 bis 10	11 bis 21	22 bis 32	33 bis 59	ab 60
<b>2 Bett Beta Spaceship</b>										
	MC1300419					MC1300707				
01.04.12 - 30.04.12	47	44	40	37	34	68	64	61	58	54
01.05.12 - 30.09.12	34	32	31	29	28	54	53	51	50	49
01.10.12 - 31.10.12	47	44	40	37	34	68	64	61	58	54
01.11.12 - 30.11.12	82	78	75	68	54	102	99	95	88	75
01.12.12 - 28.02.13	95	92	88	82	68	116	112	109	102	88
01.03.13 - 31.03.13	75	71	68	61	47	95	92	88	82	68
<b>4 Bett Beta Spaceship</b>										
	MC1300842					MC1300843				
01.04.12 - 30.04.12	54	51	47	44	40	75	71	68	64	61
01.05.12 - 30.09.12	40	39	38	36	35	61	60	58	57	55
01.10.12 - 31.10.12	61	58	54	51	47	82	78	75	71	68
01.11.12 - 30.11.12	95	92	88	82	68	116	112	109	102	88
01.12.12 - 28.02.13	123	119	116	109	95	143	140	136	129	116
01.03.13 - 31.03.13	88	85	82	75	61	109	106	102	95	82

## ★ Spaceships More Inclusive Paket

Sie haben die Möglichkeit, die Spaceships Fahrzeuge auch mit einem More Inclusive Paket anzumieten. Zusätzlich zum Standard-Paket sind folgende Leistungen enthalten:

- Umfassende Versicherung mit Null Selbstbehalt
- Campingtisch und -stühle
- Schäden an Reifen und Windschutzscheibe sowie Dach- und Unterbodenschäden sind voll versichert
- 8% Rabatt auf die Fahrzeugkosten für die Fährüberfahrt zwischen Nord- und Südsinsel mit der Bluebridge Ferry
- Das More Inclusive Paket muss für max. 35 Tage bezahlt werden.

## ★ Seien Sie für jede Jahreszeit gerüstet und buchen Sie ein nützliches Zusatzpaket für NZD 80:

### Sommer Paket:

Solardusche, Campingtisch und zwei Campingstühle, Kühltasche

### Winter Paket:

Heizung, zwei Wärmflaschen, Netzstecker



### Mietbedingungen

**Auszug aus den Spaceships Ltd Mietbedingungen**  
Gültigkeit vom 01. April 2012 - 31. März 2013

**Anmietstationen:** Auckland, Christchurch, Queenstown

**Annahme/Rückgabe des Fahrzeugs:**

Alle mitgeführten Gegenstände müssen bei Rückgabe des Fahrzeugs vollständig vorhanden, sauber und frei von Schäden sein. Die Rückgabe muss mit derselben Menge an Treibstoff erfolgen wie bei Fahrzeugannahme, sonst fällt eine Gebühr von NZD 250 an. Sollte das Fahrzeug bei der Rückgabe besonders verschmutzt sein, fällt eine Reinigungsgebühr zu Lasten des Mieters von NZD 75 an. Für eine bei Abgabe des Fahrzeuges nicht gereinigte Toilette fällt eine Reinigungsgebühr von NZD 300 an. Für einen stark verschmutzten Kindersitz fällt eine Reinigungsgebühr von NZD 50 an. Fehlt bei Rückgabe des Fahrzeuges das GPS-Gerät oder ist beschädigt, fallen Ersatzkosten von NZD 200 zzgl. GST an. Die Rückgabe muss bis 16:00 Uhr erfolgen. Bei verspäteter Rückgabe wird ein zusätzlicher Miettag berechnet. Erfolgt die Rückgabe einen oder mehrere Tage später, so werden die zusätzlichen Miettage dreimal berechnet. Keine Rückerstattung bei verspäteter Annahme/verfrühter Rückgabe.

**Einwegmieten:**

Einwegmieten zwischen Auckland und Christchurch sind ohne Gebühr möglich. Mindestmiete 10 Tage für Anmietungen 01.04.-31.10. Mindestmiete 14 Tage für Anmietungen 01.11.-31.03.

**Fahrgebiete/Restriktionen:**

Spaceships dürfen nur auf geteerten Straßen und Zufahrtswegen zu Campingplätzen gefahren werden. Auf folgenden Straßen dürfen Spaceships nicht gefahren werden und sind auf diesen Straßen nicht versichert: Skippers Road (Queenstown), Ball Hut Road (Mt Cook), Ninety Mile Beach (Northland). Fahrten über den Strand, durch Wasser und Flüsse sind nicht erlaubt. Die Benutzung der Fähren zwischen Nord- und Südinself ist erlaubt. Alle Fahrzeuge sind Nichtraucherfahrzeuge, Tiere sind nicht erlaubt (Ausnahme: Blindenhunde nach vorheriger Genehmigung durch Spaceships).

**Führerschein:**

Es ist ein gültiger nationaler Führerschein erforderlich. Falls der nationale Führerschein nicht in englischer Sprache ausgestellt ist, benötigen Sie zusätzlich einen internationalen Führerschein.

**Kaution:**

Bei Fahrzeugübernahme ist eine Kaution in Höhe der gewählten Selbstbeteiligung mittels Kreditkartenimprint zu hinterlegen. Die Kaution deckt den Selbstbehalt im Schadensfall plus anfallende Zusatzkosten und Verkehrsdelikte, Verlust oder Diebstahl ab. Die Kaution wird bei ordnungsgemäßer und rechtzeitiger Rückgabe des Mietfahrzeugs (voller Tank, gereinigter Innenraum, unbeschädigtes Fahrzeug etc.) wieder freigegeben. Dieses kann bis zu 30 Tage in Anspruch nehmen. Falls keine Kreditkarte verfügbar ist, kann die Kaution in bar hinterlegt werden, in diesem Fall wird die Kaution bis zu 21 Tage nach Beendigung der Miete von Spaceships Ltd einbehalten. Die Höhe der Kaution beträgt je nach gewähltem Versicherungsschutz:  
Fahrer zwischen 18 und 20 Jahren: NZD 2.500 bei Basisversicherung (im Miet-

preis bereits enthalten)  
NZD 0 bei Abschluss der More Inclusive Versicherung (bei Barzahlung NZD 2.500)  
Fahrer ab 21 Jahren:  
NZD 2.000 bei Basisversicherung (im Mietpreis bereits enthalten)  
NZD 0 bei Abschluss der More Inclusive Versicherung (bei Barzahlung NZD 2.500)  
Da es keine festgelegten Fahrer gibt, wird die Kaution immer nach dem jüngsten Fahrer im Fahrzeug berechnet.  
Wichtiger Hinweis: Für das 4 Bett Spaceship fällt zusätzlich eine Kaution in Höhe von NZD 1.000 für die Schlafkabine auf dem Dach an.

**Kumulierte Miete:**

Wird ein Fahrzeug zuerst in Australien und danach ein zweites in Neuseeland oder umgekehrt gebucht, erhalten Sie einen Rabatt in Höhe von 5% auf die zweite Miete. Der Anmieter muss derselbe sein, d.h. Gruppenbuchungen kommen nicht in den Genuss kumulierter Mieten. In Bezug auf Mindestmietdauer, Einwegmieten und Gebühren, die vor Ort anfallen, werden die Anmietungen als separate Anmietungen betrachtet. Kumulierte Mieten gelten nicht für das More Inclusive Paket.

**Mietzeitberechnung:**

Ein Miettag = Kalendertag. Für die Berechnung der Fahrzeugmiete zählt der Tag der Anmietung und der Tag der Rückgabe jeweils als ein Tag, egal zu welcher Uhrzeit die Anmietung bzw. Abgabe erfolgen. Die Preisberechnung erfolgt unter Berücksichtigung der unterschiedlichen Saisonzonen.

**Mindestalter des Fahrers:** 18 Jahre, kein Maximalalter

**Mindestmietdauer:**

5 Tage für Annahme und Rückgabe im gleichen Depot im Zeitraum 01.04.-31.10. 10 Tage für Annahme und Rückgabe im gleichen Depot im Zeitraum 01.11.-31.03.

**Öffnungszeiten:**

Täglich von 09:00 bis 16:00 Uhr. Am 25.12. und am 01.01. sind alle Stationen geschlossen.

**Ordnungswidrigkeiten:**

Anfallende Verwarnungsgelder sind direkt zu bezahlen und die Vermietstation ist spätestens bei Fahrzeugrückgabe zu informieren. Spaceships behält sich das Recht vor, dem Mieter sowohl Bußgelder und Verwarnungen als auch die von ihm verschuldeten Schäden am Eigentum Dritter in Rechnung zu stellen. Die Unterlassung der Meldung kann demnach zu einer Nachbelastung Ihrer Kreditkarte führen. Zusätzlich wird eine Bearbeitungsgebühr in Höhe von NZD 75 pro Bußgeldbescheid erhoben. Bei Nichtbezahlen von mautpflichtigen Strecken fällt neben dem Bußgeld (ca. NZD 42) noch zusätzlich eine Bearbeitungsgebühr in Höhe von NZD 25 an.

**Pannen und Reparaturen:**

Die Fahrzeuge werden rund um die Uhr vom Pannendienst des neuseeländischen Automobilclubs betreut. Bei allen nicht mechanischen Schäden (z.B. Schlüsselabbruch, verlorene Schlüssel, leere Batterie, Reifenpannen, Benzinmangel oder das Tanken des falschen Treibstoffes, Abschleppen eines festgefahrener Fahrzeugs) fällt eine Anfahrtsgebühr zu Lasten des Mieters an. Reparaturen dürfen nur in Rücksprache mit dem Vermieter vorgenommen werden. Im Falle notwendiger größerer Reparaturen ist Spaceships Ltd sofort in Kenntnis zu setzen, bei Unterlassung entfällt jedweder An-

spruch des Mieters nach Beendigung der Mietdauer.

Spaceships Ltd ist nur verpflichtet Rückerstattungen für den tatsächlichen Reparaturzeitraum zu gewähren, Spaceships Ltd übernimmt keinerlei anfallende Kosten für alternative Unterkünfte. Fehlfunktionen von DVD-/CD-Spieler, Kühlschranks, Wasserpumpe oder Gaskocher gelten nicht als mechanische Schäden, Ausfälle der Geräte werden nicht erstattet. Rückwirkende Ansprüche werden von Spaceships Ltd nicht akzeptiert.

Bei Unfällen fällt eine Gebühr von NZD 100 an, unabhängig der Schuldfrage. Ausfallzeiten müssen ebenfalls bezahlt werden. Die gewählte Kaution wird sofort bei einem Unfall unabhängig der Schuldfrage einbehalten.

**Steuern und Gebühren:**

Kreditkartengebühren:  
Mastercard, Visa: 1,5%  
American Express, Diners Club werden nicht akzeptiert!  
Bei Verlust des Schlüssels für die Dach-Schlafkabine fällt eine Gebühr von NZD 150 an.

**Verlängerung des Mietzeitraums/Änderung des Rückgabedepots:**

Falls Sie sich erst in Neuseeland entscheiden sollten, Ihren festgebuchten Mietzeitraum um einige Tage zu verlängern, so ist dieses grundsätzlich möglich. Dazu müssen Sie mit dem zentralen Reservierungsbüro in Neuseeland Kontakt aufnehmen. Bei Verfügbarkeit werden die anfallenden zusätzlichen Mietkosten Ihrer Kreditkarte belastet. Auch bei der Rückgabe des Fahrzeuges in einem anderen Depot als dem gebuchten, benötigen Sie eine Zustimmung des Vermieters. Zusätzlich fallen Gebühren in Höhe von NZD 350 an.

**Versicherungen:**

Der Mietpreis beinhaltet eine Basisversicherung mit einer Selbstbeteiligung pro Schaden / Unfall von maximal NZD 2.000 bzw. NZD 2.500 (bei Fahrern zwischen 18 und 20 Jahren). Die Basisversicherung deckt Schäden am eigenen und am fremden Fahrzeug (unabhängig der Schuldfrage) sowie Sach- und Personenschäden gegenüber Dritten. Wartezeiten, die aufgrund von Reparaturen anfallen, gehen zu Lasten des Mieters. Nicht versichert sind Schäden an der Windschutzscheibe und sonstige Glasschäden, Schäden an der Schlafkabine auf dem Dach sowie Reifen-, Dach und Unterbodenschäden. Eine zusätzliche nicht erstattungsfähige Prämie von NZD 5 pro Miettag (maximal NZD 175/Miete) deckt den Verlust oder Bruch der Windschutzscheibe. Wir empfehlen zu Ihrer eigenen Absicherung den Abschluss einer Unfallversicherung. More Inclusive: Spaceships bietet zusätzlich noch eine More Inclusive Versicherung (Preise im Katalog) an, die den Selbstbehalt auf Null reduziert. Diese Versicherung fällt für max. 35 Tage an und beträgt max. NZD 1.050. Mitversichert sind Schäden an der Windschutzscheibe (max. 1) und sonstige Glasschäden sowie Reifen- (max. 2), Dach- und Unterbodenschäden sowie Schäden am Dachzelt (4-Bett-Fahrzeuge). Ausnahmen siehe unten. Achtung: Für die 4-Bett-Fahrzeuge fällt unabhängig von der gewählten Versicherung ein zusätzlicher Selbstbehalt in Höhe von NZD 1.000 für die Schlafkabine auf dem Dach an, der nicht reduziert werden kann. Tritt während der Reise ein Versicherungsfall

ein, der durch die abgeschlossene Versicherungsprämie gedeckt ist, muss für die verbleibende Mietdauer eine neue Versicherung abgeschlossen werden.

**Ausnahmen:**

Der Mieter haftet unabhängig vom gewählten Versicherungspaket in voller Höhe für das eigene Fahrzeug sowie am Eigentum Dritter, wenn Schäden entstanden sind durch:  
- Verstoß gegen die Mietbedingungen  
- Grobe Fahrlässigkeit (z.B. durch Geschwindigkeitsüberschreitungen)  
- Einfluss von Drogen oder Alkohol  
- Fahren auf unerlaubten Straßen  
- Wasser bzw. Salzwasser  
- Überschläge ohne Beteiligung Dritter  
- Überschreiten der maximalen Personenanzahl  
- Fahrer, die nicht im Mietvertrag aufgeführt sind oder keine gültige Fahrerlaubnis besitzen  
- Falsches Betanken oder Einfüllen von Wasser  
- Steckengeblieben des Fahrzeuges  
- Nichtbeaufsichtigung des Fahrzeuges

Weiterhin haftet der Mieter für  
- Beschädigung oder Verlust von Privateigentum  
- Reparaturen, die ohne Genehmigung von Spaceships durchgeführt worden sind  
- Kosten für Bergung und Abschleppung des Fahrzeuges, wenn dieses steckengeblieben ist oder vom Mieter nicht mehr aufgefunden werden kann und Schäden, die dadurch entstanden sind  
- Kosten für verlorene oder beschädigte Fahrzeug- und Dachkabinenschlüssel

Des Weiteren ist der Fahrer für die normale Überprüfung des Fahrzeuges (Öl- und Wasserstand usw.) verantwortlich.

Spaceships behält sich das Recht vor, diese Regelung nach eigenem Ermessen anzuwenden.

**Zusatzrüstung:**

Bitte bei Buchung unbedingt angeben. Kosten pro Anmietung (zahlbar vor Ort): Campingtisch (NZD 30), Campingstuhl (NZD 15), Kombination 1 Tisch & 2 Stühle (NZD 50), Kindersitz 8-15 kg (NZD 100), Sitzhöhe 14-26 kg (NZD 100), Zelt (NZD 80), Solardecke (NZD 25), 240V Netzkabel (NZD 50) Wichtiger Hinweis bei Mitnahme von Kindern: Spaceships muss bei Buchung über das Alter (mind. 1 Jahr), die Größe und das Gewicht des Kindes informiert werden, da sonst die Mitnahme von Kindern nicht gewährleistet werden kann.

**Allgemeiner Hinweis:**

Bitte beachten Sie: Die hier abgedruckten Mietbedingungen sind Auszüge unseres Vertragspartners Spaceships. Wir haben diese nach bestem Wissen übersetzt. Sie unterschreiben vor Ort vor Übernahme Ihres Mietwagens noch einmal die ausführlichen Mietbedingungen von Spaceships, diese sind maßgeblich für Ihr Mietverhältnis vor Ort. Wir übernehmen keine Gewähr für die Vollständigkeit der Angaben. Die vollständigen Mietbedingungen senden wir Ihnen auf Verlangen gerne zu, Sie können diese auch unter <http://www.spaceshipsrentals.co.nz/terms-and-conditions> einsehen.

Stand: November 2011

Die aktuellen Mietbedingungen finden Sie unter <http://mietbedingungen.boomerang-reisen.de>





**HOECKER  
ENTDECKT  
NEUSEELAND**



Ein Mann, ein Land und 1000 Dinge zu erleben. Bernhard Hoëcker ist ein Fan der vielen Möglichkeiten, die Neuseeland zu bieten hat. Und kann nicht genug davon bekommen.

**MEHR ÜBER SEINE EINZIGARTIGE REISE:**

**[WWW.HOECKER-ENTDECKT-NEUSEELAND.DE](http://WWW.HOECKER-ENTDECKT-NEUSEELAND.DE)**

**NEW ZEALAND  
100% PURE** you



# Fun & Relaxation in New Zealand





## Go Kiwi Hotelpass

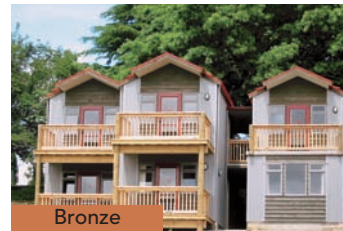
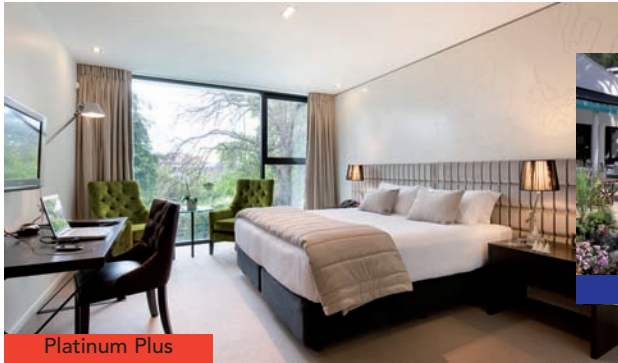

Sie wollen flexibel, unabhängig und kostengünstig durch Neuseeland reisen? Die Go Kiwi Hotelpass Übernachtungs-Gutscheine bieten Ihnen die Möglichkeit, auf bequeme und unkomplizierte Weise das Land zu bereisen. Die rund 115 Hotels, Resorts, Motels und Apartments der Gruppe sind über das ganze Land verteilt. Wohin Ihre Traumreise auch führt, in nahezu jeder Region finden Sie ein Go Kiwi Hotel - mit dem gewohnt guten Standard und einem hervorragenden Preis-/Leistungsverhältnis.

Da Sie die gewünschten Übernachtungsgutscheine bereits vorab kaufen - der Hotelpass kann nur über einen Reiseveranstalter/Reisebüro erworben werden - entstehen vor Ort keine unerwarteten Kosten und Sie bleiben trotzdem flexibel: Bis spätestens 24 Stunden vor Ihrer geplanten Ankunft können Sie die gewünschte Unterkunft vor Ort telefonisch reservieren. Während der Hochsaison (Oktober - März) empfehlen wir jedoch eine frühere Reservierung.

Alle Go Kiwi Unterkünfte bieten eine gute bis hervorragende Ausstattung, sind zum größten Teil „Qualmark“ qualitätsgeprüft und offiziell mit 3 - 5 Sternen klassifiziert, je nach Kategorie. Die Unterbringung erfolgt jeweils in Standardzimmern, die mit Bad oder Dusche, WC, Radio, Telefon, Kaffee-/Teezubereiter sowie i.d.R. einem Farbfernseher ausgestattet sind. Klimaanlage, Deckenventilator oder Heizung finden Sie je nach Region und Klima vor. Eine ausführliche Beschreibung der Zimmer- und Hotelausstattung sowie die geographische Lage finden Sie im Go Kiwi Hotelverzeichnis. Alle teilnehmenden Hotels sind entsprechend ihrer Ausstattung und Lage in fünf Farbkategorien unterteilt:

- **Platinum Plus:** Deluxe Hotels und Resorts mit exzellentem Service und hervorragender Ausstattung
- **Platinum:** Exzellente Unterkünfte in Städten und Ferienregionen
- **Gold:** Anspruchsvolle Hotels und Resorts mit hervorragender Ausstattung und Service
- **Silver:** Gehobene Mittelklasse-Häuser mit gutem Service

- **Bronze:** Einfache Mittelklasse-Hotels und Motels in Vororten und auf dem Land

Ein Übernachtungsgutschein gilt für eine Zimmerbelegung mit maximal drei Erwachsenen oder zwei Erwachsenen und zwei Kindern unter 12 Jahre. In verschiedenen Hotels ist dies aufgrund der Zimmergröße nicht möglich und es muss ein zusätzliches Zimmer gebucht und ein zweiter Gutschein eingelöst werden.

Wie gehe ich bei der Reservierung der Unterkünfte vor?

- Fordern Sie zunächst das Unterkunftsverzeichnis in englischer Sprache mit der genauen Ausstattung, Kategorie und Beschreibung aller Häuser bei Boomerang Reisen an bzw. finden Sie eine Auflistung aller Unterkünfte auf der Homepage von Go Kiwi ([www.gokiwihotel.com/trade](http://www.gokiwihotel.com/trade)).
- Wollen Sie Ihre Reiseroute flexibel und offen gestalten, empfehlen wir Ihnen eine Mischung offener Gutscheine der Kategorien Gold und Silver, da die Hotels dieser Farbklassifizierung in Neuseeland am häufigsten vertreten sind. Die Übernachtung in einer preislich höheren Kategorie ist bei Verfügbarkeit gegen Zahlung eines entsprechenden Differenzbetrages vor Ort möglich. Während Ihrer Reise durch Neuseeland reservieren Sie nach und nach Ihre Wunschunterkünfte entlang Ihrer Route. Bitte beachten Sie, dass die „offenen“ Übernachtungsgutscheine nicht als Reservierungsbestätigung gelten.

### Hinweise:

- Bei Reservierung der Unterkünfte ist es immer erforderlich, Ihre Kreditkarten-Nummer anzugeben. Diese dient lediglich dazu, die Reservierung zu garantieren, die Bezahlung der Hotelgutscheine erfolgt durch Boomerang Reisen.
- Bei Unterkünften in den Regionen Tongariro Nationalpark, Ohakune, Methven, Wanaka und Queenstown kann in den Wintermonaten 01. Mai bis 30. September ein Aufschlag anfallen, der vor Ort zu zahlen ist.
- Kostenfreie Umbuchungen oder Stornierungen sind bei den Hotels nur bis spätestens 16:00 Uhr möglich und müssen 24 Stunden vor dem Ankunftstag eingehen (siehe Hotelverzeichnis).
- Bei nicht Erscheinen im gebuchten Hotel bzw. bei vergessener oder zu später Stornierung fällt eine Ge-

bühr in Höhe der ersten Übernachtung an.

- Ungenutzte Gutscheine werden gegen eine Bearbeitungsgebühr von EUR 10 / CHF 15 pro Gutschein (mind. EUR 25 / CHF 35 pro Person) zurückerstattet. Für abhandlungsgemachte Gutscheine oder bei Benutzung eines höherwertigen Gutscheins in einem Hotel einer niedrigeren Kategorie gibt es keine Erstattung.

Steht Ihre Reiseroute bereits vorab fest, können wir selbstverständlich Ihre Wunschhotels auch von Deutschland aus reservieren. Vor allem für Reisen von Oktober bis März sowie während der neuseeländischen Schulferien ist dies empfehlenswert. Bitte beachten Sie, dass dann andere Raten gelten, die Ihnen Ihr Spezialist von Boomerang Reisen auf Anfrage gerne mitteilt.



Sie möchten lieber überwiegend in Motels übernachten? Dann fragen Sie Ihren Spezialisten von Boomerang Reisen nach dem Golden Chain Accommodation Pass, der Ihnen die Übernachtung in 100 Motels in ganz Neuseeland ermöglicht.

### Preise pro Person in CHF

Übernachtung im DZ bei Belegung mit ... Personen

Kategorie	Saison	EDV-Code	1	2	3
<b>Go Kiwi Hotelpass</b>					
Bronze	01.04.12 - 30.09.12	SO14867	104	52	46
	01.10.12 - 31.03.13		114	57	50
Silver	01.04.12 - 30.09.12	SO14876	113	57	49
	01.10.12 - 31.03.13		131	65	55
Gold	01.04.12 - 30.09.12	SO14885	134	67	56
	01.10.12 - 31.03.13		153	77	63
Platinum	01.04.12 - 30.09.12	SO14894	183	91	76
	01.10.12 - 31.03.13		204	102	83
Platinum Plus	01.04.12 - 30.09.12	SO14903	237	119	94
	01.10.12 - 31.03.13		258	114	101



Wir bieten ein umfassendes Angebot aus der Vielfalt der Hotels in den verschiedenen Ländern an. Selbstverständlich können wir Ihnen trotzdem nur eine Auswahl präsentieren. Sollte eine von Ihnen gewünschte Unterkunft nicht dabei sein, kontaktieren Sie bitte Ihren Spezialisten bei Boomerang Reisen, der Ihnen gerne ein individuelles Angebot erstellt.

Um Ihnen die Auswahl zu erleichtern, haben wir die Unterkünfte zunächst in die Kategorien Hotels und Bed & Breakfasts unterteilt. Bed & Breakfasts haben einen besonderen Charme und bestechen vor allem durch die geringe Anzahl an Zimmern und den persönlichen Kontakt zu den Gastgebern. Hotels entsprechen dem internationalen Standard. Die Klassifizierung der Unterkünfte entspricht dem landestypischen Standard und unserem eigenen Ermessen.

## Hotels

- \*\* Einfache, zweckmäßig eingerichtete Standardhotels
- \*\*\* Mittelklasse Hotels mit einem guten Standard
- \*\*\*\* Hotels der gehobenen Mittelklasse mit einem guten Service und großzügigeren Zimmern
- \*\*\*\*\* Luxushotels mit dem höchsten Komfort

## Bed & Breakfasts / Lodges / Gästehäuser

- °° Einfache Unterkünfte mit mindestens Dusche und WC auf dem Zimmer
- °°° Unterkünfte mit höherem Standard und etwas größeren Zimmern
- °°°° Hochwertige Unterkünfte mit gehobenem Service und Ausstattung
- °°°°° Luxuriöse Unterkünfte mit höchstem Standard in zum Teil historischen Gebäuden

Alle Kategorien der zwei Unterkunftsarten sind nochmals farblich unterteilt in

■ Bed & Breakfasts, Farmen oder Gästehäuser mit persönlichem Kontakt zu den Gastgebern, was Ihnen die Gelegenheit gibt, Interessantes über das neuseeländische Leben zu erfahren.

■ Apartments und Studios für Selbstversorger und Familien, die Neuseeland gerne unabhängig entdecken möchten. Diese bieten neben einem größeren Platzangebot auch hervorragend eingerichtete Küchenzeilen und in der Regel Waschmaschine und Trockner auf den Zimmern. Zu beachten ist, dass eine Reinigung der Zimmer nicht täglich erfolgt, gegen Zahlung oftmals vor Ort arrangiert werden kann. Informationen erhalten Sie mit Ihrem individuellen Angebot.

■ Resorts im Inland oder an der Küste, die vor allem zu längeren Aufenthalten einladen, wahlweise zum Entspannen oder zu Ausflügen in der näheren Umgebung und über ein umfangreiches Angebot an Aktivitäten verfügen.

■ Sonstige Unterkünfte wie Flughafenhotels, Stadthotels usw., die im ganzen Land zu finden sind.

## Ein Hinweis für Familien:

Wir haben für Sie separat Kinderpreise ausgewiesen, da viele Hotels in Neuseeland über ein entsprechendes Angebot verfügen. Bitte beachten Sie jedoch, dass alle Preise unter Vorbehalt nach Verfügbarkeit gelten, da sich auch innerhalb einer bestimmten Zimmerkategorie die Einrichtungen unterscheiden können und nicht

jedes Zimmer ausreichenden Platz für Kinder entweder in den vorhandenen Betten der Eltern oder für eine Schlafcouch oder ein Zustellbett bietet. Oftmals werden auch spezielle Familienzimmer angeboten, die wir aus Platzgründen nicht im Katalog darstellen konnten. Fragen Sie Ihren Spezialisten von Boomerang Reisen nach den individuellen Möglichkeiten.

## So finden Sie schnell und einfach Ihr passendes Hotel:

Auf den nachfolgenden Seiten finden Sie unsere umfangreiche Auswahl an Unterkünften sortiert nach Nord- und Südsinsel. Wir beginnen auf der Nordinsel und „reisen“ auf der touristisch beliebtesten Route durch Neuseeland weiter, bis wir auf der Südsinsel an der Banks Peninsula enden.

Auf detaillierten Ausschnittskarten sind unsere Unterkünfte für die jeweilige Insel mit der o.g. farblichen Kennzeichnung numerisch aufgeführt, wobei wir immer in der Stadt mit einem internationalen Flughafen beginnen, d.h. auf der Nordinsel in Auckland und auf der Südsinsel in Christchurch, und dann fortlaufend gegen den Uhrzeigersinn reisen. So finden Sie auf Ihrer geplanten Reiseroute ganz leicht eine passende Unterkunft und vielleicht auch einen „Geheimtipp“ abseits der Routen.

Falls Sie bereits ein bestimmtes Hotel in Ihrer Reiseplanung berücksichtigt oder sich aufgrund einer Empfehlung für eine Unterkunft entschieden haben, fragen Sie bitte Ihren Spezialisten von Boomerang Reisen, der Ihnen bei Ihrer Planung gerne behilflich ist.

**Viel Spaß beim Stöbern!**







## Nordinsel

Entdecken Sie Neuseelands Nordinsel und Ihre Höhepunkte. Im hohen Norden begeistern die Bay of Islands mit ihren idyllischen Buchten, der schier endlose 90 Mile Beach und das mystische Cape Reinga die Besucher. Unweit der Millionenstadt Auckland, auch „City of Sails“ genannt - wirtschaftliches Zentrum und quirliche Kulturmetropole - liegen die dramatisch zerklüftete Coromandel Halbinsel und das faszinierende Thermalgebiet rund um Rotorua. Im Osten der Insel erwarten Sie die sonnenverwöhnte Bay of Plenty mit kilometerlangen Stränden, die vorgelagerte Vulkaninsel White Island und die in Pastellfarben getauchte „Art Déco City“ Napier. Das Zentrum der Insel ist ganz durch Vulkanismus geprägt. Hier liegen der malerische Lake Taupo und die Vulkane des berühmten Tongariro Nationalparks, wo sich Wanderer ebenso wohlfühlen, wie in den tiefen Wäldern entlang des Whanganui River im Westen. Ganz im Süden gelangt man nach Wellington, der modernen Hauptstadt mit kolonialem Flair, wundervollen Gärten und malerischen Buchten. In allen größeren Orten der Insel bieten wir Ihnen eine Auswahl an Hotels, Apartmenthotels oder landestypischen Bed & Breakfast-Unterkünften, um Ihnen einen unvergesslichen Neuseelandurlaub zu ermöglichen. Informationen über ein- oder mehrtägige Kurtouren auf der Nordinsel finden Sie auf den Seiten 74 – 77.



### SkyCity Grand Hotel ★★★★★

Auckland 1



**Lage:** Direkt am Skytower, im Herzen der Stadt

**Beschreibung:** Das elegante Hotel besticht durch die stilvolle Einrichtung und Architektur, sowie den herausragenden Service. Nutzen Sie die fantastische Lage zur Erkundung der Stadt. Die Einkaufs- und Unterhaltungsviertel Queen Street, Viaduct Harbour und Ponsonby liegen nur wenige Minuten entfernt.

**Einrichtungen:** 3 Restaurants, Lounge, beheizter Swimmingpool, Sauna, Wellnessbereich, Fitnessraum, Wäscheservice, Kinderbetreuung, Parkplätze

**Zimmer (316):** Moderne und ansprechende Luxury Rooms mit Bad

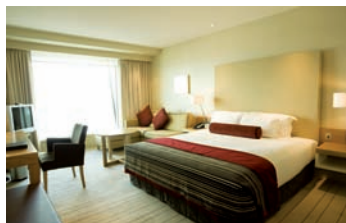

und Dusche, WC, Föhn, Bademantel, TV, Telefon, Internetzugang, Safe, Minibar, Kaffee-/Teezubereiter

### SkyCity Hotel Auckland ★★★★★

Auckland 2



**Lage:** Im Zentrum, direkt am Skytower

**Beschreibung:** Das Hotel der gehobenen Mittelklasse erwartet Sie mit freundlichem Service und angenehmer Ambiente in einem der angesagtesten Unterhaltungsviertel der Stadt.

**Einrichtungen:** 20 Restaurants und Bars, Casino, Theater, Sauna, Fitnessraum, Wäscheservice, Kinderbetreuung, Souvenirgeschäft, Parkplätze

**Zimmer (344):** Hell und freundlich eingerichtet mit Bad oder Dusche, WC, Föhn, Klimaanlage, TV, Radio, Spielkonsole, Telefon, Internetzugang, Kühlschranks, Minibar, Kaffee-/Teezubereiter, teilweise Ausblick auf den Hafen





The Spencer on Byron Hotel ★★★★★

Auckland 3



**Lage:** In der Nähe von Takapuna Beach, ca. 15 Minuten vom Stadtzentrum

**Beschreibung:** Das Spencer on Byron Hotel bietet das passende Ambiente für jeden Anlass, egal ob geschäftlich oder privat. Dank seiner Lage an der wunderschönen Nordküste, in der Nähe von Takapuna Beach, veröhnt es Sie mit einem atemberaubenden Ausblick auf Auckland und das Meer. In direkter Umgebung finden Sie wunderschöne Buchten, malerische Parks, zahlreiche Geschäfte sowie Cafés und Restaurants.

**Einrichtungen:** Restaurant, Bar, Swimmingpool, Whirlpool, Fitnessraum, Tennisplatz, Businesscenter,

W-LAN, Wäscheservice, Bibliothek, kostenlose Parkplätze  
**Zimmer (249):** Modern eingerichtete **Guest Studios** mit Bad, Dusche, WC, Klimaanlage, TV, Telefon, Internetzugang, Minibar, Kühlschrank, Kaffee-/ Teezubereiter, teilweise Balkon; geräumigere **Classic 1-Bedroom** mit komplett eingerichteter Küche, Waschmaschine und Trockner

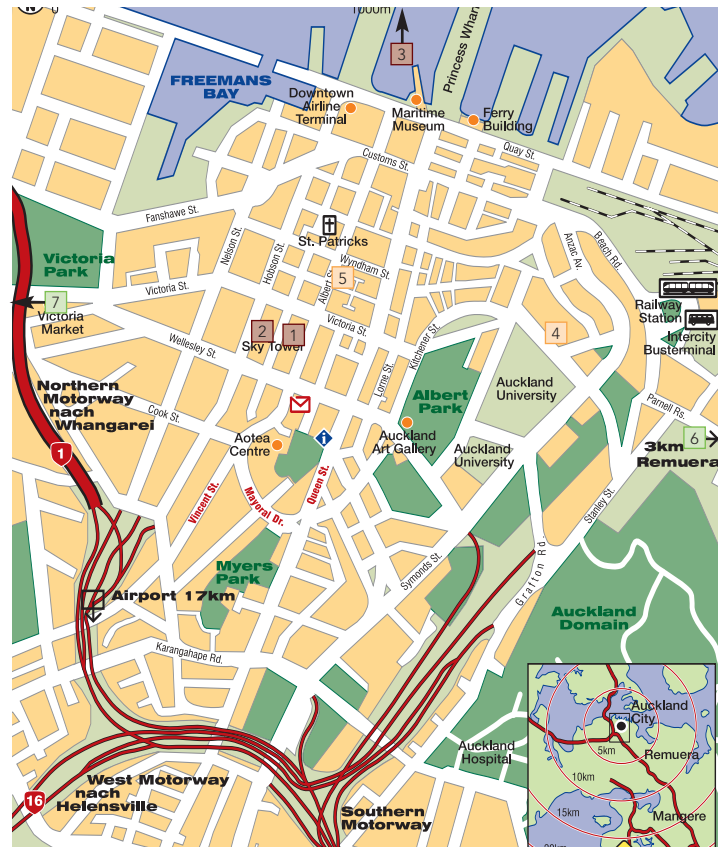

Preise pro Person in CHF  
 Übernachtung im DZ bei Belegung mit ... Personen

Kategorie	Saison	EDV-Code	1	2	3	4	Anzahl Eltern	Kinder im Alter	Preis
<b>Flughafentransfer</b>									
Auckland	01.04.12 - 31.03.13	TO1602910	27	27	27	27	0	-	-
<b>Jucy Hotel** (ohne Abbildung)</b>									
Ensuite Room	01.04.12 - 30.09.12	Z11612191	65	34	28	-	0	-	Auckland
	01.10.12 - 31.03.13		89	44	36	-	0	-	-
<b>Base Backpackers Auckland (ohne Abbildung)</b>									
4-Bettzimmer	01.04.12 - 31.03.13	Z11612296	24	24	24	24	0	-	-
<b>1 SkyCity Grand Hotel*****</b>									
Luxury City View	01.04.12 - 30.09.12	Z11604130	168	84	-	-	0	-	Auckland
	01.10.12 - 30.11.12		226	113	-	-	0	-	-
	01.12.12 - 31.01.13		168	84	-	-	0	-	-
	01.02.13 - 31.03.13		226	113	-	-	0	-	-
Im Zeitraum 21.06.12-25.06.12 auf Anfrage									
Upgrade von City View in Harbour View Zimmer ab 2 Nächten Aufenthalt (nach Verfügbarkeit); 2 Eintrittskarten zum Preis von einer für die Besichtigung des Skytowers (01.04.12 - 31.03.13, Boni sind kombinierbar); 3 Nächte bleiben, 2 Nächte zahlen (01.04.12 - 30.09.12, 01.12.12 - 30.12.12 und 01.01.13 - 31.01.13)									
<b>2 SkyCity Hotel Auckland****</b>									
Premium Room	01.04.12 - 30.09.12	Z11611364	139	69	58	-	0	-	Auckland
	01.10.12 - 30.11.12		179	90	71	-	0	-	-
	01.12.12 - 31.01.13		139	69	58	-	0	-	-
	01.02.13 - 31.03.13		179	90	71	-	0	-	-
In den Zeiträumen 21.06.12 - 25.06.12 und 18.10.12 - 23.10.12 auf Anfrage									
Zwei freie Eintrittskarten für den Skytower ab 2 Nächten Aufenthalt (01.04.12 - 31.03.13); 3 Nächte bleiben, 2 Nächte zahlen (01.04.12 - 30.09.12, 01.12.12 - 30.12.12 und 01.01.13 - 31.01.13)									
<b>3 The Spencer on Byron Hotel*****</b>									
Guest Studio	01.04.12 - 30.09.12	Z11604108	122	61	-	-	0	-	Auckland
	01.10.12 - 31.03.13		139	69	-	-	0	-	-
Classic 1-Bedroom	01.04.12 - 30.09.12	Z11614785	145	72	66	-	1	3-11	66
	01.10.12 - 31.03.13		162	81	71	-	1	3-11	71
Kostenloses Upgrade in einen View Room mit Blick auf die Stadt oder das Meer ab 3 Nächten Aufenthalt (nach Verfügbarkeit, 01.04.12 - 30.09.12 und 01.11.12 - 31.03.13)									
<b>4 The Quadrant Hotel Auckland****</b>									
Studio Apartment	01.04.12 - 30.09.12	Z11604914	104	52	-	-	0	-	Auckland
	01.10.12 - 31.03.13		115	57	-	-	0	-	-
1-Bedroom	01.04.12 - 30.09.12	Z11604915	130	65	-	-	0	-	-
	01.10.12 - 31.03.13		141	70	-	-	0	-	-
2-Bedroom	01.04.12 - 30.09.12	Z11604916	182	91	61	46	2	0-14	0
	01.10.12 - 31.03.13		193	96	64	48	2	0-14	0
3 Nächte bleiben, 2 Nächte zahlen im Studio- und 1- Bedroom Apartment (01.04.12 - 30.09.12)									

The Quadrant Hotel Auckland ★★★★★

Auckland 4



**Lage:** Direkt im Stadtzentrum, nahe der High Street

**Beschreibung:** Das stilvolle Hotel besticht vor allem durch sein modernes Design. Starten Sie von hier aus Ihre Erkundungstour durch das pulsierende Stadtzentrum Aucklands, mit vielen Restaurants und Geschäften oder dem nahe gelegenen Hafen.

**Einrichtungen:** Restaurant, Bar, Whirlpool, Sauna, Fitnessraum, Parkplätze (gegen Gebühr)  
**Zimmer (250):** Modern eingerichtete Studio-, 1- und 2- Bedroom Apartments mit Dusche, WC, Föhn, Klimaanlage, TV, DVD/CD/MP3-Spieler, Telefon, kostenloses W-LAN, Safe, Küchenzeile, Waschmaschine, Trockner, Bügeleisen, Balkon

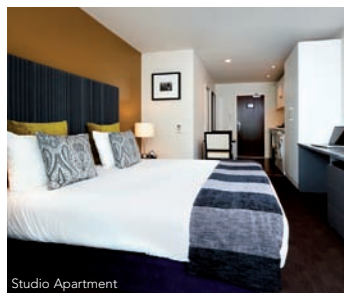

Studio Apartment



## Chifley Suites ★★★

Auckland 5

**Lage:** Direkt im Stadtzentrum, nur 100 m von der Queen Street

**Beschreibung:** Die im Zentrum von Auckland gelegene Apartmentanlage bietet Ihnen freundlichen Service und ein angenehmes Ambiente. Viele Geschäfte und Restaurants sind nur wenige Gehminuten entfernt. Nutzen Sie die fantastische Lage zur Erkundung der Stadt.

**Einrichtungen:** Rezeption, Tennisplatz, Fitnessraum, Wäscheservice, Parkplätze

**Zimmer (110):** Geräumig und luxuriös eingerichtete 1-Bedroom Suiten mit Bad oder Dusche, WC, Föhn, Klimaanlage, TV, Telefon, Internetzugang, Safe, Kaffee-/Teezubereiter, komplett eingerichteter Küche, Balkon; 2-Bedroom Suiten mit zwei Bädern



## Cotter House ★★★★★

Auckland-Remuera 6



**Lage:** Etwa 10 Autominuten vom Stadtzentrum entfernt

**Beschreibung:** Die reizende Boutique-Lodge ist ein historisches Wahrzeichen und nationales Baudenkmal aus dem Jahre 1847. Die Unterkunft besticht durch ihre eindrucksvollen Kunstwerke und Antiquitäten verschiedener Zeitalter und zählt zu Neuseelands Top-Luxushotels.

**Einrichtungen:** 2 Speisezimmer, Lounge, Ballsaal, Swimmingpool, Sauna, Terrasse

**Zimmer (4):** Großzügige und stilvoll eingerichtete Zimmer mit Bad oder Dusche, WC, Föhn, Klimaanlage, TV, CD-/DVD-Spieler, iPod-Anschluss, PC, kostenloses W-LAN, Telefon, Safe, Kaffee-/Teezubereiter  
**Verpflegung:** Frühstück



## The Great Ponsonby Art Hotel ★★★★★

Auckland-Ponsonby 7



**Lage:** Zentral, nur wenige Minuten von Aucklands Stadtzentrum

**Beschreibung:** Die bezaubernde Villa aus dem Jahre 1890 wurde mit viel Charme renoviert und ermöglicht einen ruhigen, entspannten Aufenthalt. In nur zwei Gehminuten erreichen Sie das pulsierende Zentrum von Ponsonby mit zahlreichen Cafés, Restaurants und Kunstgalerien.

**Einrichtungen:** Speisezimmer, Wohnzimmer, Bibliothek mit Büchern, Filmen und CDs, Terrasse, Parkplätze  
**Zimmer (11):** Geräumig und individuell eingerichtete Courtyard Studios im Innenhof mit Dusche, WC, Föhn, Bademantel, TV, CD-Spieler, Radio-Wecker, Telefon, kostenloses W-LAN, Küchenzeile, Kaffee-/Teezubereiter  
**Verpflegung:** Frühstück



## Villa Orewa ★★★★★

Orewa 8



**Lage:** Direkt am wunderschönen Orewa Beach, nur 25 Autominuten von Auckland

**Beschreibung:** Die modern designte Luxusunterkunft im griechischen Stil bietet Ihnen einen atemberaubenden Blick über Orewa Beach. Genießen Sie die freundliche Atmosphäre und starten Sie von hier eine Erkundungstour zu den nahe gelegenen Restaurants und Geschäften.

**Einrichtungen:** Frühstücksraum  
**Zimmer (3):** Luxuriös und geschmackvoll mit Dusche, WC, Föhn, TV, teilweise Küchenzeile, Balkon mit Blick über Orewa Beach  
**Verpflegung:** Frühstück



## Boomerang-Mitarbeiter Tipp



Julia Frankenstein - Boomerang Reisen Büro Köln



Trotz 24h-Flug entspannt in Neuseeland ankommen? Das ist nun möglich! Mit der Pacific Premium Economy Class der Air New Zealand. Sie kommen in den Genuss eines zügigen Premium Check-Ins, darüber hinaus erhalten Sie Lippenbalsam von Pacifica Skincare und ein Duftkissen für das Gepäck in einem Set von Annehmlichkeiten, zu dem auch Socken, Augenbinde, Ohrstöpsel und eine Zahnbürste gehören. Genießen Sie besseren Schlafkomfort, mehr Beinfreiheit und mehr Auswahl an Speisen und Getränken. Ihr Essen wird auf Porzellantellern angerichtet, welches Sie mit normalem Besteck zu sich nehmen und dabei aus Gläsern Ihr Wahlgetränk trinken. Sie erhalten Bügelkopfhörer, die Ihre Ohren umschließen und dadurch eine bessere Tonqualität bieten. Zumindest eine Strecke Ihres Fluges sollten Sie sich in dieser Klasse gönnen.

## Warkworth Country Retreat ★★★

Warkworth 9

**Lage:** Nur 5 Minuten vom Zentrum

**Beschreibung:** Eine von Bäumen gesäumte Auffahrt führt Sie zu Ihrer Unterkunft, die auf einer 25 ha großen Farm liegt. Das Country Retreat lädt zum Entspannen und Verweilen ein. Genießen Sie von hier die beeindruckende Aussicht auf das umliegende Land und die wunderschönen Gärten. Traumhafte Strände, Weinberge und Cafés sind nur wenige Fahrminuten entfernt.

**Einrichtungen:** Speisezimmer, Lounge, TV, Internetzugang, Terrasse, Parkplätze

**Zimmer (2):** Geräumig und geschmackvoll eingerichtet mit Bad oder Dusche, WC, Fußbodenheizung im Bad  
**Verpflegung:** Frühstück





**Cophthorne Hotel & Resort** ★★★★★

Bay of Islands - Paihia 10



**Lage:** Am Rande Paihias, direkt am historischen Treaty House von Waitangi

**Beschreibung:** Die luxuriöse Hotelanlage liegt außerhalb von Paihia am Strand und bietet ein großes Angebot an Aktivitäten. Die geschichtsträchtige Umgebung lädt zu Ausflügen ein. Empfehlenswert ist unter anderem eine Bootsfahrt zum "Hole in the Rock".

**Einrichtungen:** Restaurant, Bar, Lounge, Swimmingpool, Whirlpool, Tennisplatz, Fahrradverleih, Segelclub, Wäscheservice

**Zimmer (180):** Geräumig und hell mit Bad oder Dusche, WC, Föhn, Bügeleisen, TV, Telefon, Internetzugang, Safe, Minibar, Kühlschrank, Kaffee-/Teezubereiter, Balkon/Terrasse



Preise pro Person in CHF							Kinder im Zimmer der Eltern		
Übernachtung im DZ bei Belegung mit ... Personen									
Kategorie	Saison	EDV-Code	1	2	3	4	Anzahl	Alter	Preis

5 Chifley Suites****									Auckland
1-Bedroom Suite	01.04.12 - 30.04.12	Z11607275	133	66	-	-	0	-	-
	01.05.12 - 30.09.12		127	63	-	-	0	-	-
	01.10.12 - 31.03.13		135	67	-	-	0	-	-
2-Bedroom Suite	01.04.12 - 30.04.12	Z11607276	219	110	73	55	0	-	-
	01.05.12 - 30.09.12		213	107	71	53	0	-	-
	01.10.12 - 31.03.13		220	110	73	55	0	-	-

Es gelten gesonderte Stornobedingungen: Bis 15 Tage vor Reiseantritt: lt. AGB, ab 14 Tage vor Reiseantritt: lt. AGB, mindestens jedoch eine Nacht

6 Cotter House*****									Auckland-Remuera
Blue Provencal	10.04.12 - 31.08.12	Z11610545	390	195	-	-	0	-	-
	01.09.12 - 31.03.13		463	231	-	-	0	-	-

inkl. Frühstück; in den Zeiträumen 01.04.12-09.04.12 und 23.12.12-02.01.13 auf Anfrage

Es gelten gesonderte Stornobedingungen: Bis 16 Tage vor Reiseantritt: lt. AGB, 15-8 Tage vor Reiseantritt: 55%, ab 7 Tage vor Reiseantritt: 90%

Ein Verzehrgutschein in Höhe von NZD 100 für ein Abendessen im Cotter House ab 3 Nächten Aufenthalt (01.04.12-22.12.12, 28.12.12-30.12.12 und 03.01.13-31.03.13)

7 The Great Ponsonby Art Hotel*****									Auckland-Ponsonby
Courtyard Studio	01.04.12 - 30.04.12	Z11601614	283	111	-	-	0	-	-
	01.05.12 - 30.09.12		209	105	-	-	0	-	-
	01.10.12 - 31.03.13		283	111	-	-	0	-	-

inkl. Frühstück; höhere Preise und 2 Nächte Mindestaufenthalt in den Zeiträumen 24.12.12-27.12.12 und 31.12.12-03.01.13

Es gelten gesonderte Stornobedingungen: Bis 8 Tage vor Reiseantritt: lt. AGB, ab 7 Tage vor Reiseantritt: lt. AGB, mindestens jedoch eine Nacht

8 Villa Orewa*****									Orewa
Superior Room	01.04.12 - 31.03.13	Z11606789	206	103	-	-	0	-	-

9 Warkworth Country Retreat***									Warkworth
Guest Suite	01.04.12 - 31.03.13	Z11614737	133	66	-	-	0	-	-

inkl. Frühstück

10 Cophthorne Hotel & Resort****									Bay of Islands - Paihia
Garden View Room	01.04.12 - 30.04.12	Z123426	191	95	77	-	1	0-13	0
	01.05.12 - 30.09.12		113	57	51	-	1	0-13	0
	01.10.12 - 31.12.12		191	95	77	-	1	0-13	0
	01.01.13 - 28.02.13		214	107	85	-	1	0-13	0
	01.03.13 - 31.03.13		191	95	77	-	1	0-13	0

Kostenloses Upgrade vom Garden View in Superior Water View Room (nach Verfügbarkeit, 01.04.12 - 31.12.12 und 01.03.13 - 31.03.13)

11 Admirals View Lodge****									Bay of Islands - Paihia
Garden Executive	01.04.12 - 30.04.12	Z11605615	185	93	-	-	0	-	-
	01.05.12 - 30.09.12		150	75	-	-	0	-	-
	01.10.12 - 31.03.13		175	88	-	-	0	-	-

3 Nächte bleiben, 2 Nächte zahlen (01.10.12 - 24.12.12 und 01.02.13 - 31.03.13)

12 The Waterfront Suites*****									Bay of Islands - Paihia
1-Bedroom	01.04.12 - 30.04.12	Z11607278	228	114	90	-	1	0-1	0
	01.05.12 - 30.11.12		145	72	62	-	1	0-1	0
	01.12.12 - 22.12.12		254	127	100	-	1	0-1	0
	23.12.12 - 12.01.13		324	162	162	-	1	0-1	0
	13.01.13 - 31.03.13		254	127	100	-	1	0-1	0
2-Bedroom	01.04.12 - 30.04.12	Z11607277	346	173	115	87	3	0-1	0
	01.05.12 - 30.11.12		217	109	72	54	3	0-1	0
	01.12.12 - 22.12.12		367	184	122	92	3	0-1	0
	23.12.12 - 12.01.13		513	257	171	128	3	0-1	0
	13.01.13 - 31.03.13		367	184	122	92	3	0-1	0

Es gelten gesonderte Stornobedingungen: Bis 15 Tage vor Reiseantritt: lt. AGB, ab 14 Tage vor Reiseantritt: lt. AGB, mindestens jedoch eine Nacht

**Admirals View Lodge** \*\*\*\*

Bay of Islands - Paihia 11



**Lage:** 250 m von der Uferpromenade

**Beschreibung:** Die freundliche Anlage bietet einen tollen Meerblick und ist perfekter Ausgangspunkt für Ausflüge rund um die Bay of Islands. Besuchen Sie das romantische Russell, das historische Waitangi oder unternehmen Sie einen Bootsausflug und schwimmen mit Delfinen. Der Strand sowie die Restaurants und Cafés sind durch einen kurzen Spaziergang zu erreichen.

**Einrichtungen:** Grillplatz, Tennisplatz, Fahrradverleih, Waschsalon, Parkplätze

**Zimmer (10):** Geräumige Garden Studios für Selbstversorger mit Dusche, WC, Heizung, TV, DVD-Spieler, Telefon, Internetzugang, Klimaanlage, Kaffee-/Teezubereiter, teilweise mit Terrasse



**The Waterfront Suites** ★★★★★

Bay of Islands - Paihia 12

**Lage:** Nur wenige Gehminuten von Paihias Uferpromenade

**Beschreibung:** Wie eine „Oase der Ruhe“ liegt diese 2006 eröffnete Anlage nur wenige Schritte vom Hafen Paihias entfernt. Die Apartments in modernem Design sind auf drei Stockwerke verteilt. Starten Sie von hier aus Ausflüge in die Bay of Islands und entdecken Sie die vielen Restaurants und Geschäfte der Stadt bequem zu Fuß.

**Einrichtungen:** Grillplatz, Swimmingpool, Wäscheservice, Parkhaus

**Zimmer (30):** Luxuriös und modern eingerichtet mit Bad oder Dusche, WC, Föhn, Klimaanlage, TV, DVD-/CD-Spieler, Telefon, Internetzugang, Minibar, komplett eingerichteter Küche, Balkon





## Flagstaff Lodge & Day Spa Bay of Islands - Russel 13



**Lage:** Nur wenige Gehminuten außerhalb von Russel

**Beschreibung:** Das gemütliche Boutique-Hotel ist in einer Villa aus dem Jahr 1912 untergebracht und bietet außergewöhnlichen Service in einer traumhaften Umgebung. Das Ortszentrum von Russel ist bequem zu Fuß erreichbar und lädt zu einem Bummel ein. Darüber hinaus bietet die Region ein großes Angebot an Aktivitäten, speziell im Bereich Wassersport.

**Einrichtungen:** Aufenthaltsraum, Wellnessbereich

**Zimmer (4):** Elegant und individuell eingerichtete King Rooms mit Bad oder Dusche, WC, Klimaanlage, TV, DVD-Spieler, kostenloses W-LAN, Minibar  
**Verpflegung:** Frühstück



## Pukematu Lodge Bay of Islands - Russel 14

**Lage:** Wenige Minuten außerhalb von Russel

**Beschreibung:** Die einladende Lodge liegt inmitten wunderschöner Buschlandschaft, etwas oberhalb vom Meer und bietet traumhafte Ausblicke über die Bay of Islands. Ihre Gastgeber heißen Sie wie alte Freunde willkommen und bieten Ihnen einen sehr persönlichen Service. Wenige Gehminuten entfernt befinden sich traumhafte Strände.

**Einrichtungen:** Speisezimmer, Lounge, kostenloses W-LAN, Terrasse, Waschsalon

**Zimmer (3):** Großzügige und elegant eingerichtete Suiten mit Bad oder Dusche, WC, Föhn, Sitzecke, TV, Kühlschrank, Kaffee-/Teezubereiter, Balkon  
**Verpflegung:** Frühstück

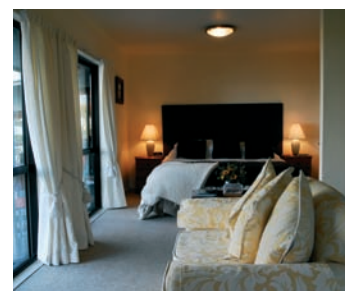

## Copthorne Hotel & Resort Hokianga Omapere 15



**Lage:** In Omapere, direkt am Hafen von Hokianga

**Beschreibung:** Die Traumlage, die ansprechende Architektur und das sehr hilfsbereite Personal tragen dazu bei, dass Ihr Aufenthalt in dem komfortablen Hotel besonders erholsam wird. Nutzen Sie die Unterkunft als Ausgangspunkt zur Erkundung des äußersten Nordens der Insel.

**Einrichtungen:** Restaurant, Bar, Swimmingpool, Wellnessbereich, Kinderbetreuung, W-LAN, Hotelsafe, Wäscheservice, Parkplätze

**Zimmer (37):** Modern und behaglich eingerichtet mit Bad oder Dusche, WC, Föhn, Bügeleisen, TV, Radiowecker, Kühlschrank, Kaffee-/Teezubereiter, Balkon



## Carneval Ocean View Northland - Cable Bay 16



**Lage:** In Cable Bay an der Doubtless Bay

**Beschreibung:** Das im mediterranen Stil erbaute Qualmark zertifizierte Bed & Breakfast wird von den Schweizer Besitzern liebevoll geführt, so dass Sie sich sofort wohlfühlen werden. Der Strand von Cable Bay ist nur 200 m entfernt und lädt zum Schwimmen und Spaziergehen ein.

**Einrichtungen:** Speisezimmer, Sauna, W-LAN, Terrasse mit Meerblick

**Zimmer (2):** Hell und freundlich eingerichtet mit Dusche, WC, Föhn, Bademantel, Heizung, Ankleidezimmer, TV, Kühlschrank, Kaffee-/Teezubereiter, Meerblick und Zugang zur Terrasse  
**Verpflegung:** Frühstück



## Admiralty Lodge Coromandel - Whitianga 17

**Lage:** Zentral am Buffalo Beach

**Beschreibung:** Das komfortable Apartmenthotel liegt in der Mercure Bay am wunderschönen Buffalo Beach in Whitianga. Genießen Sie das beeindruckende Farbenspiel des Sonnenaufgangs über dem Pazifik. Von hier aus können Sie einige Aktivitäten wie Schnorcheln, Tauchen oder Kajaktouren unternehmen.

**Einrichtungen:** Beheizter Swimmingpool, Whirlpool, Waschsalon, Parkplätze

**Zimmer (18):** Freundlich und modern eingerichtete 1-Bedroom Apartments mit Bad oder Dusche, WC, Klimaanlage, TV, DVD-/CD-Spieler, Telefon, Internetzugang, Safe, zusätzlicher Schlafcouch, komplett eingerichteter Küche, Meerblick



## Waihi Beach Lodge Coromandel 18



**Lage:** In Waihi Beach, etwa 40 Minuten nördlich von Tauranga

**Beschreibung:** Das luxuriöse Bed & Breakfast im Boutique-Stil bietet eine erholsame Atmosphäre und freundlichen Service. Der 9 km lange Strand ist nur etwa zwei Gehminuten entfernt.

**Einrichtungen:** Speisezimmer, Aufenthaltsraum, Terrasse, Parkplätze

**Zimmer (4):** Geschmackvoll und großzügig mit Dusche, WC, Föhn, Bademantel, TV, DVD-Spieler, kostenloses W-LAN, Kühlschrank, Kaffee-/Teezubereiter  
**Verpflegung:** Frühstück





**Harbour View Lodge** ★★★★★

Coromandel - Tairua 19



**Lage:** Wenige Gehminuten außerhalb von Tairua

**Beschreibung:** Das gemütliche Bed & Breakfast bietet Ihnen einen besonderen Luxus und genügend Privatsphäre. Die Gastgeber heißen Sie herzlich willkommen und machen Ihren Aufenthalt zu etwas Besonderem. Die Lodge bietet atemberaubende Aussichten auf den Hafen von Tairua und Paku Mountain.

**Einrichtungen:** Speisezimmer, Aufenthaltsraum mit TV, DVD-/CD-Spieler, Swimmingpool, W-LAN, Waschsalon, Garten

**Zimmer (3):** Sehr ansprechende Zimmer mit Dusche, WC, Föhn, Heizung, Kaffee-/Teezubereiter, Zugang zur Terrasse oder Garten

**Verpflegung:** Frühstück



Preise pro Person in CHF							Kinder im Zimmer der Eltern		
Übernachtung im DZ bei Belegung mit ... Personen									
Kategorie	Saison	EDV-Code	1	2	3	4	Anzahl	Alter	Preis
<b>13 Flagstaff Lodge &amp; Day Spa</b> Bay of Islands - Russell									
King Room	01.04.12 - 30.04.12	Z11603956	374	208	-	-	0	-	-
	01.05.12 - 30.09.12		272	151	-	-	0	-	-
	01.10.12 - 31.03.13		391	217	-	-	0	-	-

inkl. Frühstück  
Es gelten gesonderte Stornobedingungen: Bis 8 Tage vor Reiseantritt: lt. AGB, ab 7 Tage vor Reiseantritt: 90%

Abends laden Ihre Gastgeber Sie zu einem Umtrunk und Häppchen ein (01.04.12 - 31.03.13)

<b>14 Pukematu Lodge</b> Bay of Islands - Russell									
Suite	01.04.12 - 31.03.13	Z11602471	325	196	-	-	0	-	-

inkl. Frühstück  
Es gelten gesonderte Stornobedingungen: Bis 31 Tage vor Reiseantritt: lt. AGB, 30-8 Tage vor Reiseantritt: 55%, ab 7 Tage vor Reiseantritt: 90%

<b>15 Copthorne Hotel &amp; Resort Hokianga</b> Omapere									
Standard Room	01.04.12 - 30.04.12	Z11600815	172	86	71	-	1	0-13	0
	01.05.12 - 30.09.12		102	51	47	-	1	0-13	0
	01.10.12 - 31.12.12		172	86	71	-	1	0-13	0
	01.01.13 - 28.02.13		197	98	79	-	1	0-13	0

Kostenloses Upgrade in ein Beachfront Zimmer (nach Verfügbarkeit, 01.04.12 - 31.03.13)

<b>16 Carneval Ocean View</b> Northland - Cable Bay									
Ocean View Suite	01.04.12 - 30.04.12	Z11602673	161	81	66	-	0	-	-
	01.05.12 - 31.10.12		129	64	55	-	0	-	-
	01.11.12 - 31.03.13		177	89	79	-	0	-	-

inkl. Frühstück; 2 Nächte Mindestaufenthalt  
Es gelten gesonderte Stornobedingungen: Bis 8 Tage vor Reiseantritt: lt. AGB, ab 7 Tage vor Reiseantritt: 90%

<b>17 Admiralty Lodge</b> Coromandel - Whitianga									
1-Bedroom	01.04.12 - 30.04.12	Z11607279	228	114	85	70	3	0-1	0
	01.05.12 - 30.09.12		204	102	77	64	3	0-1	0
	01.10.12 - 30.11.12		231	116	86	71	3	0-1	0
	01.12.12 - 31.03.13		307	153	112	89	3	0-1	0
Studio (1. Etage)	01.04.12 - 30.04.12	Z11607280	212	106	-	-	0	-	-
	01.05.12 - 30.09.12		172	86	-	-	0	-	-
	01.10.12 - 30.11.12		220	110	-	-	0	-	-
	01.12.12 - 31.03.13		297	148	-	-	0	-	-

<b>18 Waihi Beach Lodge</b> Coromandel									
Standard King Room	01.04.12 - 31.03.13	Z11603819	238	119	-	-	0	-	-

inkl. Frühstück; 2 Nächte Mindestaufenthalt im Zeitraum 01.12.12-31.03.13  
Es gelten gesonderte Stornobedingungen: Bis 8 Tage vor Reiseantritt: lt. AGB, ab 7 Tage vor Reiseantritt: 90%

Ein Korb mit frischem Obst, Blumen und Schokolade bei Ankunft auf dem Zimmer(01.04.12 - 31.03.13)

<b>19 Harbour View Lodge</b> Coromandel - Tairua									
Queen Room	01.04.12 - 30.09.12	Z11603822	165	99	78	-	0	-	-
	01.10.12 - 31.03.13		173	103	83	-	0	-	-

inkl. Frühstück  
Es gelten gesonderte Stornobedingungen: Bis 31 Tage vor Reiseantritt: lt. AGB, 30-8 Tage vor Reiseantritt: lt. AGB, mindestens jedoch CHF 60, ab 7 Tage vor Reiseantritt: lt. AGB, mindestens jedoch eine Nacht

Ein Willkommens-Paket mit einer Flasche Wein, Käse und Kräckern ab 2 Nächten Aufenthalt (01.04.12 - 31.03.13)

<b>20 Grand Mercure Puka Park Resort</b> Coromandel									
Treehut Chalet	01.04.12 - 30.09.12	Z123435	204	102	90	-	0	-	-
	01.10.12 - 31.03.13		332	166	132	-	0	-	-

inkl. Frühstück; 2 Nächte Mindestaufenthalt im Zeitraum 21.12.12-03.01.13; Preis am 25.12.12 auf Anfrage

<b>21 Charlemagne Lodge</b> Tauranga									
Master King	01.04.12 - 31.03.13	Z11600821	181	91	-	-	0	-	-

inkl. Frühstück

**Grand Mercure Puka Park Resort** ★★★★★

Coromandel 20

**Lage:** Wenige Autominuten vom Badeort Pauanui Beach

**Beschreibung:** Das romantische Luxusresort erstreckt sich über ein großes Gelände, auf dem die Chalets versteckt zwischen Bäumen liegen. Genießen Sie den erstklassigen Service und den Strand, der nur einen kurzen Spaziergang entfernt ist.

**Einrichtungen:** Restaurant, Lounge mit offenem Kamin, Terrasse, Swimmingpool, Sauna, Whirlpool, Wellnessbereich, Fitnessraum, Tennisplatz, kostenloser Fahrradverleih, Golfplatz in unmittelbarer Nähe

**Zimmer (42):** Sehr ansprechende, gemütliche Treehut Chalets mit Dusche, WC, Föhn, TV, DVD-Spieler, Minibar, Kaffee-/Teezubereiter, Balkon

**Verpflegung:** Frühstück



**Charlemagne Lodge** ★★★★★

Tauranga 21



**Lage:** Etwa 18 km vom Zentrum Taurangas

**Beschreibung:** Das stilvolle Bed & Breakfast ist in einem originalgetreu renovierten Haus aus der Zeit Queen Victorias untergebracht. Entspannen Sie in der luxuriösen Unterkunft mit ihrer romantischen Atmosphäre. Die Region der Bay of Plenty ist bekannt für ihre zahlreichen Sonnenstunden und traumhaften Strände.

**Einrichtungen:** Speisezimmer, Lounge mit offenem Kamin, Balkon, Garten

**Zimmer (3):** Elegant und geschmackvoll eingerichtet mit Bad oder Dusche, WC, Föhn, TV, Minibar, Kaffee-/Teezubereiter, Zugang zum Balkon

**Verpflegung:** Frühstück





## The Sebel Trinity Wharf ★★★★★

Tauranga 22



**Lage:** Direkt am Hafen von Tauranga  
**Beschreibung:** Das außergewöhnliche Hotel ist auf drei Piers erbaut und liegt somit teilweise über dem Hafenbecken von Tauranga. Das Haus ist so konzipiert, dass Sie von vielen Zimmern sowie dem Restaurant traumhafte Blicke über den Hafen haben.

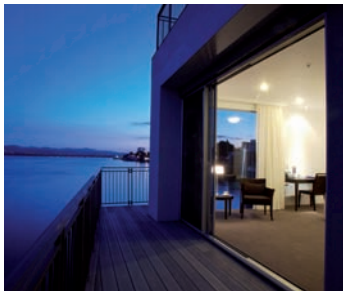

**Einrichtungen:** Restaurant, Bar, Swimmingpool, Fitnessraum, Wäscheservice, Terrasse, Parkplätze  
**Zimmer (120):** Moderne, stilvolle Harbour Rooms mit Bad und Dusche, WC, Föhn, Bademantel, Bügeleisen, Klimaanlage, TV, Radiowecker, Telefon, Internetzugang, Safe, Minibar, Kaffee-/Teezubereiter, Balkon



## White Island Rendezvous ★★★★★

Whakatane 23



**Lage:** Gegenüber vom Whakatane Wharf, wenige Minuten vom Zentrum  
**Beschreibung:** Das freundliche, familiengeführte Motel bietet viele Annehmlichkeiten und guten Service in hervorragender Lage. Starten Sie von hier aus eine Bootsfahrt oder einen Hubschrauberflug nach White Island. Viele Geschäfte und Restaurants befinden sich in unmittelbarer Nähe.



**Einrichtungen:** Grillplatz, Café, Souvenirgeschäft, Waschsalon, kostenlose Parkplätze  
**Zimmer (27):** Freundlich und komfortabel eingerichtet mit Bad oder Dusche, WC, Föhn, Bademantel, TV, W-LAN, Kaffee-/Teezubereiter, teilweise mit komplett eingerichteter Küche und Balkon



## Princes Gate Hotel Rotorua ★★★★★

Rotorua 24



**Lage:** Im Stadtzentrum, nur 100 m bis zum See und ins Zentrum  
**Beschreibung:** Das historische Boutique-Hotel aus dem Jahr 1897 wurde ursprünglich in Waihi gebaut und 1917 nach Rotorua verlegt. Tradition gepaart mit modernen Annehmlichkeiten machen das preisgekrönte Hotel zu einer der angenehmsten und charmantesten Unterkünfte in Rotorua. Nutzen Sie die ideale Lage zur Erkundung der Region.  
**Einrichtungen:** Restaurant, Bar, Club mit Kabarett Aufführung (Fr, Sa), beheizter Swimmingpool, Sauna, Massage, W-LAN, Waschsalon  
**Zimmer (52):** Individuell im historischen Stil mit Bad und Dusche, WC, Föhn, TV, Radio, Telefon, Kaffee-/Teezubereiter

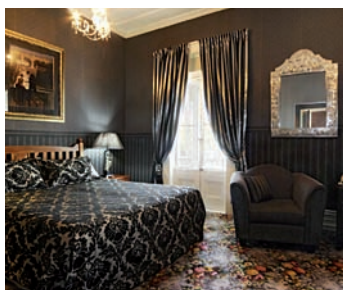

## Kingsgate Hotel Rotorua ★★★★★

Rotorua 25



**Lage:** Nur wenige Gehminuten vom Stadtzentrum, auf der Fenton Street  
**Beschreibung:** Das moderne Hotel im Herzen Rotoruas, das bekannt ist für seine geothermalen Aktivitäten, besticht durch seine zentrale Lage. Besuchen Sie den nahegelegenen Pohutu Geysir oder tauchen Sie ein in die Kultur der Maori.  
**Einrichtungen:** Restaurant, Bar, Swimmingpool, Sauna, Fitnessraum, Tennisplatz, Wellnessbereich, Internetzugang, Wäscheservice, Parkplatz  
**Zimmer (136):** Geräumig und modern eingerichtet mit Bad oder Dusche, WC, Föhn, Klimaanlage, TV, Radio, Telefon, Internetzugang, Minibar, Kühlschrank, Kaffee-/Teezubereiter

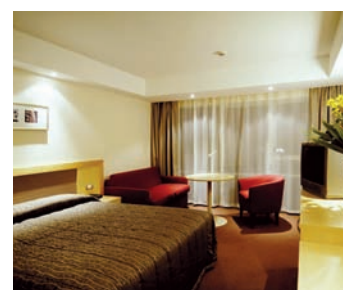

## Woodlyn Park ★★

Waitomo 26



**Lage:** 2 Minuten von den Waitomo-Höhlen und 700 m vom Ort Waitomo Caves Village  
**Beschreibung:** Das weltweit erste Hobbit Motel seiner Art entführt seine Gäste nach Mittelerde. Inspiriert von Tolkiens Saga „Herr der Ringe“ wurden zwei Hobbitbergen an einem Berghang geschaffen. Das Motel besticht durch Authentizität und lässt den Gast in die Welt von Hobbingen eintauchen. Es stehen desweiteren noch drei andere außergewöhnliche Unterkünfte auf dem Gelände zur Auswahl, vom Zug über Flugzeug bis hin zu einem Schiff. Ein absolutes Highlight!  
**Zimmer (10):** Individuell eingerichtet mit Dusche, WC, Föhn, TV, komplett eingerichteter Küche



## Lakeland Resort ★★★

Taupo 27

**Lage:** Etwa 3 km außerhalb des Stadtzentrums, nur wenige Meter vom Lake Taupo  
**Beschreibung:** Das angenehme Hotel liegt auf einem parkähnlichen Grundstück in der Nähe des Lake Taupo und bietet einen herrlichen Blick auf den See. Besuchen Sie auch das hauseigene Restaurant, welches vor allem zu hervorragenden lokalen Spezialitäten einlädt.  
**Einrichtungen:** Restaurant, Bar, Swimmingpool, Whirlpool, Tennisplatz, Waschsalon, Parkplätze  
**Zimmer (64):** Ansprechend eingerichtet mit Bad oder Dusche, WC, Föhn, Bügeleisen, TV, Radiowecker, Kaffee-/Teezubereiter

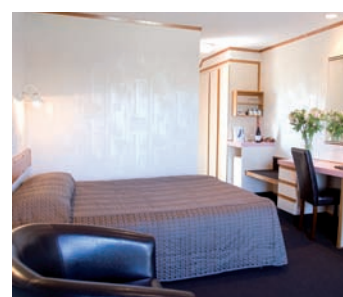



**Point View Lodge** ★★★★★

Taupo 28



**Lage:** Nur wenige Gehminuten vom Ortszentrum und vom See

**Beschreibung:** Das charmante Bed & Breakfast im Boutique-Stil erwartet Sie mit Luxus und Komfort. Genießen Sie typisch neuseeländische Gastfreundschaft in traumhafter Lage, atemberaubende Aussichten auf den Lake Taupo und die Berge des Tongariro.

**Einrichtungen:** Speisezimmer, Aufenthaltsraum, Bibliothek, Thermalpool, Internetzugang, Terrasse, Parkplätze  
**Zimmer (3):** Elegant und ansprechend eingerichtet mit Dusche, WC, Föhn, Bademantel, Klimaanlage, TV, DVD-Spieler, Telefon, Kaffee-/Teezubereiter, direktem Zugang zum Garten

**Verpflegung:** Frühstück

**Besonderheiten:** Kinder sind ab 12 Jahren willkommen.



**Knapdale Eco Lodge** ★★★★★

Gisborne 29



**Lage:** Etwa 8 km außerhalb des Ortes  
**Beschreibung:** Die außergewöhnliche Lodge liegt auf einem etwa 32 ha großen Grundstück mit kleinem See und bietet hohen Komfort in Kombination mit einem einzigartigen Naturerlebnis. Auf dem Gelände befinden sich neben dem Haupthaus auch eine kleine Farm, sowie eine historische Stätte der Maori, an der Feiern zum Sonnenaufgang/-untergang stattfinden.

**Einrichtungen:** Speisezimmer, Außenbereich mit Grillplatz und Pizzeria, Waschsalon, Parkplätze  
**Zimmer (2):** Heller und ansprechender Deluxe Room mit Bad und Dusche, WC, Föhn, Internetzugang; **Romance Room** zusätzlich mit Whirlpool, Balkon und Blick über die Farm  
**Verpflegung:** Frühstück



**Quality Hotel Plymouth International** ★★★☆ New Plymouth 30



**Lage:** Zentral, nur wenige Gehminuten bis zum Strand und den Pukekura Park Gardens

**Beschreibung:** Durch die zentrale Lage des Hotels erreichen Sie zahlreiche Attraktionen in nur wenigen Gehminuten. Die Unterkunft ist der ideale Ausgangspunkt für Spaziergänge am Strand und Ausflüge in die nahe gelegenen Berge.

**Einrichtungen:** Restaurant, Bar, beheizter Swimmingpool, Whirlpool, Fitnessraum, Internetzugang, Wäscheservice, Hotelsafe, Parkplätze

**Zimmer (76):** Geräumig und geschmackvoll eingerichtet mit Bad oder Dusche, WC, Föhn, TV, Radio, Telefon, Minibar, Kaffee-/Teezubereiter

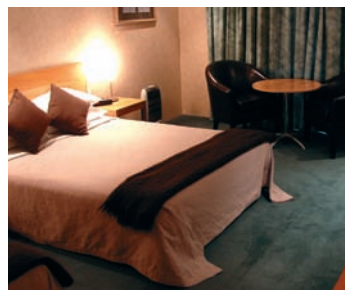

**Preise pro Person in CHF**  
Übernachtung im DZ bei Belegung mit ... Personen

Kategorie	Saison	EDV-Code	1	2	3	4	Anzahl	Alter	Preis	Kinder im Zimmer der Eltern
<b>22 The Sebel Trinity Wharf*****</b> Tauranga										
Harbour View	01.04.12 - 30.04.12	Z11604133	180	90	-	-	0	-	-	-
	01.05.12 - 30.09.12		156	78	-	-	0	-	-	-
	01.10.12 - 28.03.13		180	90	-	-	0	-	-	-
2-3 Nächte Mindestaufenthalt in den Zeiträumen 06.04.12-09.04.12, 28.01.13-29.01.13 und 29.03.13-31.03.13; Preise im Zeitraum 30.12.12-01.01.13 auf Anfrage										
Eine Flasche neuseeländischer Wein und eine Käseplatte mit Kräckern ab 2 Nächten Aufenthalt (Harbour View Room, 01.04.12 - 31.03.13); ein kostenloses Frühstück und ein Upgrade in die nächsthöhere Zimmerkategorie ab 3 Nächten Aufenthalt (nach Verfügbarkeit, 10.04.12 - 29.12.12, 02.01.13 - 27.01.13 und 30.01.13 - 28.03.13)										
<b>23 White Island Rendezvous****</b> Whakatane										
Standard Studio	01.04.12 - 31.03.13	Z11607067	113	56	47	42	0	-	-	-
Deluxe Studio	01.04.12 - 31.03.13	Z11607066	121	60	50	-	0	-	-	-
<b>24 Princes Gate Hotel Rotorua*****</b> Rotorua										
Standard Room	01.04.12 - 30.09.12	Z123463	168	84	75	-	0	-	-	-
	01.10.12 - 31.03.13		179	90	79	-	0	-	-	-
Kostenloser „original britischer Nachmittagstee“ ab 2 Nächten Aufenthalt (01.04.12 - 31.03.13)										
<b>25 Kingsgate Hotel Rotorua***</b> Rotorua										
Standard Room	01.04.12 - 30.09.12	Z11611920	108	54	47	-	1	0-13	0	-
	01.10.12 - 31.10.12		113	57	49	-	1	0-13	0	-
	01.11.12 - 30.11.12		125	62	53	-	1	0-13	0	-
	01.12.12 - 31.01.13		113	57	49	-	1	0-13	0	-
	01.02.13 - 31.03.13		125	62	53	-	1	0-13	0	-
Kostenloses Upgrade von Standard Room in Superior Room (nach Verfügbarkeit, 01.04.12 - 31.03.13)										
<b>26 Woodlyn Park**</b> Waitomo										
Hobbit Motel	01.04.12 - 30.09.12	Z11603268	177	89	63	50	0	-	-	-
	01.10.12 - 31.03.13		201	101	72	58	0	-	-	-
Zugwaggon	01.04.12 - 30.09.12	Z11603269	141	70	51	41	0	-	-	-
	01.10.12 - 31.03.13		157	79	57	47	0	-	-	-
Flugzeugcockpit	01.04.12 - 30.09.12	Z11603270	149	74	54	-	0	-	-	-
	01.10.12 - 31.03.13		161	81	59	-	0	-	-	-
Schiff - Britanic	01.04.12 - 31.03.13	Z11607282	145	72	53	44	0	-	-	-
Es gelten gesonderte Stornobedingungen: Bis 11 Tage vor Reiseantritt: lt. AGB, ab 10 Tage vor Reiseantritt: 90%										
<b>27 Lakeland Resort***</b> Taupo										
Studio Room	01.04.12 - 31.03.13	Z123464	100	50	40	-	1	0-11	0	-
<b>28 Point View Lodge*****</b> Taupo										
Tauhara Garden	01.04.12 - 30.09.12	Z11603847	266	133	-	-	0	-	-	-
	01.10.12 - 31.03.13		346	173	-	-	0	-	-	-
inkl. Frühstück; günstigere Preise bei 2 Nächten Aufenthalt auf Anfrage										
Es gelten gesonderte Stornobedingungen: Bis 8 Tage vor Reiseantritt: lt. AGB, ab 7 Tage vor Reiseantritt: 90%										
<b>29 Knapdale Eco Lodge*****</b> Gisborne										
Deluxe Room	01.04.12 - 31.03.13	Z11602464	300	150	-	-	1	0-12	57	-
Romance Room	01.04.12 - 31.03.13	Z11603644	362	181	-	-	1	0-12	57	-
inkl. Frühstück; 2 Nächte Mindestaufenthalt im Zeitraum 24.12.12-10.01.13										
Es gelten gesonderte Stornobedingungen: Bis 31 Tage vor Reiseantritt: lt. AGB, 30-15 Tage vor Reiseantritt: 65%, ab 14 Tage vor Reiseantritt: 90%										
Eine Flasche Wein bei Ankunft und ein kleiner geführter Rundgang (01.04.12 - 31.03.13)										
<b>30 Quality Hotel Plymouth International*****</b> New Plymouth										
Executive Room	01.04.12 - 31.03.13	Z11611979	124	62	50	-	1	0-11	0	-
Kostenloses Frühstück für 2 Personen (01.04.12 - 31.03.13)										



## The River Lodge **★★★★**

Ohakune **31**



**Lage:** Am Fuße des Mt. Ruapehu, ca. 5 Autominuten von Ohakune

**Beschreibung:** Die luxuriöse Lodge ist in eine herrliche Landschaft eingebettet, bietet atemberaubende Blicke auf den Mt. Ruapehu und ist der ideale Ausgangspunkt für zahlreiche Aktivitäten.

**Einrichtungen:** Grillplatz, Lounge, Whirlpool, Fahrradverleih, Internetzugang, Bibliothek, Hängematte

**Zimmer (4):** Geschmackvoll und individuell eingerichtete **Super King Rooms** mit Bad oder Dusche, WC, Föhn, TV, Minibar, Kühlschrank, Kaffee-/Teezubereiter, Terrasse; **Lodge Suite** mit zwei Schlafzimmern

**Verpflegung:** Frühstück

**Besonderheit:** Auf Anfrage gibt es auch Mittag- und Abendessen.



## Bayview Chateau Tongariro **★★★★**

Tongariro Nationalpark **32**



**Lage:** Im Tongariro Nationalpark, am Fuße des Mt. Ruapehu

**Beschreibung:** Das Bayview Chateau Tongariro ist eines der berühmtesten Hotelgebäude Neuseelands, auch liebevoll „Grand Old Lady of the Mountains“ genannt. Bereits in den 1920er Jahren eröffnet, wurde das Hotel regelmäßig modernisiert, ohne jedoch seinen ursprünglichen Charme zu verlieren.

**Einrichtungen:** 2 Restaurants, 3 Bars, Café, Sauna, Fitnessraum, Tennisplätze, Billard, 9-Loch-Golfplatz, Kino  
**Zimmer (106):** Großzügig und geschmackvoll eingerichtete Standard Rooms mit Bad oder Dusche, WC, Föhn, Bügeleisen, TV, Telefon, Internetzugang, Minibar, Kaffee-/Teezubereiter

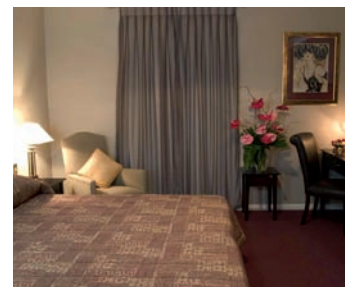

## Mon Logis Bed & Breakfast **★★★★**

Napier **33**

**Lage:** Wenige Gehminuten vom Stadtzentrum

**Beschreibung:** Das Boutique-Hotel im französischen Stil versprüht Charme und Gemütlichkeit und bietet traumhafte Ausblicke auf den Pazifik. Das historische Haus, das das Erdbeben von 1931 unbeschadet überstanden hat, wurde mit viel Liebe eingerichtet, so dass Sie sich sofort wohlfühlen werden.

**Einrichtungen:** Speisezimmer, 2 Lounges mit TV, Stereoanlage und Brettspielen, Kaffee-/Teezubereiter, Terrasse

**Zimmer (4):** Individuell und charmant eingerichtet mit Bad oder Dusche, WC, Föhn, Radio, W-LAN, Bügeleisen

**Verpflegung:** Frühstück

**Besonderheiten:** Auf Wunsch Frühstück aufs Zimmer

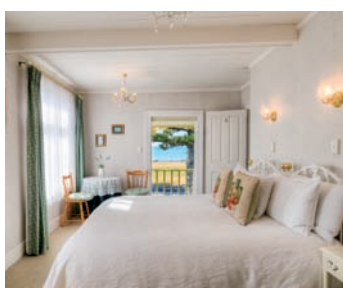

## The Crown Hotel **★★★★★**

Napier **34**



**Lage:** Direkt am Wasser mit Blick auf den Hafen

**Beschreibung:** Das luxuriöse Hotel bietet Ihnen einen atemberaubenden Blick direkt auf den Pazifik und den Hafen von Ahuriri in Napier. Das aus dem Jahre 1932 stammende Gebäude wurde liebevoll restauriert, um die Geschichte und den Stil der Art Déco-Epoche zu erhalten.

**Einrichtungen:** Restaurant, 2 Bars, kleines Kino, Fitnessraum, Internetzugang, Wäscheservice, Parkplätze  
**Zimmer (45):** Luxuriöse und komfortabel eingerichtete Studio Rooms mit Bad oder Dusche, WC, Föhn, Klimaanlage, TV, DVD-/CD-Spieler, Minibar, Küchenzeile, Kaffee-/Teezubereiter, Balkon mit Meerblick

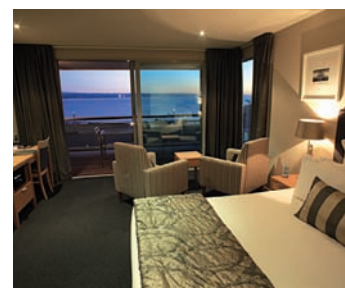

## The Martinborough Hotel **★★★★**

Martinborough **35**



**Lage:** Im Zentrum, direkt am Marktplatz

**Beschreibung:** Das gemütliche Hotel wurde 1882 erbaut und im historischen Stil renoviert, um die besondere Atmosphäre zu erhalten. Genießen Sie den typischen Charme der Region, der hier spürbar ist.

**Einrichtungen:** Restaurant, Bar, Lounge, Internetzugang, Bibliothek, Wäscheservice, Parkplätze

**Zimmer (16):** Individuell und elegant eingerichtet mit Bad oder Dusche, WC, Föhn, Bügeleisen, Klimaanlage, Deckenventilator, TV, Radio, Telefon, Internetzugang, Kühlschrank, Kaffee-/Teezubereiter, Balkon oder Zugang zur Terrasse

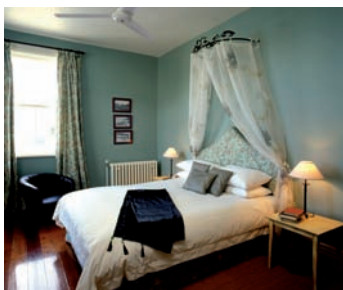

## Museum Hotel Wellington **★★★★**

Wellington **36**



**Lage:** Im Zentrum, gegenüber des Hafens und des Te Papa Museums

**Beschreibung:** Das Boutique-Hotel bietet allerlei Komfort und Luxus. Genießen Sie die eindrucksvolle Aussicht auf den Hafen von Wellington, starten Sie von hier aus einen Besuch in das Te Papa-Museum oder speisen Sie im preisgekrönten hoteleigenen „Hippopotamus“ Restaurant.

**Einrichtungen:** Restaurant, Bar, Café, Swimmingpool, Wellnessbereich, Fitnesscenter, Wäscheservice, Parkplätze

**Zimmer (165):** Luxuriös und komfortabel eingerichtet mit Bad und Dusche, WC, Föhn, TV, Telefon, Internetzugang, Minibar, Kaffee-/Teezubereiter, Balkon





**Rydges Wellington** ★★★★★

Wellington 37



**Lage:** Zentral, in unmittelbarer Nähe zur Anlegestelle der Interislander Fähre

**Beschreibung:** Das moderne Hotel bietet viele Annehmlichkeiten und besten Service. Genießen Sie die traumhafte Lage weit vom Hafen und die Nähe zu zahlreichen Attraktionen, Restaurants und Geschäften.

**Einrichtungen:** Restaurant, Bar, Swimmingpool, Whirlpool, Sauna, Fitnessraum, Wäscheservice, Parkplätze  
**Zimmer (280):** Helle und geräumige Superior Rooms mit Bad oder Dusche, WC, Föhn, Bügeleisen, Klimaanlage, TV, Stereoanlage, Telefon, Internetzugang, Safe, Minibar, Küchenzeile, Kaffee-/Teezubereiter



**Booklovers B&B** ★★☆☆

Wellington 38

**Lage:** Am Mount Victoria, nur wenige Gehminuten vom Zentrum

**Beschreibung:** Das Bed & Breakfast ist die ideale Unterkunft für Bücher- und Kulturliebhaber und nur wenige Gehminuten von zahlreichen Cafés und Restaurants entfernt. Die Besitzerin und Schriftstellerin Jane Tolerton verleiht der Unterkunft mit ihren zahlreichen Büchern, die zum Stöbern einladen, einen ganz besonderen Charme.

**Einrichtungen:** Speisezimmer, Bibliothek, Parkplätze  
**Zimmer (5):** Gemütlich eingerichtete Zimmer mit Dusche, WC, Klimaanlage, Internetzugang  
**Verpflegung:** Frühstück



**Boulcott Suites** ★★★★★

Wellington 39

**Lage:** Zentral, auf der Boulcott Street  
**Beschreibung:** Der 2007 eröffnete Apartment-Komplex bietet geräumige, schön gestaltete und komplett eingerichtete Apartments. Ein wirklich luxuriöses Zuhause, weit weg vom eigenen Heim, aber mit allen nötigen Annehmlichkeiten. Die ideale Unterkunft für Familien, Gruppen oder Einzelreisende.

**Einrichtungen:** Rezeption, Parkplätze (gegen Gebühr)

**Zimmer (54):** Geschmackvoll eingerichtete 1-Bedroom Studies mit Dusche, WC, Heizung, TV, Radio, DVD-Spieler, Internetzugang, Külschrank, komplett eingerichteter Küche, Waschmaschine, Terrasse; geräumigere 2-Bedroom Suites

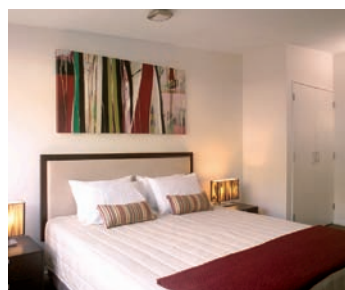

Preise pro Person in CHF								Kinder im Zimmer der Eltern		
Übernachtung im DZ bei Belegung mit ... Personen										
Kategorie	Saison	EDV-Code	1	2	3	4	Anzahl	Alter	Preis	
<b>31 The River Lodge</b> *****										Ohakune
Super King Lodge	01.04.12 - 31.03.13	Z11610943	196	98	-	-	0	-	-	
Lodge Suite	01.04.12 - 31.03.13	Z11610942	242	121	81	60	2	2-11	81	
inkl. Frühstück, Fahrradverleih										
Es gelten gesonderte Stornobedingungen: Bis 31 Tage vor Reiseantritt: lt. AGB, 30-8 Tage vor Reiseantritt: 55%, ab 7 Tage vor Reiseantritt: 90%										
Ein Glas Wein zum Abendessen (01.04.12 - 31.03.13)										
<b>32 Bayview Chateau Tongariro</b> ****										Tongariro Nationalpark
Run of House	01.04.12 - 30.06.12	Z123467	146	73	-	-	0	-	-	
	01.07.12 - 31.03.13		174	87	-	-	0	-	-	
Ein Willkommensgetränk ab 2 Nächten Aufenthalt (01.04.12 - 31.03.13)										
<b>33 Mon Logis Bed &amp; Breakfast</b> ****										Napier
Ensuite Room	01.04.12 - 31.03.13	Z125054	145	97	-	-	0	-	-	
inkl. Frühstück										
<b>34 The Crown Hotel</b> ****										Napier
Studio Room	01.04.12 - 30.09.12	Z11603391	156	78	-	-	0	-	-	
	01.10.12 - 31.03.13		171	86	-	-	0	-	-	
Heritage Studio	01.04.12 - 30.09.12	Z11603394	201	101	-	-	0	-	-	
	01.10.12 - 31.03.13		226	113	-	-	0	-	-	
Höhere Preise in bestimmten Zeiträumen im Februar 2013										
Kostenloses Dessert im 'Milk and Honey Restaurant' beim Verzehr einer Vor- und Hauptspeise (01.04.12-31.03.13)										
<b>35 The Martinborough Hotel</b> ****										Martinborough
Double Room	01.04.12 - 31.03.13	Z11615419	177	89	-	-	1	2-12	37	
Preise in den Zeiträumen 16.11.12 - 18.11.12, 24.12.12 - 26.12.12, 01.02.13 - 02.02.13 und 01.03.13 - 02.03.13 auf Anfrage										
4 Nächte bleiben, 3 Nächte zahlen im Double Room (01.04. - 15.11.12, 19.11. - 23.12.12, 01.01.13 - 31.01.13, 03.02. - 29.02.13 und 03.03. - 31.03.13)										
<b>Flughafentransfer</b>										
Wellington	01.04.12 - 31.03.13	TO1605588	19	19	19	19	0	-	-	
<b>36 Museum Hotel Wellington</b> ****										Wellington
Harbour Room	01.04.12 - 30.09.12	Z11606680	216	108	-	-	0	-	-	
	01.10.12 - 31.03.13		236	118	-	-	0	-	-	
Eine Flasche Wein bei Ankunft (01.04.12 - 31.03.13)										
<b>37 Rydges Wellington</b> ****										Wellington
Superior Room	01.04.12 - 15.12.12	Z11602470	209	105	80	-	1	0-18	0	
	16.12.12 - 31.01.13		150	75	62	-	1	0-18	0	
	01.02.13 - 31.03.13		209	105	80	-	1	0-18	0	
Günstigere Preise übers Wochenende auf Anfrage										
Kostenloses Upgrade vom Superior Room in die nächst höhere Zimmerkategorie ab 2 Nächten Aufenthalt (nach Verfügbarkeit, Aufenthalt muss eine samstägige Übernachtung beinhalten, 01.04.12 - 31.03.13)										
<b>38 Booklovers B&amp;B</b> ****										Wellington
Queen Room	01.04.12 - 30.04.12	Z11613576	173	111	81	-	1	2-12	81	
	01.05.12 - 31.08.12		133	79	58	-	1	2-12	58	
	01.09.12 - 31.03.13		181	111	81	-	1	2-12	81	
inkl. Frühstück										
<b>39 Boulcott Suites</b> ****										Wellington
1-Bedroom Study	01.04.12 - 31.03.13	Z11614745	230	115	77	-	1	0-1	0	
2-Bedroom Suite	01.04.12 - 31.03.13	Z11614746	252	126	84	63	2	0-1	0	
Im Zeitraum 03.02.13-04.02.13 auf Anfrage										
Es gelten gesonderte Stornobedingungen: Bis 15 Tage vor Reiseantritt: lt. AGB, ab 14 Tage vor Reiseantritt: lt. AGB, mindestens jedoch eine Nacht										





## Südinsel

Die bezaubernde Südinsel Neuseelands wird Sie mit ihrer atemberaubenden Natur in den Bann ziehen: Erleben Sie paradiesische Strände im Abel Tasman Nationalpark im Norden, die reizvolle Küstenlandschaft der Golden Bay und entspannen Sie in einem der vielen landestypischen Cafés in Nelson, der sonnenreichsten Stadt des Landes. Kosten Sie erlesene Weine in der Weinbauregion Marlboroughs und entdecken Sie die britisch geprägte Stadt Christchurch oder das schottisch angehauchte Dunedin mit der berühmten Otago Halbinsel. Zu den unumstrittenen Höhepunkten zählt die spektakuläre raue und zerklüftete Westküste, die Ihnen mit Gletschern, die bis in den Regenwald reichen, und einer malerischen Fjordlandschaft mit dem zum Weltnaturerbe ernannten Milford Sound sowie dem Doubtful Sound, eindrucksvolle Naturerlebnisse bietet. Das mittlerweile zur Abenteuerhauptstadt Neuseelands ernannte Queenstown lockt mit unzähligen Attraktionen für jeden Geschmack und das nicht zu vergessende Naturparadies Southland mit dem versteinerten Wald der Catlins und der unberührten Stewart Island werden Sie begeistern. Wir bieten Ihnen eine schöne Auswahl an Hotels, Apartmenthotels und landestypischen Bed & Breakfasts, damit Sie Ihre Reise entspannt und ausgeruht genießen können.

Informationen über ein- oder mehrtägige Kurtouren auf der Südinsel finden Sie auf den Seiten 78 – 81.



Unterkünfte Christchurch siehe Detailkarte S. 63

### Elm Tree House ★★★★★

Christchurch 40



**Lage:** Im Stadtteil Merivale, nur wenige Minuten vom Zentrum

**Beschreibung:** Das im historischen Stadtteil Merivale gelegene Elm Tree House ist eines der besten Bed & Breakfasts, die Christchurch zu bieten hat. In nur fünf Gehminuten erreichen Sie zahlreiche Geschäfte, Cafés und Restaurants.

**Einrichtungen:** Speisezimmer, Lounge, Wäscheservice, Parkplätze  
**Zimmer (6):** Geschmackvoll und individuell eingerichteter Mt. Cook Room mit Bad oder Dusche, WC, Föhn, TV, DVD-Spieler, Telefon, W-LAN, Kaffee-/ Teezubereiter; geräumigere Suiten

**Verpflegung:** Frühstück

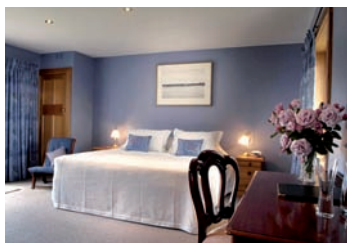
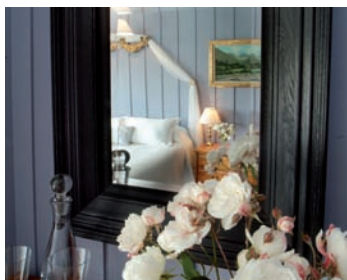

### Chateau On The Park ★★★★★

Christchurch 41



**Lage:** Am Hagley Park, etwa 20 Gehminuten vom Stadtzentrum und 5 km vom Flughafen

**Beschreibung:** Das Chateau on the Park ist von einem 5 a großen wunderschönen, ruhigen Garten umgeben und bietet Ihnen trotz Stadtnähe besondere Erholung. Das im Resort Stil erbaute Hotel liegt zwischen dem Hagley Park und dem Mona Vale Garten.

**Einrichtungen:** Restaurant, Bar, Weinstube, Fitnessraum, Fahrradverleih, W-LAN, Wäscheservice, Parkplätze  
**Zimmer (192):** Luxuriös und geschmackvoll eingerichtete Deluxe Rooms mit Bad und Dusche, WC, Föhn, Klimaanlage, TV, Telefon, Internetzugang, Minibar, Kaffee-/Teezubereiter; ge-



räumigere Premier Rooms mit Blick auf den Garten

**Besonderheit:** Kostenloser Shuttle-Service (Mo-Fr) in die Innenstadt, zu einem Einkaufszentrum und zum Bahnhof



**Orari Bed & Breakfast** ★★★★★

Christchurch 42



**Lage:** Gegenüber der Art Gallery, nur 5 Gehminuten vom Zentrum  
**Beschreibung:** Das luxuriöse Bed & Breakfast wurde erst kürzlich komplett restauriert und renoviert, wobei seine ursprüngliche Eleganz und das Kauri-Fachwerk beibehalten wurden. Die zentrale Lage macht es zum perfekten Ausgangspunkt, um die Stadt zu erkunden.



**Einrichtungen:** Speisezimmer, Lounge, Parkplätze  
**Zimmer (10):** Luxuriöse und geräumige Standard Rooms mit Bad oder Dusche, WC, Föhn, Heizdecke, TV, Telefon, W-LAN, Kaffee-/Teezubereiter; geräumigere Superior Rooms auf der 1. Etage  
**Verpflegung:** Frühstück



**Terra Vive Luxury Motor Lodge** ★★★★★

Christchurch 43

**Lage:** Nur wenige Gehminuten vom Stadtzentrum

**Beschreibung:** Der charmante und mondäne Apartmentkomplex bietet Ihnen eine entspannte Atmosphäre in luxuriösem Ambiente. Die Anlage für höchste Ansprüche eignet sich als idealer Ausgangspunkt zur Erkundung der Stadt und der Canterbury Region



**Einrichtungen:** Lobby, Parkplätze  
**Zimmer (13):** Großzügig und luxuriös eingerichtet mit Bad und Dusche, WC, Föhn, TV, Telefon, Internetzugang, Küchenzeile, Waschmaschine, Balkon

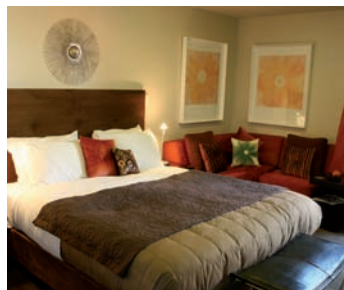

**Sudima Hotel Christchurch Airport** ★★★☆

Christchurch 44

**Lage:** Direkt am Flughafen, ca. 15 Fahrminuten vom Stadtzentrum entfernt  
**Beschreibung:** Das komfortable Flughafenhotel erwartet Sie mit angenehmer Atmosphäre und freundlichem Service. Besonders bei später Ankunft oder frühem Abflug ist die Unterkunft ideal, da Sie in nur wenigen Minuten am Terminal sind.



**Einrichtungen:** Restaurant, Bar, Swimmingpool, Whirlpool, Kinderbetreuung, Waschsalon, Internetzugang  
**Zimmer (208):** Modern und ansprechend eingerichtete Standard Rooms mit Bad oder Dusche, WC, Föhn, Bügeleisen, Klimaanlage, TV, Telefon, Internetzugang, Kaffee-/Teezubereiter, teilweise mit Terrasse oder Balkon; geräumigere Premium Rooms zusätzlich mit Bad und Dusche, Minibar



**Preise pro Person in CHF**

Übernachtung im DZ bei Belegung mit ... Personen

Kategorie	Saison	EDV-Code	Anzahl				Preis
			1	2	3	4	
<b>Flughafentransfer</b>							
Christchurch	01.04.12 - 31.03.13	TO1602911	19	19	19	0	-
40 Elm Tree House <sup>0000</sup>							Christchurch
Mt. Cook Room	01.05.12 - 31.03.13	Z11615422	254	139	-	0	-
Cromwell Suite	01.05.12 - 31.03.13	Z11615421	254	139	126	1	0-1
inkl. Frühstück							
Es gelten gesonderte Stornobedingungen: Bis 11 Tage vor Reiseantritt: lt. AGB, ab 10 Tage vor Reiseantritt: 90%							
Zwei Tickets für die Caterpillar Garden Tour und ein Nachmittagstee ab zwei Nächten Aufenthalt (01.04.12 - 31.03.13)							
41 Chateau On The Park <sup>****</sup>							Christchurch
Deluxe Room	01.04.12 - 30.09.12	Z11603295	127	64	56	0	-
	01.10.12 - 31.03.13		179	90	73	0	-
Premier Room	01.04.12 - 30.09.12	Z11605145	162	81	68	0	-
	01.10.12 - 31.03.13		214	107	85	0	-
Eine Flasche Sekt ab 2 Nächten Aufenthalt (01.04.12 - 26.06.12 und 29.06.12 - 31.03.13)							
42 Orari Bed & Breakfast <sup>0000</sup>							Christchurch
Standard Room	01.04.12 - 30.04.12	Z11607028	177	88	-	0	-
	01.05.12 - 30.09.12		133	66	-	0	-
	01.10.12 - 31.03.13		186	93	-	0	-
Superior Room	01.04.12 - 30.04.12	Z11614748	204	102	-	0	-
	01.05.12 - 30.09.12		157	79	-	0	-
	01.10.12 - 31.03.13		213	106	-	0	-
inkl. Frühstück							
Ihre Gastgeber laden Sie abends zu einem Glas Wein ein (01.04.12 - 31.03.13)							
43 Terra Vive Luxury Motor Lodge <sup>*****</sup>							Christchurch
Studio	01.04.12 - 30.09.12	Z11607287	161	81	-	0	-
	01.10.12 - 31.03.13		176	88	-	0	-
1-Bedroom	01.04.12 - 30.09.12	Z11607288	184	92	70	59	2 0-1
	01.10.12 - 31.03.13		199	100	75	63	2 0-1
44 Sudima Hotel Christchurch Airport <sup>****</sup>							Christchurch
Standard Room	01.04.12 - 30.09.12	Z123434	110	55	48	1	0-12
	01.10.12 - 31.03.13		122	61	52	1	0-12
Premium Room	01.04.12 - 30.09.12	Z11614749	122	61	-	1	0-12
	01.10.12 - 31.03.13		127	64	-	1	0-12

## Fyffe Country Lodge ★★★★★

Kaikoura 45



**Lage:** Etwa 6 km südlich des Ortes, an der Küste von Kaikoura

**Beschreibung:** In dieser urigen Boutique-Lodge erwarten Sie hoher Komfort und eine angenehme Atmosphäre. Vom wunderschön angelegten Garten haben Sie traumhafte Ausblicke auf den Mount Fyffe und die Küstenberge.

**Einrichtungen:** Restaurant, Terrasse, Fahrradverleih, Waschsalon, Parkplätze

**Zimmer (6):** Elegant eingerichtete Superior Rooms mit Bad oder Dusche, WC, Föhn, Heizung, TV, W-LAN, Kaffee-/Teezubereiter

**Verpflegung:** Frühstück

**Besonderheiten:** Kinder sind ab 13 Jahren willkommen.



## White Morph Motor Inn ★★★☆

Kaikoura 46

**Lage:** Im Herzen von Kaikoura, nur 2 Minuten von der Küste

**Beschreibung:** Das kleine, gemütliche Hotel in wunderschöner Lage bietet fantastischen Service und Komfort. Nutzen Sie das große Angebot an Aktivitäten in der Umgebung und entspannen Sie abends auf dem Balkon Ihres Studios, von dem Sie traumhafte Ausblicke auf das Meer haben.

**Einrichtungen:** Restaurant, Bar, Waschsalon, Parkplätze

**Zimmer (32):** Ansprechende Selbstversorger-Studios mit Bad oder Dusche, WC, Föhn, Bügeleisen, TV, Telefon, Internetzugang, separatem Wohnzimmer, Küchenzeile, Balkon oder Terrasse



## Kincaid Lodge ★★★★★

Kaikoura 47



**Lage:** Etwa 6 km von Kaikoura entfernt

**Beschreibung:** Die luxuriöse Boutique-Lodge auf einem 20 ha großen Grundstück ist mit ihrem privaten Ambiente der ideale Ort zum Relaxen. Unternehmen Sie von hier aus Ausflüge zur Wal- und Delfinbeobachtung oder erkunden Sie die Ortschaft Kaikoura. Ihre Gastgeber geben Ihnen gerne einige Tipps.

**Einrichtungen:** Lounge mit Kamin, Tennisplatz, Bibliothek

**Zimmer (4):** Komfortabel und geräumig mit Bad oder Dusche, WC, Föhn, Heizung, Kaffee-/Teezubereiter, Veranda teilweise mit Meerblick

**Verpflegung:** Frühstück



## Chateau Marlborough ★★★★★

Blenheim 48

**Lage:** Nur zwei Gehminuten vom Zentrum

**Beschreibung:** Das erste Boutique-Hotel Marlboroughs ist mit viel Liebe zum Detail eingerichtet und erwartet Sie mit freundlichem Service. Genießen Sie die beeindruckende Landschaft bei einem romantischen Spaziergang durch die Weinberge oder lassen Sie die pulsierende Stadt auf sich wirken.

**Einrichtungen:** Restaurant, Weinbar, Swimmingpool, Fitnesscenter, W-LAN, Wäscherservice, Parkplätze

**Zimmer (45):** Luxuriös und großzügig eingerichtet mit Bad oder Dusche, WC, Föhn, Klimaanlage, TV, DVD-/CD-Spieler, Telefon, Kaffee-/Teezubereiter



## Broadway Motel ★★★★★

Picton 49

**Lage:** Im Zentrum von Picton

**Beschreibung:** Das moderne Motel eignet sich bestens, um von hier aus die nahegelegenen Marlborough Sounds und die Weinregion um Blenheim zu erkunden. Genießen Sie bei einem hervorragenden Wein von Ihrem Balkon aus die wunderschöne Landschaft. Viele Geschäfte und Restaurants, sowie der Bahnhof und der Hafen von Picton sind nur wenige Gehminuten entfernt.

**Einrichtungen:** Grillplatz, Wäscheservice, Parkplätze

**Zimmer (18):** Geräumige, modern eingerichtete Studios mit Bad und Dusche, WC, Föhn, Klimaanlage, TV, DVD-Spieler, Telefon, W-LAN, komplett eingerichteter Küche, Balkon; 2-Bedroom Units mit zusätzlichem Schlafzimmer



## Punga Cove Resort ★★★☆

Marlborough Sounds 50

**Lage:** Etwa 2 Autostunden bzw. 15 Minuten mit dem Wassertaxi ab Picton

**Beschreibung:** Inmitten einer atemberaubenden Landschaft in den herrlichen Gewässern des Marlborough Sounds gelegen, ist das Punga Cove Resort der ideale Rückzugsort für diejenigen, die mit Stil relaxen wollen.

**Einrichtungen:** Restaurant, Bar, Café, Swimmingpool, Wellnessbereich, Sauna, Souvenirgeschäft

**Zimmer (12):** Geschmackvoll eingerichtete Studio Chalets mit Dusche, WC, Föhn, Radio, kleinem Kühlschrank, Kaffee-/Teezubereiter

**Hinweis:** Wir empfehlen Ihnen die Anreise mit dem Wassertaxi.





**Grand Mercure Nelson Monaco** ★★★★★

Nelson 51



**Lage:** Am Monaco Point, etwa 15 Minuten von Nelson

**Beschreibung:** Das Resort liegt am Ufer der Tasman Bay und ist von einem hübsch angelegten Garten umgeben.

**Einrichtungen:** Restaurant, Bar, Lounge mit Kamin, Terrasse, Swimmingpool, Whirlpool, Wellnessbereich, Fitnessraum

**Zimmer (97):** Individuell eingerichtete **Hotelzimmer** mit Bad oder Dusche, WC, TV, Telefon, Internetzugang, Kaffee-/Teezubereiter; 1- und 2-Bedroom **Cottages** mit zusätzlichem Whirlpool-Bad (nur im 1-Bedroom), DVD-Spieler, separatem Wohn-/Schlafraum, komplett eingerichteter Küche, Waschmaschine

**Besonderheiten:** Kostenloser Shuttleservice nach Nelson

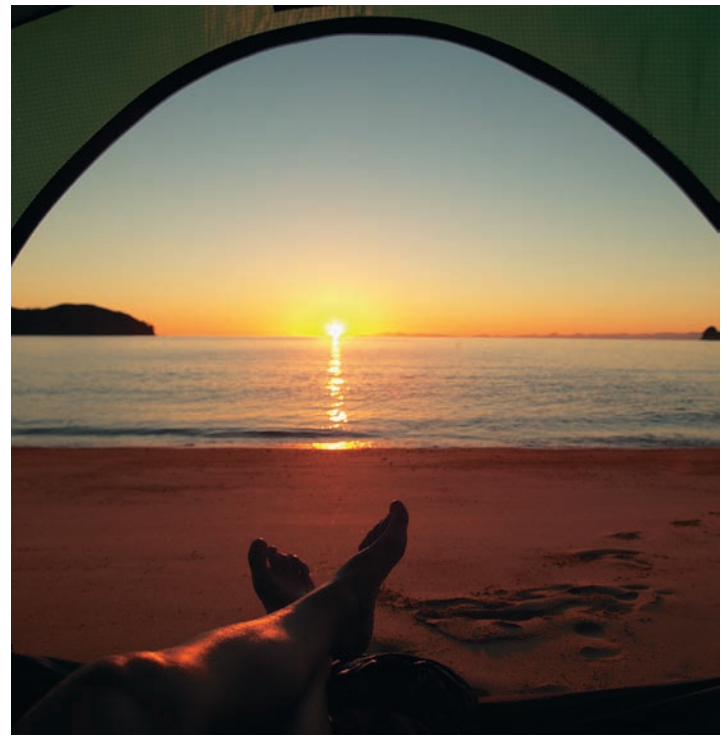
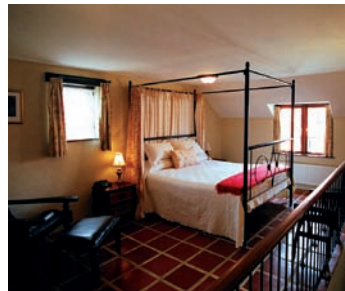

**Kershaw House** ★★★★★

Nelson - Richmond 52



**Lage:** Richmond, ca. 8 km vom Flughafen in Nelson

**Beschreibung:** Das elegante Bed & Breakfast der 1920er wurde liebevoll renoviert, um seinen historischen Charme beizubehalten und bietet gleichzeitig den heutigen modernen Komfort. Ihre Gastgeber Pete und Jill freuen sich darauf, mit Ihnen die Schönheiten Neuseelands zu teilen.

**Einrichtungen:** Speisezimmer, Lounge mit Internetzugang und TV, Parkplätze

**Zimmer (4):** Geschmackvoll und individuell eingerichtet mit Dusche, WC, Föhn, Bademantel, Klimaanlage, TV, Kaffee-/Teezubereiter

**Verpflegung:** Frühstück  
**Besonderheiten:** Kinder sind ab 14 Jahren willkommen.



Preise pro Person in CHF								Kinder im Zimmer der Eltern		
Übernachtung im DZ bei Belegung mit ... Personen										
Kategorie	Saison	EDV-Code	1	2	3	4	Anzahl	Alter	Preis	
<b>45 Fyffe Country Lodge</b> ***** Kaikoura										
Superior Room	01.04.12 - 31.03.13	Z11601596	157	137	-	-	0	-	-	
inkl. Frühstück										
<b>46 White Morph Motor Inn</b> **** Kaikoura										
Garden Studio	01.04.12 - 30.04.12	Z123448	151	76	-	-	0	-	-	
	01.05.12 - 31.10.12		133	67	-	-	0	-	-	
	01.11.12 - 31.03.13		156	78	-	-	0	-	-	
<b>47 Kincaid Lodge</b> **** Kaikoura										
Mountain Room	01.04.12 - 31.03.13	Z11610812	442	221	-	-	0	-	-	
inkl. Frühstück										
Es gelten gesonderte Stornobedingungen: Bis 21 Tage vor Reiseantritt: lt. AGB, 20-11 Tage vor Reiseantritt: 55%, ab 10 Tage vor Reiseantritt: 90%										
Ihre Gastgeber laden Sie auf ein Willkommensgetränk am Abend ein (01.04.12 - 31.03.13)										
<b>48 Chateau Marlborough</b> **** Blenheim										
Deluxe Studio	01.04.12 - 30.09.12	Z11607191	134	67	56	-	1	0-11	0	
	01.10.12 - 31.03.13		153	77	63	-	1	0-11	0	
<b>49 Broadway Motel</b> **** Picton										
Studio	01.04.12 - 30.04.12	Z11607292	157	79	-	-	0	-	-	
	01.05.12 - 30.09.12		140	70	-	-	0	-	-	
	01.10.12 - 31.03.13		161	81	-	-	0	-	-	
2-Bedroom Unit	01.04.12 - 30.04.12	Z11610303	236	118	79	59	2	0-1	0	
	01.05.12 - 30.09.12		216	108	72	54	2	0-1	0	
	01.10.12 - 31.03.13		243	121	81	61	2	0-1	0	
<b>50 Punga Cove Resort</b> *** Marlborough Sounds										
Studio Chalet	01.04.12 - 11.09.12	Z11614178	149	74	66	-	1	2-11	20	
	12.09.12 - 30.09.12		105	52	52	-	1	2-11	20	
	01.10.12 - 23.12.12		149	74	66	-	1	2-11	20	
	24.12.12 - 03.01.13		153	76	68	-	1	2-11	20	
	04.01.13 - 31.03.13		149	149	66	-	1	2-11	20	
Es gelten gesonderte Stornobedingungen: Bis 31 Tage vor Reiseantritt: lt. AGB, ab 30 Tage vor Reiseantritt: 90%										
Transfer mit dem Wassertaxi ab und bis Picton										
	01.04.12 - 31.03.13	Z11617029	99	99	99	-	0	-	-	
<b>51 Grand Mercure Nelson Monaco</b> **** Nelson										
Hotelzimmer	01.04.12 - 30.09.12	Z11602375	108	53	-	-	0	-	-	
	01.10.12 - 31.03.13		138	69	-	-	0	-	-	
1 Bedroom Spa	01.04.12 - 30.09.12	Z11604242	183	92	-	-	0	-	-	
	01.10.12 - 31.03.13		213	107	-	-	0	-	-	
2 Bedroom Cottage	01.04.12 - 30.09.12	Z11604243	220	110	73	55	2	0-11	0	
	01.10.12 - 31.03.13		252	126	84	63	2	0-11	0	
<b>52 Kershaw House</b> **** Nelson - Richmond										
King Room	01.04.12 - 31.03.13	Z11601592	211	106	-	-	0	-	-	
inkl. Frühstück; Flughafenstransfer										
Es gelten gesonderte Stornobedingungen: Bis 15 Tage vor Reiseantritt: lt. AGB, ab 14 Tage vor Reiseantritt: 90%										
Eine DVD "Kiwi Country New Zealand" (01.04.12 - 31.03.13)										

**Boomerang-Mitarbeiter Tipp**



Anne Lena Ehrhard - Boomerang Reisen Büro Trier

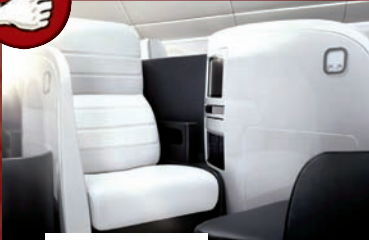

Während meines letzten Air New Zealand Fluges durfte ich den hervorragenden Service des Bordpersonals in der Business Premier genießen, das einem den langen Flug äußerst angenehm gestaltet. Sie werden im wahrsten Sinne des



Wortes verwöhnt! Zur Begrüßung an Bord erhalten Sie ein Erfrischungsgetränk und den Flug über werden Sie mit neuseelandtypischen Gerichten und Weinen beköstigt. Neben dem Service können Sie einen einzigartigen Sitzkomfort in einem Ledersessel genießen. Nicht nur das, Sie können völlig ausgeruht in Ihren Urlaub starten, denn Ihr Sessel lässt sich in ein 202 cm langes, komplett flaches Bett umwandeln. Mit Kissen und Bettdecke ausgestattet können Sie somit einige Stunden auf Ihrem Langstreckenflug zur Ruhe kommen. Ihr Urlaub beginnt bereits an Bord von Air New Zealand!



## Awaroa Lodge ★★★★★

Abel Tasman Nationalpark 53



**Lage:** Awaroa Bay im Abel Tasman NP  
**Beschreibung:** Die zeitgenössische Eco-Lodge liegt wunderschön eingebettet in der atemberaubenden Landschaft des Abel Tasman Nationalparks. Der traumhafte Strand von Awaroa ist nur wenige Gehminuten entfernt.  
**Einrichtungen:** Restaurant, Bar, Lounge mit offenem Kamin, Aufenthaltsraum mit Bibliothek, Internetzugang, Garten, Terrasse  
**Zimmer (26):** Helle und freundliche Standard Rooms mit Dusche, WC, Kühlschrank, Kaffee-/Teezubereiter, Superior Suites zusätzlich mit Bettcouch und Terrasse  
**Besonderheit:** Die Unterkunft kann nur mit einem Wassertaxi ab Marahau (ca. 1,5 Std.) oder mit dem Helikopter ab Nelson (ca. 20 Min.) erreicht werden.



## Abel Tasman Marahau Lodge ★★★★★☆

Marahau 54

**Lage:** Etwa 20 Minuten von Motueka, eine Stunde von Nelson und 3 Stunden von Picton oder Westport entfernt  
**Beschreibung:** Die schöne Unterkunft liegt in einem entzückenden Garten mit einheimischen Pflanzen und ist der ideale Ausgangspunkt für Ausflüge in den Abel Tasman Nationalpark. Genießen Sie die friedliche und ursprüngliche Atmosphäre dieser traumhaften Umgebung.  
**Einrichtungen:** Gemeinschaftsküche, Grillplatz, Sauna, Waschsalon  
**Zimmer (12):** Freundlich eingerichtete Studio Chalets mit Bad oder Dusche, WC, Föhn, Klimaanlage, TV, Telefon, Internetzugang, Kitchenette (teilweise), Kaffee-/Teezubereiter, Balkon  
**Besonderheiten:** Auf Wunsch Frühstück auf dem Zimmer (gegen Gebühr)



## Birds Ferry Lodge ★★★★★

Westport 55



**Lage:** An der Westküste, ca. 17 km von Westport  
**Beschreibung:** Die umweltfreundlich errichtete und familiengeführte Lodge bietet alles zum Wohlfühlen. Genießen Sie eine Massage mit Blick aufs Meer oder einen atemberaubenden Sonnenuntergang in einer herrlichen Umgebung.  
**Einrichtungen:** Speiseraum, Lounge mit Kamin, Whirlpool auf der Terrasse mit Blick aufs Meer, Internetzugang  
**Zimmer (2):** Luxuriös und geschmackvoll eingerichtet mit Bad, WC, Föhn, Minibar; **Grand View Room** zusätzlich mit Balkon und Panoramablick; das **Cottage** ist eine romantische 2-Zimmer-Ferienwohnung mit Meerblick  
**Verpflegung:** Frühstück



## Punakaiki Resort ★★★★★

Greymouth - Punakaiki 56



**Lage:** Am Paparoa Nationalpark, 30 Minuten von Greymouth und 300 m südlich der Pancake Rocks  
**Beschreibung:** Die moderne, wunderschöne Hotelanlage besteht aus mehreren Holzhäusern, die direkt am Strand liegen und sich harmonisch in die Umgebung einfügen. Die berühmten Pancake Rocks und die Blowholes sind bequem zu Fuß zu erreichen.  
**Einrichtungen:** Restaurant, Bar, Internetzugang, Wäscheservice, Parkplätze  
**Zimmer (61):** Ansprechende und farbenfroh eingerichtete Standard Rooms mit Dusche, WC, Föhn, Bügeleisen, TV, Radiowecker, Telefon, Internetzugang, Kühlschrank, Kaffee-/Teezubereiter; **Eco-Suiten** mit Balkon



## Rosewood B&B ★★★★★

Greymouth 57



**Lage:** Etwa 10 Gehminuten vom Stadtzentrum Greymouth  
**Beschreibung:** Das hübsche Bed & Breakfast versprüht den Charme der 1920er Jahre. Lehnen Sie sich zurück und genießen Sie die Atmosphäre oder erkunden Sie die nahe gelegenen Geschäfte und Restaurants. Die deutschsprachigen Besitzer geben Ihnen gerne Tipps für Ausflüge in die Umgebung.  
**Einrichtungen:** Aufenthalts- und Frühstücksraum, kostenloser Internetzugang, Garten, Parkplätze  
**Zimmer (5):** Geschmackvoll und individuell eingerichtet mit Bad oder Dusche, WC, Föhn, Heizung, TV, Radiowecker, Telefon  
**Verpflegung:** Frühstück



## Wilderness Lodge Arthur's Pass ★★★★★☆

Arthur's Pass 58



**Lage:** Zwei Fahrtstunden von Christchurch und Greymouth  
**Beschreibung:** Die zu einer aktiven Schaffarm gehörende Lodge bietet herzliche Gastfreundschaft inmitten einer spektakulären Bergwelt. Nutzen Sie das große Angebot an Aktivitäten auf dem 2.400 ha großen Grundstück und verbringen Sie ein paar unvergessliche Tage.  
**Einrichtungen:** Restaurant, Lounge, Bibliothek, Internetzugang, Waschsalon  
**Zimmer (24):** Stilvolle und gemütliche Mountain View Rooms mit Bad oder Dusche, WC, Telefon, Kaffee-/Teezubereiter  
**Verpflegung:** Halbpension  
**Besonderheit:** Die Teilnahme an zwei geführten Farm- und Naturaktivitäten pro Tag ist inklusive.





**Distinction Fox Glacier ★★★**

Fox Glacier **59**



**Lage:** Zentral in Fox Glacier, am Fuße der südlichen Alpen

**Beschreibung:** Das luxuriöse Hotel begeistert durch eine traumhafte Lage und den hervorragenden Service. Der Fox Gletscher sowie der bekannte Lake Matheson sind leicht erreichbar und laden zur Entdeckung ein. Machen Sie abends einen Bummel durch den Ort oder entspannen Sie in der Lounge.

**Einrichtungen:** Restaurant, Lounge mit Kamin, Bibliothek, W-LAN, Waschsalon, Parkplätze

**Zimmer (20):** Geräumige und ansprechende Standard Rooms mit Bad oder Dusche, WC, Föhn, Bügel-eisen, TV, Telefon, W-LAN, Kaffee-/Teezubereiter, Balkon  
**Verpflegung:** Frühstück



**Westwood Lodge \*\*\*\***

Franz Josef **60**

**Lage:** Am State Highway 6, ca. 5 Fahrminuten vom Zentrum

**Beschreibung:** Die Lodge spiegelt architektonisch die ländliche Umgebung mit dem bestimmenden Charakter des Holzes wider. Ein imposanter Kamin in der Lounge-Bar mit Blick auf den Regenwald und die Alpen lädt zum Verweilen ein. Die Lodge ist der ideale Ausgangspunkt für Erkundungen des Franz Josef Gletschers.

**Einrichtungen:** Frühstücksraum, Lounge Bar, Billardraum

**Zimmer (9):** Komfortabel und mit viel Holz eingerichtete Zimmer mit Bad oder Dusche, WC, Föhn, Heizung, Heizdecken, Kaffee-/Teezubereiter  
**Verpflegung:** Frühstück



**Scenic Hotel Franz Josef Glacier ★★★**

Franz Josef **61**

**Lage:** Am Ortsrand, nur wenige Kilometer vom Franz Josef Gletscher

**Beschreibung:** Das angenehme Hotel mit zwei Hotelflügeln liegt inmitten einer großen Gartenanlage und bietet atemberaubende Ausblicke auf die majestätische Bergwelt. Lassen Sie sich in einem der hoteleigenen Restaurants mit einem traditionellen Westküstengericht verwöhnen oder entspannen Sie in der „Rata Bar“.

**Einrichtungen:** 2 Restaurants, Bar, Lounge mit Kamin, 4 Whirlpools, Waschsalon, Parkplätze

**Zimmer (130):** Erst kürzlich renoviert und modern eingerichtet mit Dusche, WC, Föhn, Heizung, TV, Radio, Telefon, Internetzugang, Minibar, Kühlschrank, Kaffee-/Teezubereiter, Balkon  
**Verpflegung:** Frühstück



**Preise pro Person in CHF**

Übernachtung im DZ bei Belegung mit ... Personen						Kinder im Zimmer der Eltern		
Kategorie	Saison	EDV-Code	1	2	3	4	Anzahl Alter	Preis
<b>53 Awaroa Lodge****</b> <span style="float:right">Abel Tasman Nationalpark</span>								
Standard Room	01.04.12 - 30.11.12	Z11603322	238	119	103	-	0	-
	01.12.12 - 31.03.13		318	159	131	-	0	-
Superior Suite	01.04.12 - 30.11.12	Z11603321	334	167	136	-	0	-
	01.12.12 - 31.03.13		399	199	158	-	0	-
Helikopter Transfer auf Anfrage								
Es gelten gesonderte Stornobedingungen. Bis 31 Tage vor Reiseantritt: lt. AGB, 30-15 Tage vor Reiseantritt: lt. AGB, mindestens jedoch eine Nacht, ab 14 Tage vor Reiseantritt: 90%								
Eine Flasche Wein bei Ankunft (01.09.12 - 31.03.13)								
Transfer mit dem Wassertaxi ab/bis Marahau								
	01.04.12 - 31.03.13	Z11605675	70	70	70	-	1	5-12 34
<b>54 Abel Tasman Marahau Lodge****</b> <span style="float:right">Marahau</span>								
Studio Chalet	01.04.12 - 31.05.12	Z11603319	171	86	69	-	0	-
	01.06.12 - 31.10.12		166	83	65	-	0	-
	01.11.12 - 25.12.12		171	86	69	-	0	-
	26.12.12 - 20.01.13		191	96	75	-	0	-
	21.01.13 - 31.03.13		171	86	69	-	0	-
1-Bedroom Chalet	01.04.12 - 31.05.12	Z11606578	191	96	-	-	0	-
	01.06.12 - 31.10.12		186	93	-	-	0	-
	01.11.12 - 25.12.12		191	96	-	-	0	-
	26.12.12 - 20.01.13		216	108	-	-	0	-
	21.01.13 - 31.03.13		191	96	-	-	0	-
2 Nächte Mindestaufenthalt								
<b>55 Birds Ferry Lodge****</b> <span style="float:right">Westport</span>								
Grand View	01.04.12 - 31.03.13	Z11611934	294	147	-	-	0	-
Totara Valley	01.04.12 - 31.03.13	Z11612173	208	104	-	-	0	-
Ferry Mans Cottage	01.05.12 - 31.10.12	Z11615447	224	112	-	-	0	-
	01.11.12 - 31.03.13		320	160	-	-	0	-
inkl. Frühstück								
Es gelten gesonderte Stornobedingungen: Bis 29 Tage vor Reiseantritt: lt. AGB, ab 28 Tage vor Reiseantritt: 90%								
Eine kostenlose 60-minütige Ganzkörper-Massage oder eine 2-stündige Führung über das Anwesen ab 2 Nächten Aufenthalt (01.04.12 - 31.03.13)								
<b>56 Punakaiki Resort****</b> <span style="float:right">Greymouth - Punakaiki</span>								
Standard Room	01.04.12 - 30.09.12	Z123444	127	64	53	-	1	2-12 32
	01.10.12 - 31.03.13		203	101	79	-	1	2-12 35
Eco-Room	01.04.12 - 30.09.12	Z11601427	174	87	69	-	1	2-12 32
	01.10.12 - 31.03.13		255	127	96	-	1	2-12 35
<b>57 Rosewood B&amp;B****</b> <span style="float:right">Greymouth</span>								
Rose Room	01.04.12 - 30.09.12	Z11607197	165	99	-	-	1	3-12 26
	01.10.12 - 31.03.13		153	97	-	-	1	3-12 25
Koru Room	01.04.12 - 30.09.12	Z11607198	165	99	-	-	1	3-12 26
	01.10.12 - 31.03.13		153	97	-	-	1	3-12 25
Mona's Room	01.04.12 - 30.09.12	Z11607291	173	103	80	-	1	3-12 26
	01.10.12 - 31.03.13		161	101	72	-	1	3-12 25
inkl. Frühstück								
Eine Obstschale bei Ankunft (01.04.12 - 31.03.13)								
<b>58 Wilderness Lodge Arthur's Pass****</b> <span style="float:right">Arthur's Pass</span>								
Mountain View	01.04.12 - 30.04.12	Z125062	402	322	-	-	1	0-12 161
	01.05.12 - 30.09.12		322	258	-	-	1	0-12 129
	01.10.12 - 31.03.13		402	322	-	-	1	0-12 161
inkl. Halbpension, zwei geführte Farm- und Naturaktivitäten pro Tag; Höhere Preise über Ostern, Weihnachten und Silvester; 2 Nächte Mindestaufenthalt im Zeitraum 20.12.12-01.03.13								
Es gelten gesonderte Stornobedingungen: Bis 8 Tage vor Reiseantritt: lt. AGB, ab 7 Tage vor Reiseantritt: 90%								
<b>59 Distinction Fox Glacier****</b> <span style="float:right">Fox Glacier</span>								
Standard Room	01.04.12 - 30.04.12	Z11602287	309	163	131	-	1	0-11 53
	01.05.12 - 30.09.12		191	101	87	-	1	0-11 49
	01.10.12 - 31.03.13		298	159	126	-	1	0-11 49
inkl. Frühstück; Es gelten gesonderte Stornobedingungen: Bis 8 Tage vor Reiseantritt: lt. AGB, ab 7 Tage vor Reiseantritt: lt. AGB, mindestens jedoch eine Nacht								
Abends laden Sie Ihre Gastgeber zu einem Glas Wein ein (01.04.12 - 31.03.13)								
<b>60 Westwood Lodge****</b> <span style="float:right">Franz Josef</span>								
Main House Suite	01.04.12 - 30.04.12	Z11611324	282	141	-	-	0	-
	01.05.12 - 31.08.12		231	116	-	-	0	-
	01.09.12 - 31.03.13		282	141	-	-	0	-
inkl. Frühstück; 2 Nächte Mindestaufenthalt im Zeitraum 24.12.12-02.01.13								
<b>61 Scenic Hotel Franz Josef Glacier****</b> <span style="float:right">Franz Josef</span>								
Graham Wing	01.04.12 - 15.04.12	Z123442	262	148	122	-	1	0-12 17
	16.04.12 - 30.09.12		177	106	94	-	1	0-12 17
	01.10.12 - 31.10.12		266	150	125	-	1	0-12 17
	01.11.12 - 30.11.12		286	160	132	-	1	0-12 17
	01.12.12 - 31.12.12		266	150	125	-	1	0-12 17
	01.01.13 - 31.03.13		286	160	132	-	1	0-12 17
inkl. Frühstück								

## Wilderness Lodge Lake Moeraki ★★★★★☆

Haast 62



**Lage:** Am Ufer des Moeraki River, etwa 30 km von Haast

**Beschreibung:** Die gemütliche, als erste mit einem Umweltpreis ausgezeichnete Lodge, ist perfekt in die Umgebung eingebettet. Ihre Besitzer engagieren sich aktiv für den Schutz von Flora und Fauna und informieren Sie gerne über alles Wissenswerte der Region.

**Einrichtungen:** Restaurant, Lounge mit Kamin, Internetzugang, Waschsalon  
**Zimmer (28):** Großzügige und moderne Rainforest Rooms mit Bad oder Dusche, WC, Telefon, Kaffee-/Teezubereiter

**Verpflegung:** Halbpension

**Besonderheiten:** Kanumiete sowie kürzere geführte Wanderungen sind im Preis inklusive.



## Maple Lodge ★★★★★

Wanaka 63



**Lage:** 2 km von Wanaka entfernt

**Beschreibung:** Diese auf einem 3 ha großen Privatgrundstück mit über 100 Ahornbäumen gebaute, luxuriöse Unterkunft ist der ideale Ausgangspunkt, um die herrliche Gegend des Lake Wanaka zu erkunden. Genießen Sie von Ihrem Zimmer aus die atemberaubende Aussicht auf die Bergwelt. Ihre Gastgeber geben Ihnen gerne Tipps für Ausflüge in die Umgebung.

**Einrichtungen:** Speisezimmer, Wohnzimmer mit TV und DVD-/CD-Spieler, Whirlpool, Internetzugang, Parkplätze  
**Zimmer (7):** Modern eingerichtet mit Dusche, WC, Föhn, Klimaanlage, Radiowecker, Internetzugang, CD-Spieler, Kaffee-/Teezubereiter, Balkon/Terrasse mit Sitzgelegenheit  
**Verpflegung:** Frühstück



## Queenstown Park Boutique Hotel ★★★★★

Queenstown 64



**Lage:** Am Stadtrand, nur wenige Gehminuten vom Zentrum

**Beschreibung:** Das moderne Designerhotel im Boutique-Stil bietet eine elegante, aber dennoch leger Atmosphäre. Das Grundstück wird von zwei Parks gesäumt und bietet spektakuläre Ausblicke auf die umliegende Bergwelt.

**Einrichtungen:** Speisezimmer, Lounge, Internetzugang, Parkplätze

**Zimmer (19):** Luxuriös und großzügige Gondola Rooms mit Bad oder Dusche, WC, Föhn, Klimaanlage, Fußbodenheizung, TV, Telefon, Internetzugang, Safe, Minibar, Küchenzeile, Kaffee-/Teezubereiter, Blick auf die Berge; **Remarkables Rooms** sind größer und mit großer Fensterfront

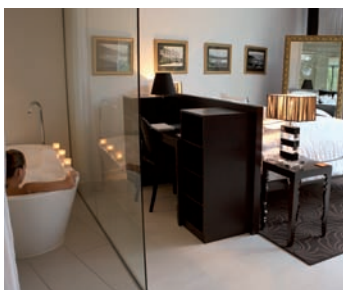

## Copthorne Hotel & Resort Lakefront ★★★★★

Queenstown 65



**Lage:** Nur wenige Gehminuten vom Stadtzentrum und vom Lake Wakatipu

**Beschreibung:** Diese Anlage vereint exzellente Einrichtung und Komfort mit freundlichem und persönlichem Service. Sie ist der ideale Ausgangspunkt, um das lebendige Zentrum von Queenstown mit seinen Geschäften und Restaurants zu erkunden.

**Einrichtungen:** Restaurant, Bar, Internetzugang, Wäscheservice, Parkplätze

**Zimmer (241):** Helle und freundliche Standard Lakeview Rooms mit Bad oder Dusche, WC, Föhn, TV, Radio, Telefon, Safe, Minibar, Kühlschrank, Kaffee-/Teezubereiter, teilweise Balkon



## Birchall House B&B ★★☆☆

Queenstown 66



**Lage:** Etwa 3 km vom Stadtzentrum

**Beschreibung:** Das freundliche Bed & Breakfast am Ufer des Lake Wakatipu erwartet Sie mit herzlicher Gastfreundschaft und spektakulärer Aussicht auf den See und die Berge. Gerne helfen Ihnen die netten Gastgeber bei der Organisation Ihrer Aktivitäten und Ausflüge.

**Einrichtungen:** Speisezimmer, Terrasse und Garten mit traumhafter Aussicht

**Zimmer (2):** Gemütlich mit Dusche, WC, Kaffee-/Teezubereiter, eines der Zimmer zusätzlich mit Küchenzeile. Beide Zimmer verfügen über einen separaten Eingang.

**Verpflegung:** Frühstück



## Heritage Heights Apartments ★★★★★

Queenstown 67

**Lage:** Nur 300 m vom Stadtzentrum

**Beschreibung:** Das freundliche, an einem Hang gelegene Apartmenthotel bietet von jedem Apartment aus einen herrlichen Blick auf den Lake Wakatipu. Profitieren Sie von der Ruhe und Abgeschiedenheit, die diese Lage verspricht. Zahlreiche Geschäfte und Restaurants sind dennoch in nur wenigen Minuten zu Fuß erreichbar.

**Einrichtungen:** Rezeption, Parkplätze

**Zimmer (14):** Komfortable und modern eingerichtete 1- oder 2-Bedroom Apartments mit Bad und Dusche, WC, TV, Telefon, Internetzugang, komplett eingerichteter Küche, Kaffee-/Teezubereiter, Balkon

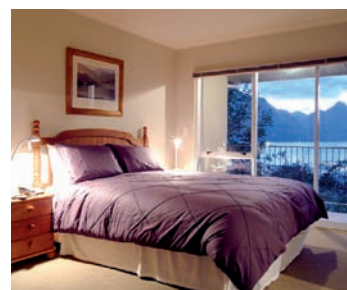



**Kingsgate Hotel Te Anau ★★★**

Te Anau 68



**Lage:** Am Ufer des Lake Te Anau  
**Beschreibung:** Das komfortable Hotel inmitten einer gepflegten Gartenanlage bietet schöne Ausblicke über den See. Nutzen Sie die Unterkunft als Ausgangspunkt für Ausflüge zum Milford Sound und die traumhafte Landschaft des Fjordland Nationalparks. Das freundliche Personal ist Ihnen gerne bei der Planung behilflich.  
**Einrichtungen:** Restaurant, Bar, Internetzugang, Parkplätze  
**Zimmer (94):** Einfache, aber gemütliche Standard Rooms mit Bad oder Dusche, WC, Föhn, Klimaanlage, TV, Telefon, teilweise Minibar, Kühlschrank, Bügeleisen, Kaffee-/Teezubereiter



**Homestead Villa Motel ★★★**

Invercargill 69

**Lage:** Am Queens Park, etwa zehn Gehminuten vom Stadtzentrum  
**Beschreibung:** Das ansprechende Motel überzeugt durch seine großzügigen Räumlichkeiten und seine günstige Lage innerhalb der südlichsten Stadt Neuseelands. Das Motel eignet sich hervorragend zur Erkundung der schottisch geprägten Stadt oder als Zwischenstopp auf dem Weg nach Stewart Island, den Catlins oder zum Fjordland Nationalpark.  
**Einrichtungen:** Wäscheservice, Parkplätze  
**Zimmer (35):** Zweckmäßig und geräumig mit Bad oder Dusche, WC, Föhn, TV, Internetzugang, Bügeleisen, separatem Wohnzimmer, Kühlschrank, Küchenzeile



**Stewart Island Lodge \*\*\*\***

Stewart Island 70



**Lage:** Etwa 5 Gehminuten von Stewart Islands kleinem Ort  
**Beschreibung:** Genießen Sie in diesem privat geführten und lauschigen Bed & Breakfast einen atemberaubenden Blick über die Halfmoon Bay und über den Ozean. Lassen Sie sich vom schönsten Ende der Welt verzaubern und beobachten Sie einheimische Vögel von der Hoteltterrasse aus. Die großzügige Gartenanlage lädt zur Erkundung ein.  
**Einrichtungen:** Speisezimmer, Lounge mit Kamin, kostenloser Internetzugang, Waschsalon, Parkplatz  
**Zimmer (5):** Großzügig und modern eingerichtet mit Bad und Dusche, WC, Föhn, Heizung, Kaffee-/Teezubereiter, Veranda  
**Verpflegung:** Frühstück

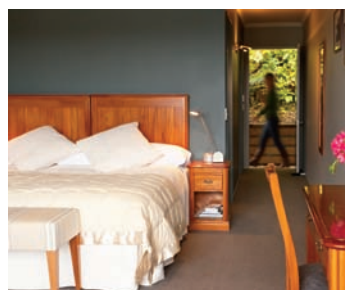

Preise pro Person in CHF		Kinder im Zimmer der Eltern	
Übernachtung im DZ bei Belegung mit ... Personen			
Kategorie	Saison	EDV-Code	1 2 3 4 Anzahl Alter Preis
<b>62 Wilderness Lodge Lake Moeraki***** Haast</b>			
Rainforest Room	01.04.12 - 30.04.12	Z11600822	402 322 - - 1 2-12 161
	01.05.12 - 30.09.12		322 258 - - 1 2-12 129
	01.10.12 - 31.03.13		402 322 - - 1 2-12 161
inkl. Halbpension; Kanumiete und geführte Wanderungen; Höhere Preise über Ostern, Weihnachten und Silvester; 2 Nächte Mindestaufenthalt im Zeitraum 01.10.12-31.03.13 Es gelten gesonderte Stornobedingungen: Bis 8 Tage vor Reiseantritt: lt. AGB, ab 7 Tage vor Reiseantritt: 90%			
<b>63 Maple Lodge***** Wanaka</b>			
Deluxe Suite	11.04.12 - 20.12.12	Z11607301	212 106 - - 0 - -
	21.12.12 - 31.03.13		251 125 - - 0 - -
Premium Suite	11.04.12 - 20.12.12	Z11607302	246 123 - - 0 - -
	21.12.12 - 31.03.13		285 142 - - 0 - -
inkl. Frühstück; im Zeitraum 01.04.12-10.04.12 auf Anfrage Es gelten gesonderte Stornobedingungen: Bis 8 Tage vor Reiseantritt: lt. AGB, ab 7 Tage vor Reiseantritt: 90%			
Ihre Gastgeber laden Sie zum Nachmittagstee und abendlichen Aperitif ein (01.04.12 - 31.03.13)			
<b>Flughafentransfer</b>			
Queenstown	01.04.12 - 31.03.13	TO1602912	19 19 19 19 0 - -
<b>64 Queenstown Park Boutique Hotel***** Queenstown</b>			
Gondola Room	01.04.12 - 31.10.12	Z11604134	302 151 116 - 0 - -
	01.11.12 - 31.03.13		340 170 128 - 0 - -
Remarkables	01.04.12 - 31.10.12	Z11605626	415 208 153 - 0 - -
	01.11.12 - 31.03.13		445 223 164 - 0 - -
2 Nächte Mindestaufenthalt im Zeitraum 28.12.12-04.01.13 Es gelten gesonderte Stornobedingungen: Bis 22 Tage vor Reiseantritt: lt. AGB, 21-8 Tage vor Reiseantritt: lt. AGB, mindestens jedoch eine Nacht, ab 7 Tage vor Reiseantritt: 90%			
Abends laden Ihre Gastgeber zu einem Umtrunk und Häppchen ein (01.04.12 - 31.03.13); 5 Nächte bleiben, 4 Nächte zahlen (01.04.12 - 31.08.12 und 01.11.12 - 31.03.13); kostenloses Frühstück für max. zwei Personen pro Zimmer (01.05.12 - 23.06.12 und 12.10.12 - 30.11.12)			
<b>65 Copthorne Hotel &amp; Resort Lakefront***** Queenstown</b>			
Standard Lakeview	01.04.12 - 30.04.12	Z11603637	161 80 67 - 1 0-13 0
	01.05.12 - 30.06.12		137 68 59 - 1 0-13 0
	01.07.12 - 31.10.12		161 80 67 - 1 0-13 0
	01.11.12 - 30.11.12		185 93 75 - 1 0-13 0
	01.12.12 - 31.01.13		161 80 67 - 1 0-13 0
	01.02.13 - 31.03.13		185 93 75 - 1 0-13 0
Höhere Preise im Zeitraum 29.12.12-02.01.13 Kostenloses Frühstück ab 3 Nächten Aufenthalt für max. zwei Personen pro Zimmer (01.04.12 - 31.03.13)			
<b>66 Birchall House B&amp;B*** Queenstown</b>			
Twin Ensuite	01.04.12 - 31.03.13	Z11601653	163 82 - - 0 - -
inkl. Frühstück			
<b>67 Heritage Heights Apartments**** Queenstown</b>			
1-Bedroom	01.04.12 - 30.09.12	Z11606808	208 104 - - 0 - -
	01.10.12 - 20.12.12		222 111 - - 0 - -
	21.12.12 - 15.01.13		234 117 - - 0 - -
	16.01.13 - 31.03.13		212 106 - - 0 - -
2-Bedroom	01.04.12 - 30.09.12	Z11606809	255 127 85 64 0 - -
	01.10.12 - 20.12.12		274 137 91 68 0 - -
	21.12.12 - 15.01.13		307 153 102 77 0 - -
	16.01.13 - 31.03.13		274 137 91 68 0 - -
4 Nächte Mindestaufenthalt; nicht buchbar im Zeitraum Juni-November (1-Bedroom) bzw. Juli-August (2-Bedroom) Es gelten gesonderte Stornobedingungen: Bis 8 Tage vor Reiseantritt: lt. AGB, ab 7 Tage vor Reiseantritt: 90%			
<b>68 Kingsgate Hotel Te Anau*** Te Anau</b>			
Standard Room	01.04.12 - 30.09.12	Z123466	97 49 44 - 1 0-13 0
	01.10.12 - 31.01.13		131 68 55 - 1 0-13 0
	01.02.13 - 31.03.13		149 75 61 - 1 0-13 0
Kostenloses Frühstück ab 3 Nächten Aufenthalt für max. zwei Personen pro Zimmer (01.04.12 - 31.03.13)			
<b>69 Homestead Villa Motel*** Invercargill</b>			
Standard Room	01.04.12 - 31.03.13	Z11602892	124 62 49 - 1 0-4 0
<b>70 Stewart Island Lodge***** Stewart Island</b>			
Ensuite Room	01.04.12 - 30.09.12	Z11607294	233 117 - - 0 - -
	01.10.12 - 31.10.12		241 120 - - 0 - -
	01.11.12 - 31.03.13		324 162 - - 0 - -
inkl. Frühstück; im Zeitraum Juni-August geschlossen Abends laden Ihre Gastgeber Sie zu einem Umtrunk und Häppchen ein (01.04.12 - 31.03.13)			

## The Brothers Boutique Hotel ★★★★★

Dunedin 71



**Lage:** Direkt im Herzen der Stadt Dunedin

**Beschreibung:** Das gemütliche Boutique-Hotel verbindet die Annehmlichkeiten eines modernen Hotels mit Geschichte, Charme und Eleganz. Genießen Sie den atemberaubenden Blick über den Hafen und die Stadt Dunedin.

**Einrichtungen:** Speisezimmer, Lounge mit kostenlosem Internetzugang, Wäscheservice, kostenlose Parkplätze

**Zimmer (15):** Einfache, aber stilvoll eingerichtete Standard Rooms mit Dusche, WC, Föhn, Heizung, TV, Kaffee-/Teezubereiter, teilweise mit Balkon

**Verpflegung:** Frühstück



## Larnach Castle Lodge ★★★★★

Dunedin 72



**Lage:** Etwa 20 Fahrminuten von Dunedin auf der Otago Halbinsel

**Beschreibung:** Neuseelands einziges Schloss verspricht den Charme vergangener Zeiten. Genießen Sie den spektakulären 360°-Blick vom Turm auf Dunedin, den Hafen und die Otago Halbinsel.

**Einrichtungen:** Lounge, Internetzugang, Waschsalon, Parkplätze

**Zimmer (12):** Freundlich und individuell eingerichtete **Premium Lodge Rooms** mit Bad und Dusche, WC, Föhn, Heizung, TV, Radio, Bügeleisen, Kühlschrank, Kaffee-/Teezubereiter, teilweise mit Balkon; **Stable Rooms** sind ohne eigenes Bad

**Verpflegung:** Frühstück



## Kingsgate Hotel Brydone ★★★

Oamaru 73



**Lage:** Ca. 1,5 Stunden nördlich von Dunedin, im Zentrum von Oamaru

**Beschreibung:** Das 1881 erbaute familienfreundliche Hotel ist modern eingerichtet und verfügt über ein Restaurant in klassizistischem Stil. Die historische Altstadt, der Botanische Garten und die Pinguinkolonie sind bequem zu Fuß erreichbar.

**Einrichtungen:** Restaurant, Bar, Wäscheservice, Internetzugang, Parkplätze

**Zimmer (50):** In freundlichen Farben gehaltene Standard Rooms mit Bad oder Dusche, WC, Föhn, TV, Telefon, W-LAN, Kühlschrank, Bügeleisen, Kaffee-/Teezubereiter



## Heritage Gateway Hotel ★★★

Omarama 74

**Lage:** Im Ortszentrum Omaramas

**Beschreibung:** Das ruhige und komfortable Hotel liegt im Zentrum der Südsinsel und eignet sich ideal als Stopp auf dem Weg zum Mt. Cook (100 km), nach Dunedin (220 km), Queenstown (230 km) oder Christchurch (310 km). Genießen Sie während des Aufenthalts im hoteleigenen Restaurant den sensationellen Ausblick auf die Südalpen oder entspannen Sie bei einem Drink an der Bar.

**Einrichtungen:** Restaurant, Bar, Lounge mit Kamin, Terrasse, Fahrradverleih, Internetzugang, Waschsalon, Parkplätze

**Zimmer (98):** Geräumig und komfortabel mit Bad oder Dusche, WC, Föhn, Heizung, TV, Telefon, Kühlschrank, Kaffee-/Teezubereiter



## Boomerang-Mitarbeiter Tipp



Mit Air New Zealand und einem Platz in der Premium Economy Class beginnt der Neuseelandurlaub schon im Flugzeug. In dieser „besseren“ Economy Class können Sie die Beine richtig lang machen, denn der Sitzabstand beträgt bis zu 102 cm und die durchgehende Bein- und Fußstütze sorgen für einen angenehmen Flug. Abgerundet wird das Ganze durch ein umfangreiches Entertainment-Programm mit bis zu 30 Filmen und durch kulinarische Leckerbissen, wie z.B. Kiwi-Burger und neuseeländischen Rotwein. Nach der Landung werden Sie merken, wie kurz ein Langstreckenflug sein kann.

hene Bein- und Fußstütze sorgen für einen angenehmen Flug. Abgerundet wird das Ganze durch ein umfangreiches Entertainment-Programm mit bis zu 30 Filmen und durch kulinarische Leckerbissen, wie z.B. Kiwi-Burger und neuseeländischen Rotwein. Nach der Landung werden Sie merken, wie kurz ein Langstreckenflug sein kann.

## Aoraki Lodge ★★

Twizel 75



**Lage:** Unweit des Ortszentrums und 45 Minuten von Mt. Cook Village

**Beschreibung:** In der familiären Lodge mit wunderschönem Garten im Countrystil fühlen Sie sich sofort zu Hause. Starten Sie von hier aus zum Mt. Cook oder entspannen Sie auf der Veranda. Die freundlichen Besitzer Sandy und Ian erzählen Ihnen gerne alles Wissenswerte über die Region. Die Lodge eignet sich als idealer Stopp auf der Fahrt zwischen Queenstown und Christchurch.

**Einrichtungen:** Lounge mit Kamin, TV, DVD-/CD-Spieler, Garten, Parkplätze

**Zimmer (4):** Individuell eingerichtet mit Dusche, WC, Föhn, Heizung, TV, Radiowecker

**Verpflegung:** Frühstück





**Lake Tekapo Luxury Lodge** 

Lake Tekapo 



**Lage:** Nur wenige Gehminuten vom Lake Tekapo

**Beschreibung:** Die moderne, komfortable Lodge liegt weit des kornblumenblauen Lake Tekapo und bietet einen fantastischen Blick auf den See und die Ausläufer der Alpen am Horizont. Die Lodge ist der ideale Ausgangspunkt für Gletscherflüge über den Mt. Cook und die sagenhafte Alpenlandschaft.

**Einrichtungen:** Speisezimmer mit Kamin, Lounge mit Kaffee-/Teezubereiter, Gartenanlage, Parkplätze  
**Zimmer (4):** Geschmackvoll eingerichteter **MacKenzie Room** mit Bad oder Dusche, WC, Heizung, Heizdecke; **Lake View Rooms** zusätzlich mit Terrasse und Seeblick  
**Verpflegung:** Frühstück



**The Hermitage Hotel** 

Mt. Cook Nationalpark 

**Lage:** Am Fuße des Mount Cook

**Beschreibung:** Mitten in den neuseeländischen Alpen gelegen, bietet das erstklassige Hotel spektakuläre Ausblicke auf den 3.754 m hohen Mount Cook, den höchsten Berg des Landes. Nutzen Sie das große Angebot an Aktivitäten und unternehmen Sie Ausflüge zu den Gletschern oder Rundflüge über die beeindruckende Bergwelt.

**Einrichtungen:** 2 Restaurants, Bar, Café, Sauna, Tennisplatz, W-LAN, Souvenirgeschäft, Supermarkt  
**Zimmer (214):** Hell und komfortabel eingerichtet mit Bad oder Dusche, WC, TV, Telefon, Kühlschrank, Kaffee-/Teezubereiter, teilweise Balkon



**Tresori Motor Lodge** 

Akaroa 



**Lage:** Nur wenige Gehminuten vom Ortszentrum

**Beschreibung:** Die modern und liebevoll eingerichtete Lodge bietet Ihnen eine romantische Atmosphäre, in der Sie wunderbar entspannen können. Genießen Sie die traumhafte Landschaft der Banks Peninsula. Viele Geschäfte und Restaurants sind nur wenige Gehminuten entfernt.

**Einrichtungen:** Internetzugang, Waschsalon, Parkplätze

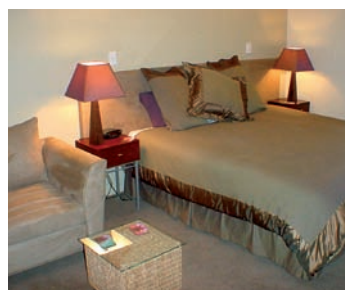
**Zimmer (12):** Geräumig und individuell eingerichtete **Studios** mit Bad oder Dusche, Föhn, TV, CD-/DVD-Spieler, Telefon, Internetzugang, komplett eingerichteter Küchenzeile, Kaffee-/Teezubereiter; **2-Bedroom Units** verfügen über separate Schlafzimmer



Preise pro Person in CHF								Kinder im Zimmer der Eltern		
Übernachtung im DZ bei Belegung mit ... Personen										
Kategorie	Saison	EDV-Code	1	2	3	4	Anzahl	Alter	Preis	
<b>71 The Brothers Boutique Hotel****</b> <span style="float:right">Dunedin</span>										
Standard Queen	01.04.12 - 30.04.12	Z11605078	165	89	-	-	0	-	-	
	01.05.12 - 30.09.12		151	81	-	-	0	-	-	
	01.10.12 - 31.03.13		169	91	-	-	0	-	-	
inkl. Frühstück										
 Ein Willkommensgetränk am frühen Abend (zw. 17:00 - 18:00 Uhr; 01.04.12 - 31.03.13)										
<b>72 Larnach Castle Lodge****</b> <span style="float:right">Dunedin</span>										
Stable Room	01.04.12 - 31.03.13	Z11607355	140	70	60	-	1	0-13	32	
Premium Lodge	01.04.12 - 31.03.13	Z11606701	225	113	89	-	1	0-13	32	
inkl. Frühstück										
 Eine Schlossführung durch das gesamte Anwesen (01.04.11 - 31.03.13)										
<b>73 Kingsgate Hotel Brydone***</b> <span style="float:right">Oamaru</span>										
Standard	01.04.12 - 30.09.12	Z11603622	125	62	53	-	1	0-13	0	
	01.10.12 - 31.03.13		149	75	61	-	1	0-13	0	
<b>74 Heritage Gateway Hotel***</b> <span style="float:right">Oamaru</span>										
Standard Room	01.04.12 - 30.09.12	Z123451	113	57	87	-	1	0-11	0	
	01.10.12 - 31.03.13		131	65	55	-	1	0-11	0	
<b>75 Aoraki Lodge***</b> <span style="float:right">Twizel</span>										
Standard Room	01.04.12 - 30.09.12	Z11602722	171	86	68	-	0	-	-	
	01.10.12 - 31.03.13		180	90	74	-	0	-	-	
inkl. Frühstück										
Es gelten gesonderte Stornobedingungen: Bis 8 Tage vor Reiseantritt: lt. AGB, ab 7 Tage vor Reiseantritt: 90%										
 Die Gastgeber laden Sie zu einem Glas neuseeländischen Wein mit Käse und Kräckern ein (01.04.12 - 31.03.13)										
<b>76 Lake Tekapo Luxury Lodge****</b> <span style="float:right">Lake Tekapo</span>										
MacKenzie Room	01.04.12 - 31.10.12	Z11601422	161	81	-	-	0	-	-	
	01.11.12 - 31.03.13		201	101	-	-	0	-	-	
Lake View Room	01.04.12 - 31.10.12	Z11603765	238	119	-	-	0	-	-	
	01.11.12 - 31.03.13		346	173	-	-	0	-	-	
inkl. Frühstück										
Es gelten gesonderte Stornobedingungen: Bis 8 Tage vor Reiseantritt: lt. AGB, ab 7 Tage vor Reiseantritt: 90%										
<b>77 The Hermitage Hotel****</b> <span style="float:right">Mt. Cook Nationalpark</span>										
Standard Room	01.04.12 - 30.04.12	Z11607305	188	94	-	-	0	-	-	
	01.05.12 - 30.09.12		128	64	-	-	0	-	-	
	01.10.12 - 30.11.12		160	80	-	-	0	-	-	
	01.12.12 - 31.03.13		192	96	-	-	0	-	-	
<b>78 Tresori Motor Lodge****</b> <span style="float:right">Akaroa</span>										
Studio	01.04.12 - 30.04.12	Z11607201	153	76	-	-	0	-	-	
	01.05.12 - 31.10.12		130	65	-	-	0	-	-	
	01.11.12 - 31.03.13		151	75	-	-	0	-	-	
2-Bedroom Unit	01.04.12 - 30.04.12	Z11607283	226	113	75	57	2	0-12	0	
	01.05.12 - 31.10.12		196	98	65	49	2	0-12	0	
	01.11.12 - 31.03.13		227	114	76	57	2	0-12	0	



# Neuseeland erkunden











## In Neuseeland gibt es viel zu erleben!

Wir haben für Sie die schönsten Touren zusammengestellt, damit Sie in Ihrem Urlaub das Maximum an Eindrücken der wunderschönen Natur und traditionellen Maorikultur mitnehmen können. Das Spektrum reicht von einer Stadtbesichtigung Aucklands mit einem Maori und der Gartenstadt Christchurch während einer Gondelfahrt bis hin zur Weinprobe auf Waiheke Island. Die Besichtigung der uralten neuseeländischen Kauribäume, Schwimmen mit Delfinen in der Bay of Islands oder ein Ausflug zur spektakulären Vulkaninsel White Island stehen ebenfalls auf dem Programm. Genießen Sie auf einem Rundflug zu Neuseelands höchstem Berg Mt. Cook die phänomenale Landschaft aus der Vogelperspektive, begeben Sie sich zum Wale beobachten auf eine Bootstour in Kaikoura oder unternehmen Sie eine unvergessliche Kreuzfahrt durch die Fjordlandschaft des weltberühmten Milford Sound und des Doubtful Sound. Neuseelands reizvoller Süden mit dem versteinigten Wald der Catlins und dem unberührten Naturparadies Stewart Island wartet ebenso darauf, von Ihnen erkundet zu werden. Außerdem können Sie aus packenden Abenteuern, die Ihren Adrenalinspiegel hochpeitschen wie z. B. Jetbootfahren, Wildwasserrafting oder Abseilen in Waitomos tiefste Höhlen wählen. Abenteuerlustige kommen bei eindrucksvollen Gletscherwanderungen voll auf ihre Kosten. Nachfolgend finden Sie eine Auswahl an Kurz- und Abenteuerreisen sortiert nach Nord- und Südinsel.

### Auckland und Waitakere Ranges

ab Auckland



Auf Anfrage ist diese Tour auch mit einem deutschsprachigen Reiseleiter möglich

Bei dieser innovativen Eco-Tour erleben Sie unter fachkundiger Führung das Beste aus zwei Welten an einem Tag! Der Morgen startet mit einer Stadtrundfahrt durch Auckland. Nachmittags geht es in den nur 30 km entfernten Waitakere Ranges Park, wo sich Ihnen das Land von seiner schönsten Seite zeigt. Lassen Sie sich von der atemberaubenden Aussicht auf den Ozean verzaubern, bestaunen Sie Maori-Schnitzereien und wandern Sie durch den üppigen Regenwald mit großen Farnen und Neuseelands berühmten Kauri Bäumen. Hotelabholung täglich um 09:00 Uhr ab Auckland Hotels, englischsprachig, Mindest-/Maximalteilnehmerzahl: 1/12

#### Preise pro Person in CHF

Code: TO1500479	Erwachsener	Kind 0-11
01.04.12 - 31.03.13	156	78

### Auckland Maori Tour

ab Auckland



Für die „Auckland Tour“ mit einem deutschsprachigen Reiseleiter fragen Sie Ihren Spezialisten von Boomerang Reisen.

Auf dieser mehrfach ausgezeichneten Tagestour lernen Sie die wichtigsten Maori Sehenswürdigkeiten und Denkmäler Aucklands kennen. Ihr Maori-Reiseleiter erzählt Ihnen unterwegs viel über die Geschichte und Kultur der neuseeländischen Ureinwohner. Sie besuchen Mount Victoria in Devonport, die letzte Ruhestätte des Maori-Häuptlings Patuone und vom Mount Eden können Sie einen atemberaubenden Blick auf die Stadt genießen. Anschließend erkunden Sie die „Wilde Westküste“ Aucklands mit den einzigartigen schwarzen Sandstränden und Klippen. Hotelabholung täglich um 09:00 Uhr ab Auckland Hotels, englischsprachig, Mindest-/Maximalteilnehmerzahl: 2/10

#### Preise pro Person in CHF

Code: TO1604611	Erwachsener	Kind 4-15
01.04.12 - 31.03.13	181	91

Sie erhalten ein echtes Maori Souvenir zusammen mit einem Maori Resource Booklet

### Segelabenteuer in Aucklands Hafen

ab Auckland



Erleben Sie bei diesem zweistündigen Segeltörn hautnah das unvergleichliche, normalerweise nur Millionären und Profiseglern vorbehaltene Gefühl, mit einer original America's Cup Yacht unterwegs zu sein. Der in Auckland in den Jahren 2000/03 ausgetragene America's Cup ist eine der ältesten und angesehensten Regattastrecken der Welt. Sie entscheiden, ob Sie bei Ihrem Ausflug aktiv mitwirken oder sich lieber zurücklehnen und entspannen möchten. Auch Anfänger kommen hier bei Aufgaben, wie dem Hissen der Segel oder dem Steuern der Yacht voll auf ihre Kosten. Abfahrt täglich um 14:00 Uhr ab Viadukt Harbour, englischsprachig, Mindest-/Maximalteilnehmerzahl: 7/30

#### Preise pro Person in CHF

Code: TO1601499	Erwachsener	Kind 0-15
01.04.12 - 31.03.13	114	85

### Ungezähmtes Great Barrier Island

ab Auckland



Auf Anfrage ist diese Tour auch mit einem deutschsprachigen Reiseleiter möglich

Ein herrlicher 30-minütiger Flug über den Golf von Hauraki bringt Sie zur Great Barrier Island. Nach dem Frühstück und einem kurzen Spaziergang gelangen Sie zu den Kaitoke Thermalquellen. Gestärkt von einem typisch neuseeländischen Picknick-Mittagessen fahren Sie zu einem abgelegenen Sandstrand mit unzähligen Schiffwracks und besuchen die einzige Rinder- und Schaf-farm der Insel. Sie beenden Ihre Tour mit einer spektakulären Wanderung am Rande des Windy Canyon. Abfahrt täglich um 06:30 Uhr ab Auckland Hotels, englischsprachig, Mindest-/Maximalteilnehmerzahl: 2/8

#### Preise pro Person in CHF

Code: TO1601069	Erwachsener	Kind 0-11
01.04.12 - 31.03.13	515	386



Weinprobe auf Waiheke Island

ab Auckland



Nach der Begrüßung durch Ihren fachkundigen Reiseleiter auf Waiheke Island fahren Sie in die hübschen Mudbrick Weinberge, wo Sie den ersten neuseeländischen Wein Ihrer Halbtagestour und die wunderschöne Aussicht auf den Hauraki Gulf genießen können. Von hier aus geht es zum ersten Weingut der Insel, The Goldie Room. Sie nehmen an einer Verkostung teil, bevor es weitergeht zum Te Whau Weingut. Anschließend treten Sie Ihre Rückfahrt an oder verlängern Ihren Aufenthalt auf Waiheke.

Abfahrt täglich um 13:00 Uhr ab Auckland Ferry Terminal, englischsprachig, Mindest-/Maximalteilnehmerzahl: 1/20

Preise pro Person in CHF

Code: TO1603676	Preis
01.04.12 - 30.09.12	91
01.10.12 - 31.03.13	94

Hafenrundfahrt in Auckland

ab Auckland



Egal ob an einem strahlenden Sommer- oder kühleren Wintertag, Aucklands glitzernder Waitemata Hafen ist von faszinierender Schönheit. Die 1,5-stündige Bootstour beginnt in Richtung Devonport und North Head und führt dann weiter an der kultigen Rangitoto Island mit ihrem historischen Bean Rock Leuchtturm vorbei. Bevor Sie in die Westhaven Marina einlaufen fahren Sie zweimal unter der Harbour Bridge hindurch. Sie haben außerdem die Möglichkeit Devonport auf eigene Faust zu erkunden.

Abfahrt täglich um 10:30 Uhr und 13:30 Uhr ab Auckland Ferry Terminal, englischsprachig, Mindest-/Maximalteilnehmerzahl: 1/240

Preise pro Person in CHF

Code: TO1603759	Erwachsener	Kind 5-15
01.04.12 - 31.03.13	31	15

Pakiri Beach auf dem Pferderücken

ab Pakiri Beach



Sonne auf der Haut, Wind im Gesicht, nur das Geräusch der Hufe im Sand und das Rauschen des Meeres: Hier wird der Traum eines jeden Pferdefreundes wahr. Begeben Sie sich in herrlicher Atmosphäre auf ein halb- oder ganztägiges Reitabenteuer am über 20 km langen weißen Sandstrand von Pakiri. Unter fachkundiger Leitung erkunden Sie die atemberaubende, abwechslungsreiche Küste mit ihren hohen Dünen, die Ihnen spektakuläre Ausichten auf die vorgelagerte Inselwelt bieten. Sie erfahren zudem etwas über die Geschichte der hier ansässigen Maori.

Täglich um 10:00 Uhr ab Pakiri Beach, englischsprachig, Mindest-/Maximalteilnehmerzahl: 1/25

Für mehrtägige Touren fragen Sie Ihren Spezialisten von Boomerang Reisen

Preise pro Person in CHF

	Preis
<b>Halbtagestour</b> EDV-Code: TO1603677	
01.04.12 - 31.03.13	151
<b>Tagestour</b> EDV-Code: TO1603678	
01.04.12 - 31.03.13	258

"Hole in the Rock" Tour

ab Paihia



Erleben Sie auf dieser Tour die Vielfaltigkeit der Bay of Islands. Sie erfahren Näheres über die Geschichte der Bucht und erkunden das ikonische „Hole in the Rock“. Höhepunkt dieser Tour ist die Beobachtung von Delfinen, die Ihnen garantiert wird. Unterwegs legen Sie einen Halt auf der wunderschönen Urupukapuka Island ein, wo Sie Ihren Aufenthalt an den Stränden genießen können.

Abfahrt täglich um 09:00 Uhr u. 13:30 Uhr ab Paihia bzw. Russell, englischsprachig, Mindest-/Maximalteilnehmerzahl: 12/220

Preise pro Person in CHF

Code: TO1604601	Erwachsener	Kind 4-14
01.04.12 - 31.03.13	47	36

Haruru Falls - Kanufahrt mit den Maoris

ab Paihia



Erleben Sie eine Mischung aus Naturabenteuer und interaktiver kultureller Begegnung mit den Maoris des Ngapuhi-Stammes. Die halbtägige Tour beginnt mit einer Fahrt mit den Maoris an Bord eines 15 m langen traditionellen Maori Waka (Kanu). Von der Waitangi-Brücke aus geht es auf dem Waitangi Fluß in Richtung Haruru Wasserfälle - ein spiritueller Ort der Maoris. Der nächste Halt findet in einem nachgebildeten Maori-Dorf statt, wo Sie die Lebensweise und Kultur der Maoris hautnah erleben können.

Abfahrt täglich um 09:45 Uhr u. 12:45 Uhr ab Waitangi/Paihia, englischsprachig, Mindest-/Maximalteilnehmerzahl: 2/32

Preise pro Person in CHF

Code: TO1603662	Erwachsener	Kind 7-12
01.04.12 - 31.03.13	107	65

Schwimmen mit Delfinen

ab Paihia



Zu Beginn des Tagesausfluges erfahren Sie Näheres über die Bay of Islands. Gerne können Sie dann beim Segeln mit Hand anlegen oder sich einfach nur zurücklehnen und entspannen. Höhepunkt des Ausfluges ist das Schwimmen mit wilden Delfinen. Die neugierigen Tiere kommen meistens sehr nah und lassen sich oftmals berühren - ein Erlebnis der besonderen Art. Bei einem kurzen Stopp auf einer wunderschönen Insel können Sie nach dem Mittagessen verschiedenen Aktivitäten nachgehen. Anschließend kehren Sie nach Paihia oder Russell zurück. Abfahrt täglich um 09:30 Uhr ab Paihia Wharf bzw. Russell Wharf, englischsprachig, Mindest-/Maximalteilnehmerzahl: 4/40

Preise pro Person in CHF

Code: TO1601826	Erwachsener	Kind 4-14
01.04.12 - 31.03.13	89	56



## Dune Rider

ab Paihia



Auf diesem Tagesausflug fahren Sie als erstes von Paihia Richtung Grunddiggers Park. Während Sie den 90 Mile Beach entlang fahren bietet sich Ihnen ein atemberaubender Ausblick. Am Te Pahi Stream können Sie riesige Sanddünen hinaufklettern und mit einem Boogie Board wieder herunter sausen! Lassen Sie sich am Cape Reinga von der unglaublichen Aussicht beeindrucken und sehen Sie, wo sich der Pazifik und das Tasmannische Meer treffen.

Hotelabholung täglich um 07:30 Uhr ab Paihia und Kerikeri Hotels, englischsprachig, Mindest-/Maximalteilnehmerzahl: 12/36

### Preise pro Person in CHF

Code: TO1605641	Erwachsener	Kind 4-14
01.04.12 - 31.03.13	109	81

## Mit dem Kanu zu den Glühwürmchen

ab Tauranga



Lassen Sie sich in die neuseeländische Nacht entführen. Nach einer leichten Mahlzeit oder einem Abendessen am Ufer des Lake McLaren beginnt das außergewöhnliche Abenteuer. In der Abenddämmerung paddeln Sie mit den Kajaks auf dem See und gleiten langsam in die Nacht hinaus. Höhepunkt des Ausflugs ist der Besuch einer Schlucht, an deren Wänden sich Tausende von Glühwürmchen aufhalten und die Schlucht in ein eigentümliches Licht tauchen - ein wahrlich einzigartiges Erlebnis.

Abfahrt täglich ca. 1 Stunde vor Sonnenuntergang ab Tauranga, englischsprachig, Mindest-/Maximalteilnehmerzahl: 2/45

### Preise pro Person in CHF

	Preis
<b>Standard</b> EDV-Code: TO1601918	
01.04.12 - 31.03.13	89
<b>mit Abendessen</b> EDV-Code: TO1601919	
01.04.12 - 31.03.13	126

## Mitai Maori Dorf und Paradise Springs Park

ab Rotorua



Erleben Sie einen einzigartigen und unvergesslichen Abend in der Welt der Maori: Lassen Sie sich bei diesem dreistündigen Ausflug in das Dorf der Mitai Familie entführen, die Sie zum traditionellen Abendessen aus dem Erdofen (Hangi) einlädt. Sie lernen die Bedeutung verschiedener Tänze (Haka) und Lieder kennen sowie die traditionell angewandte Medizin. Bei einem Rundgang durch den Rainbow Springs Park erfahren Sie alles Wissenswerte über Flora und Fauna. Der Besuch der heiligen Fairy Springs Quelle und die Sichtung zahlreicher Glühwürmchen rundet den erlebnisreichen Abend ab. Hotelabholung täglich ab 17:45 Uhr ab Rotorua Hotels, englischsprachig, Mindest-/Maximalteilnehmerzahl: 1/50

### Preise pro Person in CHF

Code: TO1603663	Erwachsener	Kind 5-9
01.04.12 - 31.03.13	93	26

## Twilight Encounter

ab Hokianga

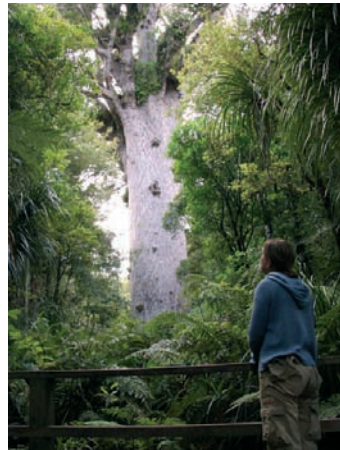

Auf diesem vierstündigen abendlichen Ausflug betreten Sie eine andere Welt: Den Waipoua Wald, der einige der größten Kauri Bäume der Welt beheimatet. Auf dieser unvergesslichen Reise durch die Natur lernen Sie die Giganten des Waldes kennen - den riesigen Te Matua Ngahere („Vater des Waldes“) und Tane Mahuta („Herr des Waldes“) mit einer Höhe von 51 m. Ihr Maori Reiseleiter bringt Ihnen neben ökologischen Informationen auch die mythische Deutung des Lebens im Wald näher.

Abfahrt täglich um 17:00 Uhr bzw. 18:00 Uhr ab Copthorne Hotel & Resort Hokianga, englischsprachig, Mindest-/Maximalteilnehmerzahl: 2/25

### Preise pro Person in CHF

Code: TO1600306	Erwachsener	Kind 5-12
01.04.12 - 31.03.13	70	26

## Vulkaninsel White Island

ab Whakatane



Begeben Sie sich auf ein sechsstündiges Abenteuer nach White Island, Neuseelands einzigem aktiven Meeresvulkan. Nach der Überfahrt geht es mit einem Schlauchboot an Land. Sie kommen an den Überresten einer alten Schwefelfabrik vorbei und sehen die leuchtend gelben Schwefelkristalle aus nächster Nähe. Spüren Sie die gewaltige Kraft der Natur am Rand des kristallblauen Kratersees.

Abfahrt täglich um 09:15 Uhr (zu bestimmten Saisonzeiten mehrmals täglich) ab White Island Rendezvous, englischsprachig, Mindest-/Maximalteilnehmerzahl: 1/114

### Preise pro Person in CHF

Code: TO1603334	Erwachsener	Kind 2-13
01.04.12 - 31.03.13	146	146

## Abenteuer im Viererpack

ab Rotorua



Erleben Sie ein unvergessliches und adrenalinreiches zweistündiges Abenteuer mit vier spannenden Attraktionen, bei dem Sie die Reihenfolge festlegen: Eine rasante Jetbootfahrt mit 450 PS inklusive 360° Drehung (Agrojet), eine Art Schaukel kopfüber bei bis zu 130 km/h (Swoop), schwereloses Gleiten auf einer gigantischen Luftsäule in bis zu 4 m Höhe (Freefall Xtreme) und das Treten in die Pedale in einer hängenden Röhre (Shweeb) warten auf Sie. Dies ist ein Tag der Extreme, an den Sie noch lange zurückdenken werden!

Täglich von 09:00 Uhr - 17:00 Uhr ab Rotorua, englischsprachig, Mindestteilnehmerzahl: 1

### Preise pro Person in CHF

Code: TO1603731	Erwachsener	Kind 0-15
01.04.12 - 31.03.13	118	95



## Abseilen in den Waitomo-Höhlen

ab Waitomo



### Preise pro Person in CHF

Code: TO1603668	Preis
01.04.12 - 31.03.13	321

Das weltbekannte Waitomo-Höhlensystem bietet Ihnen ein ganz besonderes und unvergessliches 7-stündiges Abenteuer: Seilen Sie sich 100 m ab in die „Lost World“, eine Höhle doppelt so tief wie die übrigen des Höhlensystems. Nach dem 30-minütigen Abseilen genießen Sie ein Mittagessen in der wohl ungewöhnlichsten Umgebung, in der Sie je gespeist haben. An Wasserfällen, Fossilien und Glühwürmchen vorbei, schwimmen, klettern und bestaunen Sie die phänomenalen Höhlenformationen auf Ihrem Weg zum Tageslicht, wo ein Barbecue auf Sie wartet.

Abfahrt täglich um 10:30 Uhr ab Waitomo Adventure Centre, englischsprachig, Mindest-/Maximalteilnehmerzahlen: 2/15

## Weinprobe per Fahrrad

ab Hastings



### Preise pro Person in CHF

Code: TO1602857	Preis
01.04.12 - 31.03.13	49

Erfahren Sie ein etwas anderes Neuseeland-Erlebnis bei einem erholsamen Tagesausflug mit dem Fahrrad durch die Weinberge um Hawkes Bay. Die maximal 28 km lange Route führt Sie auf eigene Faust vorbei an wunderschönen Weinbergen, Olivenhainen, Straußenfarmen und Obstplantagen. Sie entscheiden, wo Sie Rast machen oder an einer Weinprobe teilnehmen möchten. Sie haben die Auswahl zwischen neun Weingütern in der Umgebung - unter anderem Sileni Estates und Trinity Hill.

Täglich zwischen 10:00 Uhr und 17:30 Uhr ab Hastings, Mindest-/Maximalteilnehmerzahl: 2/20

## Kiwi - Erkundungstour auf Kapiti Island

2 Tage / 1 Nacht ab und bis Paraparaumu Beach



Erleben Sie ein unvergessliches Naturabenteuer im Vogelparadies Kapiti Island, Heimat der größten Kiwi Population Neuseelands. Die schon vor über 100 Jahren zum Naturschutzgebiet erklärte Insel zählt zu den besonderen Schätzen des Landes und ist der ganze Stolz der neuseeländischen Regierung. Durch die Abwesenheit von natürlichen Feinden konnte die Flora & Fauna wie nirgendwo sonst auf dem Festland gedeihen. Nicht nur für Vogelliebhaber ist dieser Ausflug ein wahres Juwel, der zu den unumstrittenen Höhepunkten Ihrer Reise gehören wird.

Mit dem Boot gelangen Sie von Paraparaumu Beach auf die Kapiti Insel,

wo Sie nach der Ankunft zunächst zu Ihrer Unterkunft, der Kapiti Nature Lodge, geführt werden. Beim Nachmittagstee erfahren Sie durch Ihren Reiseleiter anhand einer kleinen Einführung Interessantes über die Insel, die Geschichte der hier ansässigen Maori und natürlich alles Wissenswerte über die Flora & Fauna. Im Anschluss daran nehmen Sie an einer geführten Wanderung teil, bei der Sie Bekanntschaft mit einigen einheimischen Vogelarten machen werden, wie z.B. dem frechen Kaka, oder Sie entdecken die Insel auf eigene Faust. Es besteht die Möglichkeit zu schwimmen, schnorcheln und zu tauchen. Nach dem leckeren Abendessen geht es nun zum eigentlichen Höhepunkt des Ausfluges: Unter Leitung eines erfahrenen Guides machen Sie sich auf den Weg, um mit etwas Glück einen der ca. 1.200 Kiwis aus nächster Nähe zu betrachten. Nach dem beeindruckenden morgendlichen Vogelkonzert und dem Frühstück endet dieses fantastische Erlebnis.

Kapiti Nature Lodge o.ä. (AF)

Diese Tour ist auch als Tagesausflug möglich.

### Preise pro Person in CHF

Saison	Einzelzimmer	Doppelzimmer	Kind 2-12
<b>Budget Zimmer</b> EDV-Code: TO1602497			
01.04.12 - 31.03.13	307	295	166
<b>mit Abendessen</b> EDV-Code: TO1603728			
01.04.12 - 31.03.13	347	336	205

#### Eingeschlossene Leistungen:

Englischsprachiger Reiseleiter, Fährüberfahrt, Kiwi Beobachtungstour, Programm und Verpflegung gemäß Reiseverlauf (F=Frühstück, M=Mittagessen, A=Abendessen), Unterkunft in gewählter Kategorie, Gebühren

#### Nicht eingeschlossene Leistungen:

Optionale Aktivitäten und persönliche Ausgaben, Trinkgelder, Hoteltransfer ab/bis Wellington

#### Mindest-/Maximalteilnehmerzahl: 1/16

**Abfahrtermine:** Täglich (außer 25. - 27.12., 01.01. und 02.01.) um 14:00 Uhr ab Kapiti Boating Club, Paraparaumu Beach; Rückkehr gegen 10:00 Uhr  
**Hinweis:** Hotelabholung Wellington um 13:00 Uhr möglich, der Preis richtet sich nach Anzahl der Personen (auf Anfrage); bitte nur leichtes Gepäck mitnehmen.  
Vorbehaltlich Änderungen

## Kanutour auf dem Whanganui River

ab Pipiriki



### Preise pro Person in CHF

	Erwachsener	Kind 2-12
<b>Kanutour 2-4 Std.</b> EDV-Code: TO1605638		
01.04.12 - 31.03.13	123	62
<b>Kanutour 2 Tage</b> EDV-Code: TO1605639		
01.04.12 - 31.03.13	291	146

Erkunden Sie den Whanganui River auf einer Kombination von Jetbootfahrt und Kanutour. Mit dem Jetboot gelangen Sie erst flussaufwärts, bevor es anschließend unter Einsatz der Paddel zurück nach Pipiriki geht. Genießen Sie die Geräusche des Flusses und die wunderschöne Flusslandschaft auf Ihrer Fahrt stromabwärts.

Abfahrt täglich um 09:45 Uhr ab Pipiriki, englischsprachig, Mindest-/Maximalteilnehmerzahl: 2/55



Diese Tour ist auch als zweitägiger Kanuausflug mit Übernachtung in der Bridge to Nowhere Lodge möglich.

## Boomerang-Mitarbeiter Tipp



Frauke Krebs - Boomerang Reisen Büro Hannover

Weinprobe per Fahrrad! Wo macht man das schon mal - in Hastings ist das möglich. Man erhält eine Karte mit den Weingütern und fährt mit dem Rad von Weingut zu Weingut. Eine Lunchbox, wie damals zu Schulzeiten, bekommt man von der herzlichen Julie noch schnell in den Fahrradkorb gelegt und los geht es... Auf den Weingütern verkostet man dann die köstlichen Weine der Hawks Bay. Teilweise gibt es sogar noch andere Leckerien, wie besondere Öle oder Dips zu probieren. Man fährt durch idyllische Landschaften und lernt einiges über den Weinanbau und was das Besondere an den Weinen aus der Region Hawkes Bay ist. Die Tour lohnt sich in jedem Fall und macht unglaublich viel Spaß.



## Wale hautnah

ab Christchurch



### Preise pro Person in CHF

	Erwachsener	Kind 3-13
ab Christchurch	EDV-Code: TO1600231	
01.04.12 - 30.09.12	218	109
01.10.12 - 31.03.13	221	111
	Erwachsener	Kind 3-15
ab Kaikoura	EDV-Code: TO29315	
01.04.12 - 31.03.13	115	47

Der ganztägige Ausflug beginnt mit der Fahrt nach Kaikoura bzw. in Kaikoura. Mit dem Boot fahren Sie hinaus auf das Meer vor die Küste Kaikouras, einem der besten Orte der Welt, um den gigantischen Pottwal ganzjährig zu beobachten. Orcas können Sie von Dezember bis März sehen, Buckelwale im Juni und Juli. Es gibt zwar auch hier keine Sichtungsgarantie, aber nirgendwo stehen die Chancen besser. Auf dem Rückweg nach Christchurch werden Sie in North Canterbury zu einer kleinen Weinprobe eingeladen (nur bei Ausflug ab/ bis Christchurch). Abfahrt täglich um 07:30 Uhr ab Christchurch, mehrmals täglich ab Kaikoura, englischsprachig, Mindest-/Maximalteilnehmerzahl: 2/45

## Gondelfahrt auf dem Avon

ab Christchurch



### Preise pro Person in CHF

	Erwachsener	Kind 2-12
Code: TO1606017		
01.04.12 - 31.03.13	19	9

Erkunden Sie die Gartenstadt Christchurch vom Wasser aus, während einer halbständigen Gondelfahrt auf dem Avon. Ihr Gondolier führt Sie vorbei an Weiden, Wäldern und grünen Ufern, gleichzeitig können Sie die Schönheiten der Botanischen Gärten von Christchurch genießen. Abfahrt täglich zwischen 09:00 Uhr und 18:00 Uhr bzw. zwischen 10:00 Uhr und 16:00 Uhr ab Antigua Boatsheds, 3 Cambridge Terrace, englischsprachig, Mindest-/Maximalteilnehmerzahl: 2/8

## Alpine Safari Tour

ab Christchurch



### Preise pro Person in CHF

	Erwachsener	Kind 0-14
Code: TO1603665		
01.04.12 - 31.03.13	295	207

Erleben Sie drei aufregende Abenteuer an einem Tag in den atemberaubenden Südalpen Neuseelands! In Begleitung Ihres fachkundigen Führers starten Sie mit einer Fahrt durch die Canterbury Plains zur Waimak Gorge, wo Sie sich auf eine 45-minütige Jetbootfahrt begeben. Anschließend fahren Sie mit dem Allradfahrzeug zur Mt. Torlesse Station, einer Schaf- und Rinderfarm. Nach dem Mittagessen geht es vorbei am Lake Pearson, weiter zum Arthur's Pass, wo Sie nach kurzem Aufenthalt in den berühmten TranzAlpine-Zug einsteigen und zurück nach Christchurch fahren. Hotelabholung täglich zwischen 08:00 - 08:30 Uhr ab Christchurch Hotels, englischsprachig, Mindest-/Maximalteilnehmerzahl: 2/20

## "Herr der Ringe"- Tour

ab Christchurch



### Preise pro Person in CHF

	Erwachsener	Kind 0-14
Code: TO1603729		
01.04.12 - 30.09.12	174	121
01.10.12 - 31.03.13	177	124

Erleben Sie einen wunderschönen Tagesausflug zu Mt. Potts und Mt. Sunday. Mit dem Allradfahrzeug fahren Sie durch die atemberaubende Landschaft und bewundern „Edoras“, die Hauptstadt des Rohan-Volkes aus der „Herr der Ringe“-Trilogie. Mittags genießen Sie ein Sekt-Picknick. Neben exklusiven Fotos der Dreharbeiten können Sie z.B. mit Filmgegenständen wie Aragorns Schwert für Fotos posieren. Sie müssen übrigens kein „Herr der Ringe“-Fan sein, um sich von der faszinierenden Landschaft in den Bann ziehen zu lassen! Hotelabholung täglich um 09:00 Uhr ab Christchurch Hotels, englischsprachig, Mindestteilnehmerzahl: 1

## Abel Tasman Kajak- und Wandertour

ab Nelson



### Preise pro Person in CHF

	Erwachsener	Kind 12-14
ab Nelson	EDV-Code: TO30325	
01.04.12 - 19.10.12	156	100
20.10.12 - 31.03.13	160	103
ab Kaiteiteri	EDV-Code: TO1602917	
01.04.12 - 19.10.12	122	83
20.10.12 - 31.03.13	125	87

Die Tagestour beginnt mit einer Einweisung in die Sicherheitsregeln für die Kajakfahrt. Danach erkunden Sie im Kajak die zerklüftete Küstenlinie. Sie paddeln an beeindruckenden Felsformationen vorbei und sehen mit etwas Glück Robben und verschiedene Vogelarten. Am Nachmittag fahren Sie mit dem Boot nach Tonga Quarry. Von hier aus wandern Sie auf eigene Faust durch dichte Wälder nach Medlands Beach. Mit dem Boot geht es zurück nach Kaiteiteri und mit dem Bus weiter nach Nelson. Abfahrt täglich um 07:45 Uhr ab Nelson bzw. 09:30 Uhr ab Kaiteiteri, englischsprachig, Mindest-/Maximalteilnehmerzahl: 2/16

## Heli-Hike auf dem Franz Josef Gletscher

ab Franz Josef



### Preise pro Person in CHF

	Erwachsener	Kind 10-14
Code: 10-14		
01.04.12 - 30.09.12	312	296
01.10.12 - 31.03.13	315	299

Erleben Sie den Franz Josef Gletscher beim so genannten Heli-Hike auf spektakuläre Art. Nach einem aufregenden Helikopterflug über die imposante Eismasse, vorbei an drei vereisten Wasserfällen, landen Sie hoch oben auf dem Gletscher. Von dort aus begleitet Sie Ihr erfahrener Gletscherführer in eine Märchenwelt aus hohen Gipfeln, Schnee und Jahrhunderte altem blauen Eis: Ein Naturwunder, das Sie so schnell nicht vergessen werden! Hotelabholung täglich um 09:30 Uhr, 12:00 Uhr u. 14:30 Uhr bzw. 11:00 Uhr u. 13:30 Uhr ab Franz Josef Hotels, englischsprachig, Mindest-/Maximalteilnehmerzahl: 3/11



### Fox Gletscher - Abenteuer im ewigen Eis

ab Fox Glacier



Auf dieser unvergesslichen Tageswanderung mit professioneller Ausrüstung und international anerkannten Gletscherführern erleben Sie die faszinierende Eislandschaft des Fox Gletschers. Die majestätischen Gipfel des längsten Gletschers der Westküste werden Sie in Ihren Bann ziehen. Ein Erlebnis der ganz besonderen Art, denn die Wanderung startet im üppigen Regenwald und endet im ewigen Eis, eine ungewöhnliche Kombination, die so nur in Neuseeland möglich ist.

Täglich um 09:10 Uhr ab Fox Glacier Guiding Office, englischsprachig, Mindest-/Maximalteilnehmerzahl: 3/12

#### Preise pro Person in CHF

Code: TO1601423	Preis
01.04.12 - 30.09.12	126
01.10.12 - 31.03.13	130

### Die Catlins - faszinierender Süden

ab Queenstown



Entdecken Sie auf dieser luxuriösen Tagestour die Geheimnisse des Südens Neuseelands: Die Catlins Region. Nach der Fahrt durch die beeindruckende Landschaft der Catlins und einem Spaziergang zum Leuchtturm am Nugget Point erreichen Sie am Mittag Kaka Point, direkt am Strand gelegen, wo ein Mittagessen auf Sie wartet. Anschließend treffen Sie an der Cannibal oder Surat Bay u.a. auf die einzigartigen neuseeländischen Seelöwen und Gelbaugenpinguine, bevor Sie eine Buschwanderung zum Lake Wilkie und den Purakaunui Wasserfällen unternehmen.

Hotelabholung täglich um 07:30 Uhr ab Queenstown Hotels, englischsprachig, Mindest-/Maximalteilnehmerzahl: 2/10

#### Preise pro Person in CHF

Code: TO1603670	Erwachsener	Kind 0-15
01.04.12 - 30.09.12	342	171
01.04.12 - 31.03.13	355	178

Sie erhalten ein kostenloses T-Shirt.

### Erlebnis Milford Sound

ab Te Anau



Mit einem komfortablen Reisebus gelangen Sie über die spektakuläre Milford Road nach Milford Sound. Von dort aus fahren Sie an Bord eines modernen Schiffes über die gesamte Länge des Milford Sounds bis hin zur Tasmanischen See. Genießen Sie die überwältigende Schönheit, während Sie von einem Naturexperten Wissenswertes über die Region erfahren. Anschließend fahren Sie mit dem Bus zurück nach Te Anau bzw. Queenstown.

Abfahrt täglich um 07:30 Uhr bzw. 06:55 Uhr ab Queenstown und um 08:00 Uhr und 10:20 Uhr bzw. 09:50 Uhr ab Te Anau, englischsprachig, Mindest-/Maximalteilnehmerzahl: 1/94

#### Preise pro Person in CHF

	Erwachsener	Kind 5-14
<b>ab Te Anau</b> EDV-Code: TO1601959		
01.04.12 - 30.09.12	138	69
01.10.12 - 31.03.13	142	71
<b>ab Queenstown</b> EDV-Code: TO1604616		
01.04.12 - 30.09.12	156	78
01.10.12 - 31.03.13	161	81

### Zauberhafter Doubtful Sound

ab Te Anau



Bei diesem Tagesausflug fahren Sie mit dem Bus nach Manapouri, wo Ihr Abenteuer Doubtful Sound mit der Überquerung des kristallklaren Lake Manapouri beginnt. Anschließend geht es über den Wilmot Pass und durch einige der dichtesten Regenwälder des Fjordland Nationalparks nach Deep Cove. An Bord eines Katamarans erkunden Sie auf einer dreistündigen Kreuzfahrt die wildromantische Landschaft des Doubtful Sounds. Anschließend erfolgt die Rückfahrt nach Queenstown bzw. Te Anau.

Abfahrt täglich um 06:45 Uhr bzw. 06:55 Uhr ab Queenstown und 08:30 Uhr bzw. 08:45 Uhr ab Te Anau, englischsprachig, Mindest-/Maximalteilnehmerzahl: 1/120

#### Preise pro Person in CHF

	Erwachsener	Kind 5-14
<b>ab Te Anau</b> EDV-Code: TO1600111		
01.04.12 - 30.04.12	197	57
01.05.12 - 30.09.12	168	57
01.10.12 - 31.10.12	203	57
01.11.12 - 31.03.13	228	57
<b>ab Queenstown</b> EDV-Code: TO29321		
01.04.12 - 30.04.12	212	106
01.05.12 - 30.09.12	186	93
01.10.12 - 31.10.12	218	109
01.11.12 - 31.03.13	243	121

### Rafting auf dem Shotover River

ab Queenstown



Erleben Sie die wilde Seite Neuseelands bei einem halbtägigen Rafting-Abenteuer auf dem Shotover River. Sie werden zum Skippers Canyon gebracht, von wo aus Sie zunächst auf ruhigem Wasser paddeln. Doch schon bald kommen die ersten Stromschnellen der Kategorie 3 bis 5. Spüren Sie den Adrenalinrausch bei den aufregenden Stromschnellen und dem unvergesslichen 170 m langen Oxenbridge Tunnel. Zum Abschluss des Abenteuers genießen Sie eine heiße Dusche und schwärmen von den Erlebnissen der letzten Stunden.

Abfahrt täglich um 08:15 Uhr u. 13:15 Uhr ab Queenstown Rafting Centre, englischsprachig, Mindest-/Maximalteilnehmerzahl: 8/16

#### Preise pro Person in CHF

Code: TO1601922	Preis
01.04.12 - 31.03.13	154

### Funyak Safari

ab Queenstown



Erleben Sie eine aufregende ganztägige Bootssafari auf dem Dart River. Zunächst geht es mit einer rasanten Jetbootfahrt den Dart River entlang, dann weiter in einem aufblasbaren „Funyak“ Kanu. Ihre Tour führt Sie stromabwärts, vorbei an faszinierender Landschaft und einigen „Herr der Ringe“ Schauplätzen. Nach einem Picknick-Mittagessen erkunden Sie die Seitenarme des Flusses. Abschließend fahren Sie mit dem Allradfahrzeug nach Glenorchy und wieder zurück nach Queenstown. Abfahrt täglich um 07:30 Uhr ab Queenstown Information Center oder 08:45 Uhr ab Dart Visitor Center Glenorchy, englischsprachig, Mindest-/Maximalteilnehmerzahl: 4/56

#### Preise pro Person in CHF

Code: TO1603666	Erwachsener	Kind 5-15
01.04.12 - 31.03.13	228	149



## Milford Sound Minikreuzfahrt

2 Tage / 1 Nacht ab und bis Queenstown oder Te Anau



Der Milford Sound, ein Teil des von der UNESCO zum WeltNaturerbe ernannten Gebietes Te Wahipoumu, ist absolut überwältigend! Ganz gleich, welche Stimmung über dem Fjord liegt - ob Regen darauf niederprasselt oder die Sonne über seinen tiefen Fluten glitzert - er wird Sie in seinen Bann ziehen. Sobald die Tagesgäste wieder abgereist sind, hält die Stille Einzug. Eine Übernachtungskreuzfahrt auf dem spektakulären Milford Sound ist ein einmaliges Erlebnis.

In Milford gehen Sie an Bord des modernen Kreuzfahrtschiffes Milford Mariner, das Sie für die nächste Nacht und den nächsten Tag beheimaten wird. Entdecken Sie auf einer

Fjordkreuzfahrt den Milford Sound in seiner gesamten Länge bis hin zur Mündung in die Tasmanische See. Nehmen Sie an einem Ausflug mit den schiffseigenen Beibooten oder einem der 20 Kajaks an Bord teil und lassen Sie sich von einem Naturexperten die wildromantische Schönheit des Milford Sounds erklären. Alternativ bleiben Sie einfach ganz entspannt an Deck und genießen das einmalige Naturschauspiel, welches sich Ihnen bietet. Am Abend genießen Sie im Speisesalon des Schiffes ein reichhaltiges 3-Gänge Abendbuffet, bevor Sie für die Nacht in der Harrison Cove vor Anker gehen. Genehmigen Sie sich einen Drink an der Schiffsbar in erlesener Gesellschaft und tauschen Sie sich mit anderen Reisenden über Ihre Erlebnisse des vergangenen Tages aus, bevor Sie sich in Ihre komfortabel eingerichtete Kabine zurückziehen. Nach dem Frühstück haben Sie die letzte Möglichkeit, auf dem weitläufigen Schiffsdeck die atemberaubenden Ausblicke auf den Milford Sound zu genießen, bevor Sie wieder an Land gehen und zurück nach Queenstown bzw. Te Anau fahren. Milford Mariner o.ä. (AF)

Preise pro Person in CHF			
Saison	Einzelkabine	Doppelkabine	Kind 0-13
<b>ab Te Anau</b> EDV-Code: TO1600110			
01.04.12 - 30.09.12	523	318	159
01.10.12 - 31.10.12	539	327	164
01.11.12 - 31.03.13	770	468	234
<b>ab Queenstown</b> EDV-Code: TO29320			
01.04.12 - 30.09.12	554	349	175
01.10.12 - 31.10.12	571	359	180
01.11.12 - 31.03.13	816	513	257
<b>Eingeschlossene Leistungen:</b>		<b>Abfahrtstermine:</b>	
Englischsprachiger Reiseleiter, deutschsprachige Prospekte, Bustransfers ab/bis Queenstown oder Te Anau, Kreuzfahrt auf dem Milford Sound, Unterkunft an Bord (Kabine mit Dusche, WC), Programm und Verpflegung gemäß Reiseverlauf (F=Frühstück, M=Mittagessen, A=Abendessen)		<b>Oktober - April:</b> Täglich um 08:30 Uhr ab Queenstown bzw. 12:45 Uhr ab Te Anau <b>1. - 19. Mai u. September:</b> Mo, Mi, Fr um 08:30 Uhr ab Queenstown bzw. 12:45 Uhr ab Te Anau Vorbehaltlich Änderungen	
<b>Nicht eingeschlossene Leistungen:</b>		Es gelten gesonderte Stornobedingungen: Bis 30 Tage vor Reiseantritt: lt. AGB, 29 - 11 Tage vor Reiseantritt: 55%, ab 10 Tage vor Reiseantritt: 90%	
Optionale Aktivitäten und persönliche Ausgaben, Trinkgelder			
<b>Mindest-/Maximalteilnehmerzahl:</b> 1/60			

## Doubtful Sound Minikreuzfahrt

2 Tage / 1 Nacht ab und bis Queenstown oder Te Anau



Begeben Sie sich auf eine beeindruckende Kreuzfahrt auf dem Doubtful Sound zwischen steil aufragenden Berggipfeln und üppig bewachsenen kleinen Inseln, die Sie faszinieren werden.

Mit dem Bus gelangen Sie von Queenstown oder Te Anau nach Manapouri. Nach einer kurzen Überfahrt über den malerischen Lake Manapouri und einer Busfahrt über den Wilmot Pass gehen Sie in Deep Cove an Bord des Kreuzfahrtschiffes „Fjordland Navigators“. Das Schiff wurde mit großen Aussichtsdecks und einer Beobachtungsstation für Fahrten in die Fjorde konstruiert. Während dieser Kreuzfahrt haben Sie viel Zeit, die

Aussicht auf die atemberaubende Landschaft des Fjords mit spektakulären Bergen, tosenden Wasserfällen und gemäßigten Regenwäldern zu genießen sowie die versteckten Seitenarme des Doubtful Sound zu entdecken. Häufig können Seehunde und große Tümmler, manchmal auch seltene Pinguine beobachtet werden. Paddeln Sie mit einem der 30 Kajaks entlang der Küste oder gehen Sie in einem der schiffseigenen Beiboote mit einem Naturexperten auf Entdeckungsfahrt. Bei Einbruch der Nacht gehen Sie in einer einsamen Bucht vor Anker und genießen nach einem aufregenden Tag ein köstliches 3-Gänge Abendbuffet im Speisesalon mit ausgewählten Spezialitäten der Region. Gönnen Sie sich anschließend einen Drink an der Schiffsbar, wo Sie den Tag entspannt ausklingen lassen können. Nach dem Frühstück unternehmen Sie weitere Erkundungen an Bord des Schiffes, bevor Sie nach Deep Cove zurückkehren und den Rückweg nach Queenstown bzw. Te Anau antreten. Fjordland Navigator o.ä. (AF)

Preise pro Person in CHF			
Saison	Einzelkabine	Doppelkabine	Kind 0-13
<b>ab Te Anau</b> EDV-Code: TO1600580			
01.04.12 - 30.09.12	662	382	191
01.10.12 - 31.10.12	681	393	196
01.11.12 - 31.01.13	972	561	280
01.02.13 - 28.02.13	1'153	664	332
01.03.13 - 31.03.13	972	561	280
<b>ab Queenstown</b> EDV-Code: TO29322			
01.04.12 - 30.09.12	684	404	202
01.10.12 - 31.10.12	705	416	208
01.11.12 - 31.01.13	1'006	595	297
01.02.13 - 28.02.13	1'186	698	349
01.03.13 - 31.03.13	1'006	595	297
<b>Eingeschlossene Leistungen:</b>		<b>Abfahrtstermine:</b>	
Englischsprachiger Reiseleiter, deutschsprachige Prospekte, Bustransfer ab/bis Queenstown oder Te Anau, Kreuzfahrt auf dem Doubtful Sound, Unterkunft an Bord (Kabine mit Dusche, WC), Programm und Verpflegung gemäß Reiseverlauf (F=Frühstück, M=Mittagessen, A=Abendessen)		<b>20. - 30. September:</b> Mo, Mi, Fr um 08:30 Uhr ab Queenstown bzw. 11:00 Uhr ab Te Anau <b>Oktober - April:</b> Täglich um 08:30 Uhr ab Queenstown bzw. 11:30 Uhr ab Te Anau <b>01. - 19. Mai:</b> Mo, Mi, Fr um 08:30 Uhr ab Queenstown bzw. 11:00 Uhr ab Te Anau Vorbehaltlich Änderungen	
<b>Nicht eingeschlossene Leistungen:</b>		Es gelten gesonderte Stornobedingungen: Bis 30 Tage vor Reiseantritt: lt. AGB, 29 - 11 Tage vor Reiseantritt: 55%, ab 10 Tage vor Reiseantritt: 90%	
Optionale Aktivitäten und persönliche Ausgaben, Trinkgelder			
<b>Mindest-/Maximalteilnehmerzahl:</b> 1/70			



## Skippers Canyon

ab Queenstown



**Auf Anfrage ist diese Tour auch mit einem deutschsprachigen Reiseleiter möglich**

Preise pro Person in CHF		
Code: TO1605687	Erwachsener	Kind 2-12
01.04.12 - 31.03.13	118	59

Genießen Sie auf diesem vierstündigen Ausflug die atemberaubende Landschaft, Ruhe und Stille des Skippers Canyon. In einem Allradminibus reisen Sie auf der einzigartigen Straße dem Skippers Canyon entlang. Höhepunkt des Ausfluges ist die Überquerung der Hängebrücke, die 90 m über dem Shot-overfluss schwebt. Genießen Sie die wunderschöne Aussicht am Skippers Point, während Ihr Fahrer ein Picknick mit selbstgemachten Käsehäppchen und ein paar Erfrischungen vorbereitet.

Hotelabholung täglich um 08:00 Uhr und 13:30 Uhr ab Queenstown Hotels, englischsprachig, Mindest-/Maximalteilnehmerzahl: 2/54

## Fallschirmspringen

ab Queenstown



Preise pro Person in CHF	
	Preis
ab Queenstown	EDV-Code: TO1603667
01.04.12 - 31.03.13	213
ab Rotorua	EDV-Code: TO1603730
01.04.12 - 31.03.13	213

Erleben Sie den ultimativen Adrenalin-Kick: Ein Tandemsprung aus einer Höhe von 4.500 m über der spektakulären alpinen Szenerie um Queenstown auf der neuseeländischen Südsinsel oder in den Lüften des geothermalen Gebietes von Rotorua. Bestaunen Sie die atemberaubende Landschaft mal von einem ganz anderen Blickwinkel. Erleben Sie einen Rausch der Sinne, während Sie sich voll und ganz auf die professionelle Durchführung des preisgekrönten Veranstalters verlassen können. Trauen Sie sich, Ihr Mut wird belohnt!

Täglich von 07:30 Uhr bzw. 08:30 Uhr - 14:30 Uhr stündlich, englischsprachig, Mindest-/Maximalteilnehmerzahl: 1

## Naturparadies Stewart Island

2 Tage / 1 Nacht ab und bis Bluff



Entdecken Sie auf eigene Faust das wunderschöne und unberührte Naturparadies Stewart Island. Es erwarten Sie bewaldetes Hinterland, atemberaubende Buchten und goldene Sandstrände, die die Insel zu einem wahren Paradies machen.

Reiseverlauf:

### 1.Tag Bluff - Stewart Island

In Eigenregie begeben Sie sich zum Fährableger in Bluff, von wo Sie mit der Fähre über die Foveaux Strait auf die einzigartige Stewart Island gelangen.

gen. Hier werden Sie bereits erwartet und zu Ihrem Hotel gebracht. Verschaffen Sie sich einen ersten Eindruck von der Insel. Von der Terrasse und der Lounge Ihrer Unterkunft bietet sich Ihnen ein traumhafter Ausblick auf das Meer und die Umgebung. Ihre Gastgeber helfen Ihnen gerne bei der Planung Ihres Aufenthaltes auf der Insel, die vor allem für ihre Vogelwelt bekannt ist. Stewart Island Lodge o.ä.

### 2. Tag Stewart Island - Bluff

Erleben Sie Stewart Island heute vom Wasser aus. Mit dem Katamaran geht es nach Ulva Island, einem Naturschutzgebiet. Während einer 45-minütigen Wanderung in Begleitung eines erfahrenen Naturexperten lernen Sie die Flora und Fauna der kleinen Insel kennen. Anschließend geht es mit dem Boot weiter durch das Paterson Inlet. Entdecken Sie versteckte Höhlen und unberührte Strände und besuchen Sie die historische Whaler's Base. Halten Sie unterwegs Ausschau nach Seelöwen, Pinguinen und anderen Meeresbewohnern. Nach einem Picknick-Mittagessen geht es am frühen Nachmittag mit der Fähre wieder zurück aufs Festland nach Bluff, wo Ihr Ausflug endet. (FM)

Preise pro Person in CHF			EDV-Code: TO1603793
Saison	Einzelzimmer	Doppelzimmer	3-Bettzimmer
01.04.12 - 31.10.12	436	315	-
01.11.12 - 31.03.13	519	357	-

**Eingeschlossene Leistungen:** Englischsprachiger Reiseleiter, Fährüberfahrten zwischen Bluff und Stewart Island, Transfers auf Stewart Island, Paterson Inlet und Ulva Island-Ausflug, Übernachtung Stewart Island Lodge, Programm und Verpflegung gemäß Reiseverlauf (F=Frühstück, M=Mittagessen, A=Abendessen)  
**Nicht eingeschlossene Leistungen:** Optionale Aktivitäten und persönliche Ausgaben, Trinkgelder  
**Abfahrtsstermine:** September: Täglich um 09:30 Uhr und 17:00 Uhr Oktober - April: Täglich um 09:30 Uhr und 11:00 Uhr Vorbehaltlich Änderungen  
Es gelten gesonderte Stornobedingungen: Bis 30 Tage vor Reiseantritt: lt. AGB, 29 - 11 Tage vor Reiseantritt: 55%, ab 10 Tage vor Reiseantritt: 90%

## Rundflug über den Mount Cook

ab Lake Tekapo



Preise pro Person in CHF		
Code: TO29318	Erwachsener	Kind 2-13
01.04.12 - 31.03.13	257	170

Dieser einstündige, spektakuläre 200 km lange Rundflug zählt zu den Höhepunkten eines jeden Neuseelandurlaubes. Erleben Sie das grandiose Bergpanorama und eine der faszinierendsten Landschaften Neuseelands aus der Luft. Das Flugzeug wurde speziell für Panoramaflüge konstruiert und jeder Passagier hat einen Fensterplatz mit optimaler Aussicht. Freuen Sie sich auf türkisblaue Seen, von Gletschern geprägte Täler und Landschaftsformen, Neuseelands längster Gletscher und höchste Gipfel, darunter auch der Mount Cook.

Täglich nach Vereinbarung ab Lake Tekapo, englischsprachig, Mindest-/Maximalteilnehmerzahl: 2/15

## Otago Halbinsel entdecken

ab Dunedin



Preise pro Person in CHF		
	Erwachsener	Kind 5-16
Tagestour	EDV-Code: TO1604767	
01.04.12 - 31.03.13	174	87
1-stündige Bootsfahrt	EDV-Code: TO1605689	
01.04.12 - 31.03.13	32	14

Erkunden Sie auf einem Tagesausflug die einzigartige Tierwelt der Otago Halbinsel mit Monarch Cruises. Als erstes begeben Sie sich auf eine Busrundfahrt während der Sie verschiedene Watvögel beobachten können. Im Royal Albatross Centre erfahren Sie Näheres über die Giganten der Lüfte und können mit etwas Glück die Tiere auch hautnah erleben. Nach dem Mittagessen besuchen Sie ein Reservat für die nur in Neuseeland vorkommenden Gelbaugenpinguine. Im Anschluss unternehmen Sie eine einstündige Bootsfahrt und erkunden die Tierwelt vom Wasser aus.

Hotelabholung täglich um 10:30 Uhr ab Dunedin Hotels, englischsprachig, Mindest-/Maximalteilnehmerzahl: 2/33





## Neuseeland aktiv erleben!

Neuseeland steht für fantastische Naturerlebnisse und ist die Heimat vieler Outdoor-Aktivitäten. Nichts ist erholsamer als ein Aktivurlaub, bei dem der oft so müde Kopf aus dem Alltag wieder erfrischt wird und man sich wie neugeboren fühlt! Eine besonders beliebte und im ganzen Land weitverbreitete Variante des Aktivurlaubes stellt die Wanderreise dar – gehen Sie mit Neuseelands faszinierender Natur auf Tuchfühlung! Nehmen Sie an ein- oder mehrtägigen Wandertouren auf den schönsten Strecken des Landes oder einer Trekkingreise, die Nord- und Südinsel miteinander kombiniert, teil. Von einer Vulkantour auf der Nordinsel und dem weltbekannten Tongariro Crossing über den wunderschönen Queen Charlotte Track bis hin zu den faszinierenden Naturregionen der Südinsel finden Sie auf den folgenden Seiten alles. Besonders schön ist auch die Erkundung der Südinsel mit dem Fahrrad, sei es auf den Spuren des Otago Rail Trails oder auf einer anderen Route – wir haben die passende Tour für Sie dabei!

## Vulkane und Regenwald

10 Tage / 9 Nächte ab Auckland und bis Wellington



Erleben Sie eine abwechslungsreiche und abenteuerliche Tour zu kaum besuchten Plätzen in der Wildnis der Nordinsel Neuseelands. Sie werden durch Vulkanlandschaften wandern, Regenwälder durchqueren und die Schönheit Neuseelands erleben.



### Reiseverlauf:

#### 1. - 4. Tag

##### Auckland - Rotorua

Sie verlassen Auckland in südlicher Richtung. Genießen Sie eine zweitägige Wanderung durch den dichten Regenwald des Whirinaki Forest Parks. Übernachten werden Sie am Flussufer, am nächsten Tag wandern Sie weiter und erreichen schließlich die Rotorua Gegend. Hier lohnt es sich, am nächsten Tag früh aufzusteigen, um die geothermische Landschaft und wunderschönen Seen zu erkunden. (1xMA, 3xFMA)

#### 5. Tag

##### Rotorua - Tongariro Nationalpark

Nutzen Sie die Zeit für ein erholsames Bad in dem größten See Neuseelands, dem Lake Taupo, bevor Sie heute durch alpine Graslandschaft und zwischen Vulkanen hindurch zum historischen Tongariro Nationalpark wandern. (FMA)

#### 6. - 7. Tag

##### Tongariro Nationalpark

Begeben Sie sich auf Erkundungstour durch diesen unverwechselbaren Nationalpark mit üppigem Wald, natürlichen Quellen und einmaligen vulkanischen Mondlandschaften. (2xFMA)

#### 8. Tag

##### Tongariro Nationalpark - Waitomo

In Waitomo erforschen Sie eine verborgene Höhle, in der Sie Wasserfälle, Kalksteinformationen und Glühwürmchen bestaunen können. Am Abend lernen Sie die Zubereitung eines traditionellen Hangi Abendessens (Erdofen der Maoris) kennen. (FMA)

#### 9. - 10. Tag

##### Waitomo - Wellington

Die nächsten beiden Tage erkunden Sie den beeindruckenden Mt. Egmont Nationalpark mit seinem gigantischen, 2.518 m hohen Vulkan. Ihre erlebnisreiche Reise endet schließlich in Wellington. (2xFM, 1xA)

Preise pro Person in CHF		EDV-Code: TO1603794
Saison	Erwachsener	
01.04.12 - 31.05.12	1'485	
01.06.12 - 31.03.13	1'988	
<b>Eingeschlossene Leistungen:</b>		
Englischsprachiger Reiseleiter/Fahrer, Transfer im Minibus, Hotelabholung, Übernachtung in einfachen Wanderhütten, Eintrittsgelder, Programm und Verpflegung gemäß Reiseverlauf (F=Frühstück, M=Mittagessen, A=Abendessen)		
<b>Nicht eingeschlossene Leistungen:</b>		
Optionale Aktivitäten und persönliche Ausgaben, Trinkgelder, Schlafsack, zusätzliche Gebühr für Anmietung von Ausrüstungsgegenständen		
<b>Mindest-/Maximalteilnehmerzahl:</b> 4/11		
Hinweis zu Stornierungsfristen bzgl. Mindestteilnehmer siehe AGB 8b)		
<b>Abfahrtstermine:</b>		
2012: 11.07., 08.08., 05.09., 03.10., 17.10., 31.10., 14.11., 28.11., 12.12., 26.12.		
2013: 09.01., 23.01., 06.02., 20.02., 06.03., 20.03., 03.04., 17.04.		
<b>Mindestalter:</b> 14 Jahre (in Begleitung der Eltern)		
<b>Hinweis:</b> Die tägliche Wanderzeit beträgt zwischen 4 und 5 Stunden; zwischen Juni und September können die Strecken aufgrund von Schneeverhältnissen variieren, am 7. Tag besteht bei entsprechenden Schneeverhältnissen die Möglichkeit zum Ski- oder Snowboard fahren; Teilnehmer müssen damit rechnen 2 - 3 Tage ohne warme Dusche auszukommen, es besteht jedoch das Öfteren die Gelegenheit, sich im Fluss oder See zu waschen. Die Teilnehmer bereiten die Mahlzeiten gemeinschaftlich zu. Vorbehaltlich Änderungen		
Es gelten gesonderte Stornobedingungen: Bis 21 Tage vor Reiseantritt: lt. AGB, 20-11 Tage vor Reiseantritt: 55%, ab 10 Tage vor Reiseantritt: 90%		



## Tongariro Wanderung

4 Tage / 3 Nächte ab und bis Rotorua oder Taupo



Erkunden Sie den Tongariro Nationalpark auf einer mehrtägigen Wanderung. Sie begeben sich auf die weltbekannte Tongariro Überquerung, die auch als Tongariro Crossing bezeichnet wird und erleben eine einzigartige Vulkanlandschaft.

### Reiseverlauf:

#### 1. Tag

**Rotorua/Taupo - Tongariro Nationalpark**  
Am Nachmittag verlassen Sie Rotorua oder Taupo und fahren zu Ihrer Unterkunft im Tongariro Nationalpark. Genießen Sie ein Glas Wein und ein Abendessen während Ihr Reiseleiter Ihnen alles Wissenswerte über das Tongariro Crossing und den Verlauf Ihrer Wanderung berichtet. (A)

#### 2. Tag

**Tongariro Alpine Crossing**  
Heute begeben Sie sich auf die 17 km lange Tongariro Überquerung, die zu den besten Tageswanderungen der Welt zählt. Die anspruchsvolle Wanderung führt durch atemberaubende Vulkanlandschaft, vorbei an dampfenden Kratern, eigenartig farbigem Seen und eindrucksvollen

Kuppelvulkanen. Bevor es zurück zu Ihrer Lodge geht können Sie sich in einer heißen Quelle erholen. (FMA)

#### 3. Tag

**Ruapehu Crater Lake**  
Heute steht der Aufstieg zum Mt. Ruapehu Crater Lake auf dem Programm, der genauso spektakulär ist wie das Tongariro Crossing, aber eine Reihe anderer Landschaftsbilder bietet. Mit dem Sessellift fahren Sie auf 2.000 m Höhe und wandern anschließend auf dem Crater Lake in der Nähe des Gipfels, bis auf 2.660 m. Von hier haben Sie einen unvergesslichen 360°-Blick. Diese Tageswanderung ist wetterabhängig und kann in der Früh- bzw. Spätsaison gegebenenfalls nicht durchgeführt werden. (FMA)

#### 4. Tag

**Taranki Falls - Rotorua/Taupo**  
Nach dem Frühstück begeben Sie sich auf Ihre heutige Wanderung zu den Taranaki Wasserfällen, die 20 m über den Rand eines alten Lavastroms stürzen. Die Strecke führt Sie durch eine interessante Auswahl an Weideland und Buchenwald. Danach endet Ihre Reise in Taupo oder Rotorua. (FM)

Für diese Trekking Tour ist ein gutes Maß an Fitness erforderlich. Die tägliche Wanderzeit liegt zwischen 4 und 7 Stunden.  
Sie haben etwas weniger Zeit zur Verfügung? Dann empfehlen wir Ihnen das eintägige Tongariro Crossing.

Preise pro Person in CHF			
Saison	Einzelzimmer	Doppelzimmer	3-Bettzimmer
<b>4 Tage / 3 Nächte ab und bis Rotorua oder Taupo</b> EDV-Code: TO1605690			
01.04.12 - 30.06.12	1'110	987	-
01.07.12 - 31.03.13	1'319	1'145	-
<b>Tageswanderung - Tongariro Crossing</b> EDV-Code: TO1605643			
01.04.12 - 30.06.12	205	-	-
01.07.12 - 31.03.13	213	-	-
<b>Eingeschlossene Leistungen:</b>			
Englischsprachiger Reiseleiter/Fahrer, Fahrt im Kleinbus, Hoteltransfers in Rotorua und Taupo, 3 Übernachtungen in einer einfachen Lodge mit Gemeinschaftsbad, kalte und warme Getränke, Wein/Bier zum Abendessen, Programm und Verpflegung gemäß Reiseverlauf (F=Frühstück, M=Mittagessen, A=Abendessen)		Hinweis zu Stornierungsfristen bzgl. Mindestteilnehmer siehe AGB 8b)	
<b>Nicht eingeschlossene Leistungen:</b>			
Optionale Aktivitäten und persönliche Ausgaben, Trinkgelder		Vorbehaltlich Änderungen	
Mindest-/Maximalteilnehmerzahl: 2/12		Es gelten gesonderte Stornobedingungen: Bis 31 Tage vor Reiseantritt: lt. AGB, 30-8 Tage vor Reiseantritt: 55%, ab 7 Tage vor Reiseantritt: 90%	

## Queen Charlotte Track luxuriös

4 Tage / 3 Nächte Wandertour ab und bis Picton



Schon Captain Cook verliebte sich im 17. Jhd. in diese paradiesische Gegend. Wandern Sie 4 Tage lang in Cooks Fußspuren entlang des 71 km langen Queen Charlotte Tracks, der von National Geographic Adventure 2008 als eine der besten Touren weltweit ausgezeichnet wurde. Sie erkunden das weitreichende Netz der Flusstäler und die herrliche Flora und Fauna auf Ihren Wanderungen. Übernachten werden Sie in exklusiven Boutique Lodges.

### Reiseverlauf:

#### 1.Tag

**Ship Cove - Endeavour Inlet**  
(5 Stunden wandern)  
Von Picton fahren Sie mit dem Boot zum Vogelschutzgebiet nach Motuara Island, wo Sie eine spektakuläre Aussicht genießen und viele vom Aussterben bedrohte Vogelarten sichten können. Von Ship Cove aus, einem der Lieblingsankerplätze von Captain Cook, beginnt die Wanderung durch üppigen Buchenwald mit atemberaubenden Ausblicken nach Endeavour Inlet.  
No Road Inn Lodge o.ä. (MA)

#### 2. Tag

**Endeavour Inlet**  
(4 Stunden wandern)  
Heute führt der Weg entlang der Küste durch den Regenwald. Bergaufwärts geht es in Richtung Kammlinie - der Queen Charlotte Sound liegt nun weit unter Ihnen. Sie folgen dem Hauptweg zur Big Bay, anschließend geht es weiter über Camp Bay und Punga Cove zu Ihrer heutigen Unterkunft.  
Mahana Lodge o.ä. (FMA)

#### 3. Tag

**Endeavour Inlet - Torea Bay**  
(7 - 8 Stunden wandern)  
Die heutige Herausforderung besteht aus der Überquerung eines Bergkammes bis nach Torea Bay. Anschließend erfolgt der Transfer mit dem Wassertaxi zum Lochmara Lodge Wildlife Recovery & Arts Centre. Alternativ können Sie die komplette Strecke auf einer schönen Bootstour zurücklegen.  
Lochmara Lodge o.ä.(FMA)

#### 4.Tag

**Torea Bay - Anakiwa**  
(5 Stunden wandern)  
Genießen Sie ein letztes Mal die spektakuläre Landschaft des Queen Charlotte Tracks, bevor Ihr Abenteuer mit einer Bootsfahrt zurück nach Picton endet. (FM)

Preise pro Person in CHF			
Saison	Einzelzimmer	Doppelzimmer	Kind 5-12
<b>4 Tage / 3 Nächte</b> EDV-Code: TO1603671			
01.04.12 - 30.06.12	1'523	1'178	938
01.07.12 - 31.03.13	1'642	1'281	982
<b>Tagestour</b> EDV-Code: TO30270			
01.04.12 - 30.06.12	185	-	185
01.07.12 - 31.03.13	196	-	196
<b>Eingeschlossene Leistungen:</b>		Hinweis zu Stornierungsfristen bzgl. Mindestteilnehmer siehe AGB 8b)	
Englischsprachiger Reiseleiter, Hotelabholung (in Picton), Gepäcktransport, allabendliche Aperitifs, Massage (1/2 Stunde, nach Verfügbarkeit), Benutzung des Spas (nach Verfügbarkeit), Unterkunft in Lodges der gehobenen Mittelklasse, Eintrittsgelder, Programm und Verpflegung gemäß Reiseverlauf (F=Frühstück, M=Mittagessen, A=Abendessen)		<b>Abfahrtstermine:</b> Täglich auf Anfrage um 07:30 Uhr ab Picton (außer 23.-26.12.12)	
<b>Nicht eingeschlossene Leistungen:</b>		<b>Hinweis:</b> Am Vorabend gibt es um 17:00 Uhr eine Einweisung im Büro in der Picton Railway Station. Bitte im Falle der Verhinderung unbedingt Bescheid sagen.	
Optionale Aktivitäten und persönliche Ausgaben, Trinkgelder		Vorbehaltlich Änderungen	
Mindest-/Maximalteilnehmerzahl: 2/8		Es gelten gesonderte Stornobedingungen: Bis 32 Tage vor Reiseantritt: lt. AGB, 31-8 Tage vor Reiseantritt: 55%, ab 7 Tage vor Reiseantritt: 90%	



## Wanderreise - Schätze des Südens

11 Tage / 10 Nächte ab Queenstown bis Christchurch



Diese erlebnisreiche Wanderreise führt Sie zu den verborgenen Schätzen von Neuseelands Flora & Fauna auf der Südinsel, weitab der herkömmlichen Reiserouten.

Reiseverlauf:

**1. - 3. Tag**  
**Queenstown - Fjordland NP**  
 Von Queenstown fahren Sie über Te Anau in den Fjordland Nationalpark. Sie wandern zum Key Summit auf dem Routeburn Track, kajaken auf dem Milford Sound (optional) und campen am Lake Monowai. Am nächsten Tag beginnen Sie die zweitägige Wanderung in der Hunter Range, darauf folgt der Abstieg zur Green Lake Hut. (2xF, 3xMA)

**4. - 5. Tag**  
**Fjordland NP - Catlins Coast**  
 Durch Wald und Wiesen erreichen Sie wieder das Fahrzeug und fahren an die Küste der Catlins und zur Cannibal Bay, wo Sie wunderschöne Strandspaziergänge unternehmen und eine traditionelle Hangi-Mahlzeit (im Erdofen der Maoris) zubereiten. (2xFMA)

**6. Tag**  
**Central Otago**  
 Heute können Sie den Tag zum Ausruhen in Alexandra nutzen oder eine Radtour am Otago Rail Trail unternehmen (optional). (FMA)

**7. - 8. Tag**  
**Ohau Range**  
 Nach dem Frühstück fahren Sie zum Lake Ohau, wo Ihre 2-tägige Wanderung zu einem in subalpiner Vegetation gelegenen Campingplatz startet. Am nächsten Tag wandern Sie zur Ohau Range und anschließend zurück zum Fahrzeug. (2xFMA)

**9. Tag**  
**Mt. Cook Nationalpark**  
 Im Mt. Cook Nationalpark führt Sie der Wanderweg zu grandiosen Ausblicken auf die Hooker- und Mueller-Gletscher, den Mt. Sefton-Eisfall und Neuseelands höchsten Berg, den Mt. Cook (3.754 m). Sie campen heute am Ufer des türkisblauen Lake Pukaki. (FMA)

**10. - 11. Tag**  
**Mt. Somers - Christchurch**  
 Fahrt nach Mt. Somers, wo die zweitägige Wanderung entlang des Wollshed River Canyon beginnt. Danach endet Ihre Reise in Christchurch. (2xFM, 1xA)

Preise pro Person in CHF		EDV-Code: TO1603806
Saison	Erwachsener	
01.04.12 - 31.05.12	1'600	
01.06.12 - 31.03.13	1'809	
<b>Eingeschlossene Leistungen:</b> Englischsprachiger Reiseleiter/Fahrer, Transfer im Minibus, Campinggebühren und -ausrüstung, Sicherheitskit, Kartenmaterial, Erste-Hilfe-Kasten, Programm und Verpflegung gemäß Reiseverlauf (F=Frühstück, M=Mittagessen, A=Abendessen)		
<b>Nicht eingeschlossene Leistungen:</b> Optionale Aktivitäten und persönliche Ausgaben, zusätzliche Gebühr für die Anmietung von Ausrüstungsgegenständen.		
<b>Mindest-/Maximalteilnehmerzahl:</b> 4/11		
<b>Hinweis zu Stornierungsfristen bzgl. Mindestteilnehmer siehe AGB 8b)</b>		
<b>Abfahrtstermine:</b> 2012: 02.09., 30.09., 21.10., 28.10., 04.11., 18.11., 25.11., 02.12., 16.12., 23.12., 30.12. 2013: 13.01., 27.01., 03.02., 10.02., 24.02., 03.03., 10.03., 24.03., 07.04., 21.04., 28.04.		
<b>Mindestalter:</b> 14 Jahre (in Begleitung der Eltern)		
<b>Hinweis:</b> Die tägliche Wanderzeit beträgt zwischen 4 und 5 Stunden bzw. zwischen 8 und 9 Stunden an längeren Tagen; Reisende über 55 Jahre müssen ein Hiking Safari Application Formular ausfüllen; Teilnehmer müssen damit rechnen 2 - 3 Tage ohne warme Dusche auszukommen, es besteht jedoch des Öfteren die Gelegenheit, sich im Fluss oder See zu waschen. Die Teilnehmer bereiten die Mahlzeiten gemeinschaftlich zu. Vorbehaltlich Änderungen		
Es gelten gesonderte Stornobedingungen: Bis 21 Tage vor Reiseantritt: lt. AGB, 20-11 Tage vor Reiseantritt: 55%, ab 10 Tage vor Reiseantritt: 90%		

## Otago Rail Trail

5 Tage / 4 Nächte ab und bis Christchurch



Begeben Sie sich auf ein Fahrradvergnügen durch eine der reizvollsten Landschaften Neuseelands von Clyde nach Middlemarch entlang der historischen Eisenbahnlinie. Der Otago Central Rail Trail führt auf Fahrradwegen durch Otagos malerisches Hinterland und durch idyllische Dörfer, in denen die Zeit stehengeblieben zu sein scheint.

Reiseverlauf:

**1. Tag**  
**Christchurch - Clyde**  
 (Ca. 34 km)  
 Am frühen Morgen werden Sie von Ihrem Hotel in Christchurch zum Fahrrad-Depot in Addington gebracht. Von hier geht es im Kleinbus nach Clyde. Auf dem Rad legen Sie eine kurze Strecke längs der Kanalstraße zwischen Tekapo und dem See Pukaki zurück. Es bieten sich Ihnen atemberaubende Ausblicke auf den Mt. Cook und das Alpenmassiv. Dunstan House o.ä. (A)

**2. Tag**  
**Clyde - Lauder**  
 (Ca. 44 km)  
 Heute beginnt Ihr Erlebnis auf dem Rail Trail mit einer einfachen Etappe von Chatto Creek über Omakau, wo Sie gegen Mittag einkehren. Es besteht die Möglichkeit zu einem zusätzlichen Fahrradausflug nach Ophir (8 km, optional). Anschließend geht es nach Lauder. Lauder Railway School o.ä. (FA)

**3. Tag**  
**Lauder - Naseby**  
 (Ca. 48 km)  
 Sie durchfahren heute die ersten von mehreren Tunneln und überqueren zwei Eisenbahnbrücken. Das malerische Ida-Valley begrüßt Sie mit reizvollen Seen und Birkenwäldchen. Ein kurzer, einfacher Anstieg bringt Sie hinauf zum höchsten Punkt der gesamten Fahrradstrecke. Ihr Tagesziel ist Naseby. Royal Hotel Naseby o.ä. (FA)

**4. Tag**  
**Naseby - Dunedin**  
 (Ca. 60 km)  
 Heute begeben Sie sich auf die landschaftlich reizvollste Etappe. Von Waipiata geht die Route am Seeufer entlang bis zur berühmten Schlucht Taieri Gorge. Nach einigen Tunneln und beeindruckenden Eisenbahnbrücken erreichen Sie das nette Café im historischen Hotel in Hyde. Die letzten 27 km geht es leicht bergab bis Middlemarch, wo der Otago Rail Trail endet. Am Nachmittag entführt Sie der Taieri Express auf eine spektakuläre Zugfahrt bis nach Dunedin. 526 George Street Boutique Dunedin o.ä. (FA)

**5. Tag**  
**Dunedin - Christchurch**  
 (Ca. 40 km)  
 Von dem Fischerdörfchen Moeraki geht es auf dem Rad entlang der Küstenstraße weiter nach Oamaru und anschließend im Bus bis nach Christchurch. (F)

Preise pro Person in CHF			EDV-Code: TO1605691
Saison	1 Person	2 Personen	3 Personen
01.04.12 - 31.03.13	1'275	1'023	-
<b>Eingeschlossene Leistungen:</b> Englischsprachiger Reiseleiter/Fahrer, Fahrt im Kleinbus, Hoteltransfers in Christchurch, Programm und Verpflegung gemäß Reiseverlauf (F=Frühstück, M=Mittagessen, A=Abendessen), Unterkunft in historischen Gästehäusern mit Gemeinschaftseinrichtungen, Nationalparkgebühren, Otago Central Rail Pass			<b>Mindest-/Maximalteilnehmerzahl:</b> 4/14 <b>Hinweis zu Stornierungsfristen bzgl. Mindestteilnehmer siehe AGB 8b)</b>
<b>Nicht eingeschlossene Leistungen:</b> Optionale Aktivitäten und persönliche Ausgaben, Trinkgelder, Fahrradmierte (ca. NZD 150)			<b>Abfahrtstermine:</b> 2012: 01.10., 08.10., 05.11., 19.11., 03.12., 27.12., 31.12. 2013: 07.01., 14.01., 21.01., 28.01., 04.02., 11.02., 18.02., 25.02., 04.03., 11.03., 18.03., 25.03. <b>Hinweis:</b> Zimmer mit eigenem Bad/WC sind gegen einen Aufpreis verfügbar.
			Vorbehaltlich Änderungen





**Neuseeland mit dem Fahrrad entdecken**



17 Tage / 16 Nächte ab Christchurch bis Auckland

Auf diesem Fahrrad-Abenteuer erleben Sie die Schönheiten Neuseelands auf eine ganz besondere Art und Weise. Je nach Lust und Fitness wählen Sie die Distanz aus, die Sie mit dem Rad zurücklegen möchten. Die übrigen Strecken fahren Sie im Kleinbus.

**Reiseverlauf:**

**1. Tag Christchurch**  
Nach Ihrer Ankunft am Flughafen erfolgt der Transfer zum Hotel. Nachmittags nehmen Sie an einer Stadtrundfahrt teil. Anschließend werden die Fahrräder für jeden Teilnehmer angepasst.

**2. Tag Christchurch - Twizel**  
(ca. 33 km Radstrecke)  
Im Begleitbus fahren Sie bis zum Lake Tekapo. Ihre erste Radetappe führt Sie vorbei am Lake Pukaki nach Twizel. An einem klaren Tag haben Sie eine atemberaubende Sicht auf den Gipfel des Mt. Cook, Neuseelands höchstem Berg.

**3. - 4. Tag Twizel - Queenstown**  
(ca. 61 km Radstrecke)  
Heute werden Sie auf die Höhe des Lindis Passes (971 m) gefahren. Es folgt eine lange Abfahrt entlang des Lindis Rivers und vorbei am Lake Dunston nach Cromwell. Die restliche Strecke nach Queenstown legen Sie im Fahrzeug zurück. Der nächste Tag steht Ihnen zur freien Verfügung.

**5. Tag Queenstown - Wanaka**  
(ca. 51 km Radstrecke)  
Frühmorgens besuchen Sie die Goldgräberstadt Arrowtown. Die nächste Herausforderung ist die Fahrt über die Crown Range, die mit fabelhaften Ausblicken belohnt wird. Eine großartige Abfahrt führt

Sie ins Cardrona Tal bis nach Wanaka.

**6. Tag Wanaka - Fox Glacier**  
(ca. 81 km Radstrecke)  
Heute fahren Sie im Begleitfahrzeug durch Hügelland und vorbei an den Seen Lake Hawea und Lake Wanaka. In Makarora steigen Sie auf die Fahrräder und erklimmen den Gipfel des Haast Passes (564 m). Anschließend beginnt die Abfahrt am Haast River entlang bis zum Meer.

**7. Tag Fox Glacier - Hokitika**  
(ca. 67 km Radstrecke)  
Am frühen Morgen werden Sie zum Lake Matheson gefahren. Nach einer kurzen Wanderung um den Spiegelsee können Sie sich in einem Café stärken. Vom Mahinapouasee radeln Sie durch ursprünglichen Regenwald bis nach Hokitika.

**8. Tag Hokitika - Westport**  
(ca. 45 km Radstrecke)  
Am Morgen besichtigen Sie als erstes eine Jademanufaktur. Anschließend radeln Sie entlang der spektakulären Küstenstraße nach Punaikaiki und zu den bekannten „Pancake Rocks“. Ein Besuch der Robbenkolonie am Cape Foulwind ist der letzte Halt für diesen Tag.

**9. Tag Westport - St Arnaud**  
(ca. 65 km Radstrecke)  
Die heutige Strecke führt Sie entlang des Buller-Flusses zu einem schönen Picknickplatz in Lyell. Von dort geht es per Bus über Murchison nach St Arnaud.

**10. - 11. Tag St Arnaud - Wellington**  
(ca. 34 km Radstrecke)  
Ab Renwick fahren Sie per Rad auf dem Queen Charlotte Drive von Havelock nach Picton. An Bord der

Fähre können Sie die Überfahrt nach Wellington genießen. Der nächste Tag steht Ihnen zur freien Verfügung, um die Hauptstadt Neuseelands auf eigene Faust zu erkunden oder eine ungeführte Radtour zu unternehmen.

**12. Tag Wellington - Wanganui**  
Während einer Stadtrundfahrt besuchen Sie u.a. den Mt. Victoria und das Parlamentsgebäude. Im Anschluss fahren Sie im Begleitfahrzeug weiter in die Gartenstadt Wanganui.

**13. Tag Wanganui - Tongariro Nationalpark**  
(ca. 57 km Radstrecke)  
Freuen Sie sich auf eine der schönsten Radstrecken Neuseelands: Am Fluss Mangawhero entlang fahren Sie bis zum Tongariro Nationalpark, der sowohl UNESCO-Weltnatur- als auch -kulturerbe ist.

**14. Tag Tongariro Nationalpark - Rotorua**  
(ca. 53 km Radstrecke)  
Mit dem Rad fahren Sie am Rotoaira-see vorbei bis nach Turangi am Tau-

posee. Anschließend geht es mit dem Bus nach Rotorua, dem Thermalgebiet Neuseelands.

**15. Tag Rotorua - Te Aroha**  
(ca. 63 km Radstrecke)  
Vorbei am Rotoruasee verlassen Sie Rotorua in Richtung Kamai-Mamuka Forest Park, von wo aus Sie Ihre heutige Radetappe bis nach Te Aroha starten.

**16. Tag Te Aroha - Auckland**  
(ca. 52 km Radstrecke)  
Der Vormittag steht Ihnen zur freien Verfügung. Anschließend fahren Sie im Bus hinunter an den Golf von Thames und auf der Küstenstraße nach Miranda. Hier besteigen Sie zum letzten Mal das Rad und fahren weiter bis nach Clevedon. Von dort bringt Sie das Begleitfahrzeug nach Auckland.

**17. Tag Auckland**  
Ihre abwechslungsreiche Reise endet mit dem Transfer zum Flughafen.

Gegen einen Aufpreis können Sie diese Tour auch in einer kleineren Gruppe mit 5-6 Teilnehmern buchen. Fragen Sie Ihren Spezialisten von Boomerang Reisen.

Preise pro Person in CHF			EDV-Code: TO1605769
Saison	Einzelzimmer	Doppelzimmer	3-Bettzimmer
01.04.12 - 31.03.13	5'279	4'025	-
<b>Eingeschlossene Leistungen:</b>		Hinweis zu Stornierungsfristen bzgl. Mindestteilnehmer siehe AGB 8b)	
Deutsch-/englischsprachiger Reiseleiter/Fahrer, Begleitfahrzeug mit Gepäckanhänger, Flughafenstransfer am Anreisetag (zw. 07:00 Uhr u. 14:00 Uhr) und am Abreisetag (zw. 07:00 Uhr u. 14:00 Uhr), Stadtrundfahrten in Christchurch, Wellington und Auckland, Fährüberfahrt zwischen Picton und Wellington (oder umgekehrt), Unterkunft in Hotels der Mittelklasse, Programm gemäß Reiseverlauf, Nationalparkgebühren		<b>Abfahrtsstermine:</b> <b>Ab Christchurch:</b> 2012: 05.11., 17.12. / 2013: 04.02., 18.03. <b>Ab Auckland:</b> 2012: 26.11. / 2013: 14.01., 25.02.	
<b>Nicht eingeschlossene Leistungen:</b>		Vorbehaltlich Änderungen	
Optionale Aktivitäten und persönliche Ausgaben, Trinkgelder, Verpflegung (z.Zt. NZD 150 pro Person, die vor Ort eingesammelt werden), Fahrradmierte (z.Zt. NZD 370), Fahrradhelm (z.Zt. NZD 60), Getränke (außer Trinkwasser während des Radfahrens)		Es gelten gesonderte Zahlungs- und Stornobedingungen: Nach Bestätigung ist eine sofortige Anzahlung von 25% des Reisepreises fällig. Die Restbezahlung muss spätestens 30 Tage vor Reisebeginn erfolgen.	
<b>Mindest-/Maximalteilnehmerzahl:</b> 7/13		Stornobedingungen: Bis 91 Tage vor Reiseantritt: lt. AGB, mindestens jedoch 50% der Anzahlung, 90-61 Tage vor Reiseantritt: lt. AGB, mindestens jedoch die Anzahlung, 60-31 Tage vor Reiseantritt: 55%, ab 30 Tage vor Reiseantritt: 90%	





## Natur pur vom Vulkanland zum Küstenstrand



27 Tage / 26 Nächte Trekking Tour ab Auckland bis Christchurch

Auf dieser Wandertour kommen Sie Neuseelands außergewöhnlicher Natur besonders nahe. Erwandern Sie eine unberührte urzeitliche Landschaft, begleitet vom Geräusch des eigenen Atems und den Elementen der Natur ausgesetzt. Entdecken Sie natürliche Strände, Vulkane, Urwälder und die wundervolle Bergwelt des Südens. Eine unvergessliche Erfahrung am anderen Ende der Welt!

### 1. Tag

#### Auckland

Nach Ihrer Ankunft in Auckland werden Sie zu Ihrer heutigen Unterkunft gebracht. Nutzen Sie den restlichen Tag, um Neuseelands größte Stadt, auch „City of Sails“ genannt, auf eigene Faust zu erkunden. Am Abend treffen Sie sich mit Ihrem Reiseleiter und Ihrer Gruppe, um die Tour zu besprechen und sich kennen zu lernen.

### 2. Tag

#### Auckland - Coromandel Halbinsel

Am Morgen beginnt Ihre Tour entlang des vegetationsreichen Hauraki Golfes zur Coromandel Halbinsel. Kurz vor dem Ort Coromandel unternehmen Sie eine kurze Urwaldwanderung zu den immergrü-

nen Baumriesen Neuseelands, den Kauribäumen. Am Nachmittag erkunden Sie eine Farm, die für die nächsten zwei Tage Ihre Unterkunft sein wird. Lassen Sie Ihren Tag beim gemeinsamen Barbecue am Abend Revue passieren. (FA)

### 3. Tag

#### Coromandel Halbinsel

(5 Stunden wandern)

Nach dem Frühstück starten Sie zu Ihrer Tageswanderung durch das Maori Land. Durch dichten Urwald entlang rauschender Flüsse und über Hängebrücken gelangen Sie auf einen Bergrücken mit einer fantastischen Aussicht. (F)

### 4. Tag

#### Coromandel Halbinsel - Rotorua

Entlang der traumhaften Küstenstraße der „Bay of Plenty“, die für zahlreiche Nationalparks und eine einzigartige Natur bekannt ist, werden Sie heute das Zentrum der Maorikultur, Rotorua, kennenlernen. Unterwegs besuchen Sie den Hot Water Beach und unternehmen eine Wanderung zur Cathedrale Cove.

### 5. Tag

#### Rotorua - White Island

Heute haben Sie optional die Mög-

lichkeit, mit dem Boot White Island, die einzige Vulkaninsel Neuseelands zu besuchen. Bei einer geführten Wanderung tauchen Sie ein in die Entstehungsgeschichte der Erde. Ein einzigartiges Naturerlebnis.

### 6. Tag

#### Rotorua - Tongariro Nationalpark

Erleben Sie die Kraft der Erde bei einer Wanderung durch das Waimangu Volcanic Valley, dem Stammesgebiet, der Arawa Maoris. Danach fahren Sie zu den Huka Falls, bei Taupo. Weiter geht es am Seeufer entlang in den Tongariro Nationalpark, der durch seine drei Vulkane, Mt Ngauruhoe, Mt Tongariro und dem zuletzt 2006 ausgebrochenen Mt Ruapehu bekannt ist.

### 7. Tag

#### Tongariro Crossing - Egmont Nationalpark

(6 Stunden wandern)

Am frühen Morgen brechen Sie zu Ihrem Startpunkt der heutigen Tageswanderung auf, dem Tongariro Crossing. Erleben Sie dampfende Quellen, türkisblaue Kraterseen und hellgelben Schwefel, der die Region umgibt. Am Nachmittag fahren Sie weiter in den Egmont Nationalpark.

### 8. Tag

#### Mt. Taranaki

(6 Stunden wandern)

Heute starten Sie am Visitor Centre „Dawson Falls“ eine zweitägige Trekking Tour. Sie betreten einen fast mystisch anmutenden Regenwald mit moosbedeckten Baumriesen und Schlingpflanzen. Immer wieder durchziehen Nebelschwaden den Wald und lassen Sie die Existenz von Gnommen und Elfen spüren. Von den Einheimischen wird diese Gegend auch als Feenwald bezeichnet. Von der Wanderhütte am Lake Dive haben Sie einen grandiosen Blick auf den Fanthams Peak und den dahinter thronenden Mt. Taranaki. (FA)

### 9. Tag

#### Mt. Taranaki

(7 Stunden wandern)

Auf fast jedem Höhenmeter erwartet Sie heute eine andere Umgebung. Kurz vor dem Erreichen des Gipfels eröffnet sich Ihnen ein subalpines Kräuterfeld mit Pflanzen, die es nur in Neuseeland gibt. Am Fanthams Peak angekommen, werden Sie mit einer atemberaubenden Aussicht auf die schneebedeckten Flanken des Mt. Taranaki bis hin zur Tasman See belohnt. Anschließend erfolgt der Abstieg auf dem Summit Track zum Ausgangspunkt der Wanderung. (F)

### 10. Tag

#### Mt. Taranaki - Wellington - Picton

Nach dem Frühstück geht Ihre Reise weiter nach Wellington, der Hauptstadt Neuseelands. Sie haben noch etwas Zeit, um das Nationalmuseum Neuseelands, Te Papa, zu besichtigen oder die Hauptstadt Neuseelands zu entdecken (optional). Am Abend werden Sie mit der Fähre auf die Südinsel übersetzen und in Picton übernachten.

### 11. Tag

#### Picton - Abel Tasman Nationalpark

Am Morgen geht Ihre Fahrt weiter durch die Marlborough Region. Gegen Mittag erreichen Sie den Abel Tasman Nationalpark. Der Nachmittag steht Ihnen zur freien Verfügung.

### 12. Tag

#### Abel Tasman Nationalpark

Der heutige Tag steht Ihnen zur freien Verfügung. Unternehmen Sie eine Tageswanderung auf dem Abel Tasman Coast Track oder eine Boots- oder Kajaktour auf dem Meer (alles optional).

### 13. - 14. Tag

#### Westküste

Sie fahren über die Südalpen und starten nachmittags Ihre Zweitageswanderung auf alten Goldgräberpfaden. Am Abend übernachten







Sie in einer Hütte und erreichen am nächsten Tag die stürmische Küste. (FA)

**15. Tag**  
**Franz Josef Gletscher**  
(6 Stunden wandern)

Heute unternehmen Sie eine Wanderung auf den 14 km langen Gletscher und erleben die einzigartige Szenerie.

**16. Tag**  
**Franz Josef - Queenstown**  
Nach dem Frühstück fahren Sie nach Queenstown, der Abenteurhauptstadt Neuseelands. (F)

**17. Tag**  
**Queenstown**  
Der heutige Tag steht Ihnen zur freien Verfügung. Sie können sich in eines der zahlreichen Abenteuer stürzen oder die Stadt und Ihre Attraktionen bei einem Spaziergang erkunden (alles optional).

**18. Tag**  
**Queenstown - Routeburn Track**  
Ihre Wanderung führt Sie zunächst zum Key Summit mit Blick auf die höchsten Berge des Fjordland Nationalparks. Anschließend erfolgt der Abstieg zum Earland Fall. Im Bus geht es weiter zum Milford Sound. Hier unternehmen Sie eine Mini-Kreuzfahrt hinein in die wilde Schönheit des berühmtesten aller Fjorde. (FA)

**19. Tag**  
**Wanderung Milford Track**  
(5 Stunden wandern)  
Gegen Morgen erreichen Sie die Anlegestelle und starten Ihre Tageswanderung auf dem berühmtesten aller Wanderwege - dem Milford Track. Im Boot geht es über den Sound zum Sandfly Point, dem Start- und Endpunkt Ihrer Wanderung. (F)

**20. Tag**  
**Wanderung Kepler Track**  
(5 Stunden wandern)  
Heute steht die Tageswanderung auf dem Kepler Track auf dem Pro-



gramm. Die Wanderung führt vom Lake Te Anau durch üppigen Regenwald bis hinauf zur Luxmore Hut (1.085 m) über eine, mit Tussockgras bewachsene, Hochebene.

**21. - 22. Tag**  
**Lake Monowai - Fjordland**  
Heute fahren Sie zum Startpunkt Ihrer Zweitageswanderung. Entdecken Sie die Schönheit des Fjordlandes und genießen Sie die Abgeschiedenheit Ihrer heutigen Hüttenunterkunft. Am nächsten Morgen wandern Sie weiter durch das Weltenerbe Neuseelands. Am späten Nachmittag fahren Sie nach Te Anau. (1xF, 1xA)

**23. Tag**  
**Fjordland - Dunedin**  
Auf Ihrem Weg nach Dunedin durchfahren Sie die Catlins, wo Sie weitab der üblichen Touristenrouten bei einer kleinen Wanderung den Versteinerten Wald erkunden.

**24. - 25. Tag**  
**Dunedin - Mt. Cook Nationalpark**  
Nach dem Frühstück fahren Sie weiter zu den Südalpen des Mt. Cook Nationalparks, dem Bergsteigerzentrum Neuseelands. Vor allem der Mt. Cook ist für seine atemberaubende Höhe bekannt. Der nächste Tag steht Ihnen zur freien Verfügung. Erkunden Sie die Bergwelt des Nationalparks und genießen Sie die gute Luft. (2xF)

**26. Tag**  
**Mt. Cook Nationalpark - Christchurch**  
Am Morgen fahren Sie in die Gartenstadt Christchurch. Lassen Sie Ihre erlebnisreiche Reise bei einem letzten gemeinsamen Abend ausklingen. (F)

**27. Tag**  
**Christchurch**  
Ihre Trekking Tour endet mit dem Transfer zum Flughafen. (F)



 • Für diese Trekkingtour ist ein durchschnittliches bis gutes Fitnesslevel erforderlich.

- Tägliche Wanderzeit liegt zwischen 4 bis 7 Stunden
- Die Mithilfe der Teilnehmer bei anfallenden Arbeiten wie Campaufbau, der Vorbereitungen der Mahlzeiten oder Küchendienst ist üblich. Die Teilnehmer übernehmen normalerweise den Abwasch sowie Aufräumarbeiten in den Camps. Team Spirit ist Bestandteil des Abenteuers!

**Es sind folgende Teilstücke möglich:**

- 10 Tage / 9 Nächte ab Auckland bis Wellington
- 17 Tage / 16 Nächte ab Wellington bis Christchurch
- 14 Tage / 13 Nächte ab Westküste bis Christchurch

Preise erhalten Sie auf Anfrage bei Ihrem Spezialisten von Boomerang Reisen

Preise pro Person in CHF			EDV-Code: TO1604614
Saison	Einzelzimmer	Doppelzimmer	3-Bettzimmer
01.11.12 - 30.11.12	5'184	4'206	-
01.12.12 - 31.01.13	5'470	4'206	-
01.02.13 - 31.03.13	5'184	4'206	-

**Eingeschlossene Leistungen:**  
Deutschsprachiger Reiseleiter/Fahrer, Programm und Verpflegung gemäß Reiseverlauf (F=Frühstück, M=Mittagessen, A=Abendessen), Unterkunft in Hotels oder B&Bs der Mittelklasse, 2 Farmübernachtungen, 2 Übernachtungen während der Trekking Touren in Wanderhütten (wenn die Hütten belegt sind, in Zelten), Campingausrüstung, Flughafentransfers, Fährüberfahrt Wellington - Picton

**Nicht eingeschlossene Leistungen:**  
Optionale Aktivitäten und persönliche Ausgaben, Trinkgelder, zusätzliche Ausflüge, Schlafsäcke,

Nationalparkgebühren, Kosten für örtliche Führer u. Lunchpakete (ca. NZD 490 pro Person, zahlbar vor Ort)  
**Mindest-/Maximalteilnehmerzahl:** 6/12  
**Abfahrtstermine:**  
2012: 09.10., 27.11.  
2013: 21.02.  
Vorbehaltlich Änderungen

Es gelten gesonderte Stornobedingungen: Bis 36 Tage vor Reiseantritt: lt. AGB, 35-15 Tage vor Reiseantritt: 50%, ab 14 Tage vor Reiseantritt: lt. AGB





Neuseeland verfügt über zahlreiche, großartig angelegte Golfplätze, die Spieler aus aller Welt anziehen. Vor allem die landschaftliche Dramaturgie vieler Plätze, mit Blick auf schneebedeckte Gipfel, glasklare Seen, weite Ozeane und naturbelassene Landschaften, machen das Land zu einer der beliebtesten Golfdestinationen der Welt.

Wir haben einige der schönsten Golfplätze des Landes für Sie ausgesucht und zu drei Paketen zusammengestellt. Selbstverständlich organisieren wir Ihnen gerne auch einen kompletten Golfurlaub oder sind Ihnen bei der Auswahl anderer traumhafter Golfplätze in Neuseeland behilflich. Fragen Sie Ihren Spezialisten von Boomerang Reisen.

Wir wünschen Ihnen ein gutes Spiel!

## Auckland

### Gulf Harbour Golf Course

(18 Loch, 6.400 m, Par 72)

Dieser fantastische Golfplatz wurde von Robert Trent Jones Jr. entworfen und ist Heimat des Gewinners der US Open 2005, Michael Campbell. Während Sie den sehr natürlich angelegten Platz bespielen, bieten sich Ihnen immer wieder traumhafte Ausblicke über das Meer, was Ihr Spiel zu etwas ganz Besonderem macht. Die 18 Löcher sind sowohl für Anfänger als auch für Profigolfer geeignet und bieten für jedes Handicap Herausforderungen. Die ersten neun Löcher liegen in leicht hügeligem Gelände, die Back Nine führen Sie in Richtung Meer und bilden mit einigen der schönsten Löcher einen krönenden Abschluss Ihrer Runde. Eines der interessantesten Löcher des Platzes ist das 300 m lange siebte, ein Par 4. Dieses kurze Dogleg ist rechts von einem See begrenzt und verleitet Spieler zu einem langen Schlag aufs Grün. Die letzten vier Löcher lassen jedes Golferherz noch einmal höher schlagen. Am 15. Loch erwartet Sie ein Par 3 vor dem atemberaubenden Meer als Hintergrund, während das folgende von Klippen eingegrenzt wird. Bevor Sie das abschließende Loch 18 bespielen, erwartet Sie nochmals ein traumhafter Ausblick auf das Meer, das Sie jedoch nicht vom Spiel ablenken sollte.

[www.gulpharbourcountryclub.co.nz](http://www.gulpharbourcountryclub.co.nz)

### The Grange Golf Club

(18 Loch, White Tees 5.945 m, Blue Tees 5.601 m, Par 70)

Der nur 25 Minuten vom Stadtzentrum entfernte Golfplatz war Austragungsort der New Zealand Open 2004 und gehört zu den besten Plätzen des Landes. Sie finden hier sehr abwechslungsreiche Fairways, bei denen es mehr auf Genauigkeit als auf Schlagkraft ankommt. Versuchen Sie, an den Platzrekord von 62 heranzukommen, der acht unter Par liegt. Diese Leistung wurde sowohl von einem Profispieler als auch von einem Amateur erbracht. Letzterer

schaffte es schon auf den Front Nine zwei Birdies zu schlagen, auf dem Rückweg zum Clubhaus gelang ihm dieses Kunststück gleich sechs weitere Male.

[www.grangegolfclub.co.nz](http://www.grangegolfclub.co.nz)

## Christchurch

### Clearwater Golf Club

(18 Loch, 6.526 m, Par 72)

Die Designer des Platzes, John Darby und die neuseeländische Golflegende Sir Bob Charles, haben sich von schottischen Golfplätzen inspirieren lassen. Die langen Fairways führen an Flüssen und Bächen vorbei, mit den allgegenwärtigen Südlichen Alpen als spektakulärem Hintergrund. Der Platz ist um eine Anzahl künstlicher Seen angelegt, die bei 14 der Löcher Wasser ins Spiel bringen. Es fällt hier schwer, einen Favoriten bei den Löchern zu benennen, da der Platz über zahlreiche Herausforderungen verfügt. Wollte man sich dennoch für die Lieblinge der Spieler entscheiden, fallen einem zwei Löcher ein. Das elfte, welches ein Par 3 ist, verlangt einen sauberen Schlag, um den Ball über einen kleinen See und den angrenzenden Bunker zu befördern. Das Loch 18 gehört zu den besten Neuseelands. Hier schlagen Sie von einem erhöhten Tee ab und müssen den Ball auf ein Green befördern, das in einen See hinausragt und auf drei Seiten von Wasser eingeschlossen ist.

[www.clearwaternz.com](http://www.clearwaternz.com)

## Queenstown

### Millbrook Resort Golf Course

(18 Loch, 6.420 m, Par 72)

Der vom neuseeländischen Profigolfer Sir Bob Charles entworfene und mehrfach preisgekrönte Golfplatz gilt als einer der Schönsten des Landes. Im Sommer 2010 bekam der Golfplatz noch eine von Greg Turner designte grandiose

Erweiterung: ‚The Coronet Nine‘ sind 9 neue Löcher, mit denen sich drei verschiedene 18-Loch Kombinationen spielen lassen, d.h. jeweils zwei der drei ‚Nine‘ können bespielt werden. Die Lage inmitten eines alpinen Amphitheaters, sowie interessant angelegte Wasserhindernisse und Bunker machen den Platz sehr aufregend und anspruchsvoll. Der Platz ist sowohl für Anfänger als auch für Profis geeignet und bietet Herausforderungen für jedes Handicap und das vor dem atemberaubenden Hintergrund der Remarkables Mountain Range. Der bislang gültige Platzrekord wurde 2009 von einem 18-jährigen um 2 Schläge auf 62, 10 unter Par, verbessert. Der Platzdesigner hat die Greens so kreiert, dass Sie von zahlreichen erhöhten Tees eine spektakuläre Aussicht genießen, was Ihr Spiel zu einem besonderen Erlebnis macht. Lassen Sie sich Zeit, das Spiel und die Umgebung zu genießen.

[www.millbrook.co.nz/golf](http://www.millbrook.co.nz/golf)





## Golfen rund um Auckland

4 Tage / 3 Nächte Golfpaket ab und bis Auckland



Preise pro Person in CHF			EDV-Code: TO1602919
Saison	Einzelzimmer	Doppelzimmer	3-Bettzimmer
01.04.12 - 30.09.12	1'463	864	715
01.10.12 - 30.11.12	1'604	937	764
01.12.12 - 31.01.13	1'482	876	724
01.02.13 - 31.03.13	1'604	937	764

**Eingeschlossene Leistungen:**  
Flughafentransfers, 3 Übernachtungen im SkyCity Hotel Auckland (Premium Room), 2x 18-Loch Greenfee, elektrisches Golfcart, Transfers ab/bis Golfplätze

**Nicht eingeschlossene Leistungen:**  
Optionale Aktivitäten und persönliche Ausgaben, Trinkgelder, Golfausrüstung, Verpflegung  
**Abfahrtstermine:** Täglich  
Vorbehaltlich Änderungen

Verbinden Sie einen Aufenthalt in Auckland, der „Stadt der Segel“ mit einigen Runden Golf. Nach der Ankunft in Ihrem Hotel haben Sie Zeit, die Stadt auf eigene Faust zu entdecken. Ein Fahrer bringt Sie am nächsten Tag zum Gulf Harbour Golf Course und am darauffolgenden Tag zum The Grange Golf Club. Die Abschlagszeiten und Golfcarts sind bereits für Sie reserviert. Komplette Golfausrüstungen können im Pro-Shop ausgeliehen werden. Nach der Rückkehr zum Hotel haben Sie ausreichend Zeit, die Attraktionen Aucklands zu erkunden. Am vierten Tag erfolgt die Weiterreise.

**Ihre Unterkunft:**

### SkyCity Hotel

Das Hotel der gehobenen Mittelklasse erwartet Sie mit freundlichem Service und angenehmer Ambiente direkt im Zentrum der Stadt. Die Zimmer sind hell und freundlich eingerichtet mit Bad oder Dusche, WC, Föhn, Klimaanlage, TV, Radio, Spielkonsole, Telefon, Internetzugang, Kühlschrank, Minibar und Kaffee-/Teezubereiter. Der SkyCity Komplex bietet Ihnen darüber hinaus 18 Restaurants und Bars, zwei Casinos, beheizten Außenpool und Sauna, einen Fitnessraum, Kinderbetreuung, Reinigung, Souvenirgeschäft.

## Christchurchs schönste Greens

4 Tage / 3 Nächte Golfpaket ab und bis Christchurch



Preise pro Person in CHF			EDV-Code: TO1602894
Saison	Einzelzimmer	Doppelzimmer	3-Bettzimmer
01.04.12 - 31.03.13	1'000	633	706

**Eingeschlossene Leistungen:**  
Flughafentransfers, 3 Übernachtungen im Clearwater Resort (Lakeside Room), 2 x 18-Loch Greenfee, elektrisches Golfcart

**Nicht eingeschlossene Leistungen:**  
Optionale Aktivitäten und persönliche Ausgaben, Trinkgelder, Golfausrüstung, Verpflegung  
**Abfahrtstermine:** Täglich  
Vorbehaltlich Änderungen

Nach der Ankunft am Flughafen in Christchurch werden Sie von einem Fahrer in Ihre Unterkunft für die nächsten Tage gebracht, die etwa 20 Minuten außerhalb der Stadt liegt. Der restliche Tag steht Ihnen zur freien Verfügung. Das sehr komfortable Peppers Clearwater Resort wurde direkt an einem See erbaut und bietet seinen Gästen ein elegantes Ambiente und eine friedvolle Atmosphäre. Am nächsten und übernächsten Tag schlagen Sie zu reservierten Zeiten auf dem Championship Golfplatz des Resorts ab. Komplette Golfausrüstungen können im Pro-Shop geliehen werden. Am vierten Tag erfolgt der Transfer zurück zum Flughafen in Christchurch.

**Ihre Unterkunft:**

### Peppers Clearwater Resort

Das luxuriöse Resort liegt direkt am Seeufer und bietet Ihnen Ruhe und Erholung pur. Entspannen Sie in den elegant eingerichteten Zimmern mit Bad und Dusche, WC, Föhn, Bademantel, TV, Telefon und Internetzugang. Das Resort bietet Ihnen ein Restaurant, eine Bar, einen Tennisplatz, Massage sowie Wäscheservice

## Tee off in Queenstown

4 Tage / 3 Nächte Golfpaket ab und bis Queenstown



Preise pro Person in CHF			EDV-Code: TO1602895
Saison	Einzelzimmer	Doppelzimmer	3-Bettzimmer
01.04.12 - 30.04.12	946	548	595
01.05.12 - 31.05.12	829	490	517
01.06.12 - 30.06.12	798	458	486
01.07.12 - 31.08.12	914	516	563
01.09.12 - 30.09.12	977	579	627
01.10.12 - 20.12.12	1'042	612	670
21.12.12 - 31.03.13	1'187	696	774

**Eingeschlossene Leistungen:**  
Flughafentransfers, 3 Übernachtungen im Millbrook Resort (Village Inn Room), 2 x 18-Loch Greenfee, elektrisches Golfcart

**Nicht eingeschlossene Leistungen:**  
Optionale Aktivitäten und persönliche Ausgaben, Trinkgelder, Golfausrüstung, Verpflegung  
**Abfahrtstermine:** Täglich  
Vorbehaltlich Änderungen

Es gibt kaum etwas Schöneres, als vor der spektakulären Kulisse der Südlichen Alpen abzuschlagen. Nach der Ankunft im Hotel, steht Ihnen der Tag zur Verfügung, die vielen Attraktionen Queenstowns zu erkunden oder einfach nur zu entspannen. Das luxuriöse Resort bietet einen erstklassigen Wellnessbereich und liegt in traumhafter Umgebung. Die nächsten beiden Tage begeben Sie sich auf jeweils eine 18-Loch-Runde auf dem wunderschönen Golfplatz des Resorts. Da Abschlagszeiten und Golfcarts schon für Sie reserviert wurden, können Sie ohne Wartezeiten abschlagen. Komplette Golfausrüstungen können im Pro-Shop geliehen werden.

**Ihre Unterkunft:**

### Millbrook Resort

Das komfortable Resort liegt wunderschön eingebettet in die traumhafte Landschaft der Südlichen Alpen. Das Hotel verfügt über zwei Restaurants, ein Bistro, eine Bar, einen Swimmingpool, ein Hallenbad, zwei Whirlpools, eine Sauna, einen Fitnessraum, einen Wellnessbereich und Tennisplätze. Die Zimmer sind geschmackvoll eingerichtet mit Bad und Dusche, WC, Föhn, Bademantel, Bügeleisen, TV, Telefon, Internetzugang, DVD-Spieler, Minibar, Kaffee-/Teezubereiter sowie Balkon oder Terrasse.



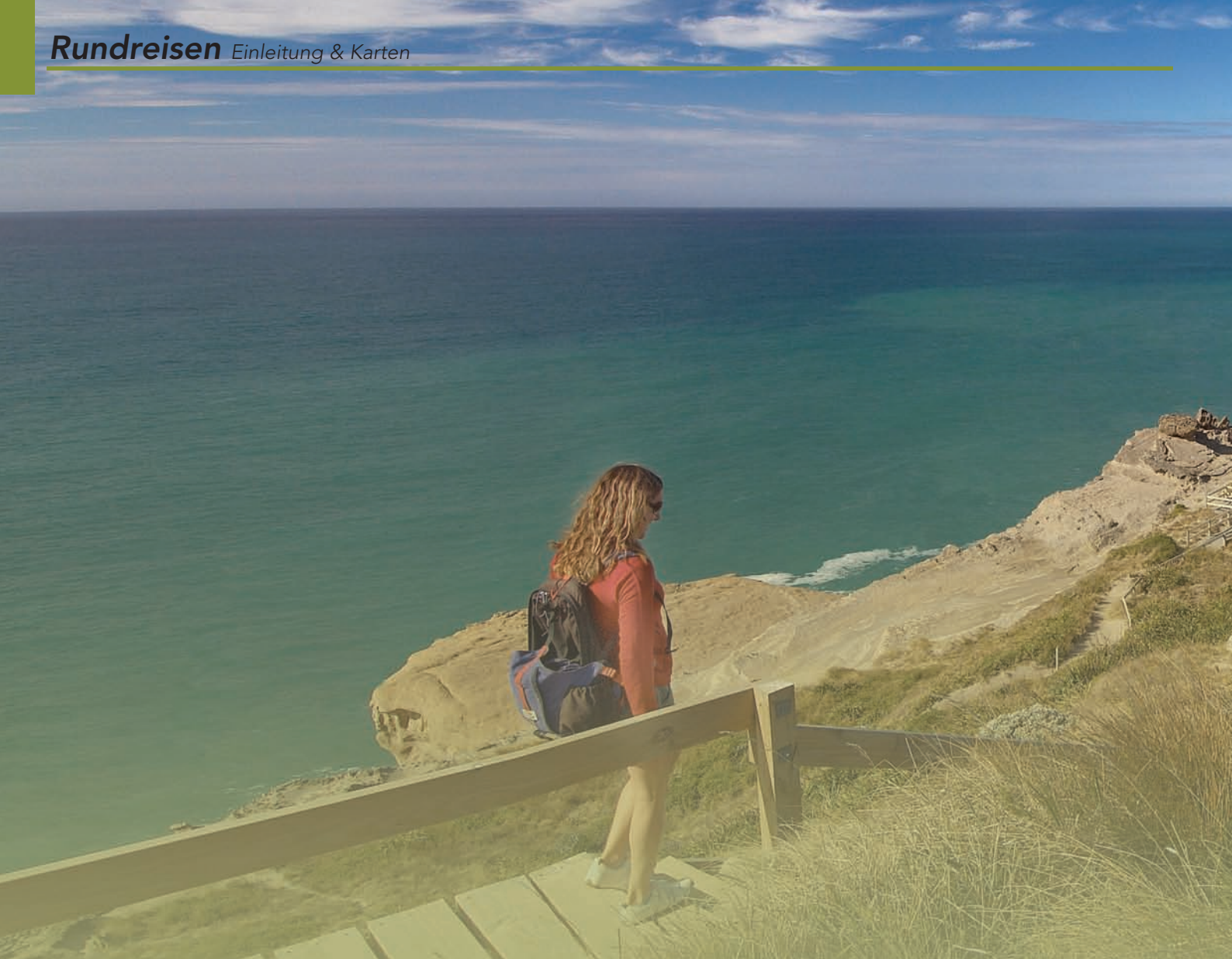

# Geführte Rundreisen

Auf den nachfolgenden Seiten finden Sie organisierte Rundreisen für jeden Geschmack. Sie können die Vielfalt Neuseelands auf einer komfortablen Busrundreise, einer abenteuerlichen Rundreise für Jüngere und Junggebliebene, in großer oder kleiner Gruppe, mit englisch- oder deutschsprachiger Reiseleitung kennen lernen. Eines haben aber alle Touren gemeinsam: Sie werden Neuseeland von seiner ganz besonderen Seite kennenlernen!

Deutschsprachige  
Hotelrundreise



Englischsprachige Rundreise  
für Junge & Junggebliebene



Englischsprachige  
Hotelrundreise



## Faszination Neuseeland

22 Tage / 21 Nächte bzw. 19 Tage / 18 Nächte  
im Luxusreisebus ab Christchurch bis Auckland  
S. 92/93



## Naturwunder Neuseelands

22 Tage / 21 Nächte bzw. 19 Tage / 18 Nächte  
im Kleinbus ab Christchurch bis Auckland  
S. 94/95



## Neuseeland entdecken

14 Tage / 13 Nächte bzw. 17 Tage / 16 Nächte  
im Luxusreisebus ab Auckland bis Christchurch  
S. 96/97





**Natur hautnah erleben**

19 Tage / 18 Nächte im Kleinbus  
ab Auckland bis Christchurch S. 98/99



**Pacific Escapade**

18 Tage / 17 Nächte im Kleinbus  
ab Auckland bis Christchurch S. 100/101



**All of New Zealand**

22 Tage / 21 Nächte im Kleinbus  
ab Auckland bis Christchurch S. 102/103



**Grand Explorer**

15 Tage / 14 Nächte Erlebnisreise für 18-35-Jährige  
ab Auckland bis Christchurch S. 104/105



**Grand Kiwi**

16 Tage / 15 Nächte ab Auckland bis Christchurch  
S. 106/107



**Stray Hop-on-hop-off-Bus**

S. 108/109





## Faszination Neuseeland



22 Tage / 21 Nächte im Luxusreisebus ab Christchurch bis Auckland

Erleben Sie Neuseeland in seiner ganzen Vielfalt: Beeindruckende und abwechslungsreiche Naturlandschaften, moderne und gleichzeitig traditionelle Städte, die Gastfreundschaft der Neuseeländer sowie die Kultur und Geschichte der Maori. Übernachten werden Sie in Hotels des gehobenen Standards.

### Reiseverlauf:

#### 1. Tag Christchurch

Nach der Begrüßung am Flughafen erfolgt der Transfer zu Ihrem Hotel. Der Rest des Tages steht Ihnen zur freien Verfügung, um die Stadt Christchurch auf eigene Faust zu erkunden.

The George Hotel o.ä.

#### 2. Tag Christchurch - Franz Josef

Gleich zu Beginn Ihrer Reise erwartet Sie mit der Fahrt im TransAlpine Zug über die Südlichen Alpen ein erster Höhepunkt. Anschließend führt die Fahrt über Hokitika, bekannt für den grünen Jade-Schmuck, und die Goldminenstadt Ross nach Franz Josef. Begleitet von einem kundigen Gletscher-Guide können Sie am Nachmittag zur Aussichts-

plattform aufsteigen und Ausblicke auf den berühmten Franz Josef Gletscher genießen.

Te Waonui Forest Retreat o.ä. (FA)

#### 3. Tag Franz Josef - Queenstown

Den Morgen können Sie zu einem optionalen Rundflug über den Gletscher nutzen (wetterabhängig). Anschließend erfolgt die Weiterreise über den Haast Pass und an den Seen Wanaka, Hawea und Dunstan entlang. Durch die Kawarau Gorge erreichen Sie die ehemalige Goldgräberstadt Arrowtown. Tagesziel ist die am Lake Wakatipu gelegene Abenteuerhauptstadt Queenstown. Millbrook Resort o.ä. (F)

#### 4. Tag Queenstown

Genießen Sie einen freien Tag in Queenstown. Das fakultative Angebot ist groß: eine Fahrt mit dem Jet Boat, River Rafting oder der Besuch eines Weingutes bieten sich an. Abends erwartet Sie eine Gondelfahrt hinauf auf Bob's Peak zum Dinner im Skyline-Restaurant mit herrlicher Aussicht über Queenstown und die umliegenden Berge. Millbrook Resort o.ä. (FA)



#### 5. Tag Queenstown - Milford Sound

Ihre heutige Reise führt Sie in den Fjordland Nationalpark. Unterwegs besuchen Sie die Mirror Lakes und „The Chasm“. Durch den 1.200 m langen Homer Tunnel erreichen Sie den berühmten Milford Sound. Hier erwartet Sie eine Kreuzfahrt auf der Milford Mariner mit Abendessen und Übernachtung an Bord. Milford Mariner o.ä. (FA)

Island führt. Auf der bewaldeten Insel gibt es keine Raubtiere und sie ist ein wahres Paradies für Vogel- und Naturfreunde. Bay Motel o.ä. (FM)

#### 6. Tag Queenstown - Stewart Island

Morgens haben Sie Gelegenheit zu einem Uferspaziergang am Milford Sound bevor die Weiterfahrt Sie nach Invercargill führt. Nachmittags setzen Sie mit der Fähre von Bluff zur Stewart Island über. Neuseelands drittgrößte Insel ist die Heimat einer artenreichen Vogelwelt, wie Streifen-Kiwis und Gelbaugen-Pinguine. Bay Motel o.ä. (F)

#### 8. Tag Stewart Island - Twizel

Mit der Fähre geht es zurück zum Festland. Die Reise führt in Richtung Queenstown nach Cromwell und über den Lindis Pass in die MacKenzie Region. Ihre Unterkunft für die heutige Nacht bietet Ausblicke über den Lake Ohau bis hin zum mächtigen Mt. Cook. Genießen Sie das Abendessen beim Sonnenuntergang über Mt. Cook. Hermitage Hotel o.ä. (FA)

#### 7. Tag Stewart Island - Ulva Island

Am Morgen unternehmen Sie die „Village & Bays“ Tour und im Anschluss eine Bootsfahrt mit Mittagessen über den majestätischen Paterson Inlet, die Sie auch nach Ulva

#### 9. Tag Twizel - Christchurch

Am Vormittag haben Sie genügend Zeit für einen fakultativen Rundflug über die atemberaubende Berglandschaft des Mt. Cook Nationalparks (wetterabhängig). Auf der Weiterfahrt passieren Sie Lake Pukaki und Lake Tekapo, wo Sie die „Kirche des Guten Hirten“ besuchen. Über die grüne Canterbury Ebene erreichen Sie wieder Christchurch. The George Hotel o.ä. (F)





## 10. Tag

### Christchurch - Punakaiki

Sie fahren weiter über den spektakulären Lewis Pass nach Greymouth an der Westküste. Entlang der malerischen Küste erreichen Sie Punakaiki, wo Sie die berühmte Felsformation der Pancake Rocks sehen. Genießen Sie heute Abend die Lage des exklusiven Eco-Hotels direkt am Meer.

Punakaiki Rocks Hotel o.ä. (FA)

## 11. Tag

### Punakaiki - Nelson

Ihre heutige Reise führt Sie durch die wildromantische Landschaft des Heritage Highways und durch die spektakuläre Buller Gorge nach Nelson. In Nelson besuchen Sie schließlich die sehr ungewöhnliche Ausstellung der „World of Wearable Arts and Collectable Cars“.

Trailways Inn o.ä. (FA)

## 12. Tag

### Abel Tasman Nationalpark

Heute steht ein Ausflug in den Abel Tasman Nationalpark auf dem Programm. Nach der Fahrt nach Kaiteiteri bringt Sie eine Bootsfahrt zu den goldenen Stränden der Anchorage Bay. Sie können den Strand und das azurblaue Wasser genießen oder eine Wanderung zur Te Pukatea Bay sowie über den Pitt Head Track unternehmen. Zurück in Nelson genießen Sie einen freien Abend.

Trailways Inn o.ä. (F)

## 13. Tag

### Nelson - Wellington

Sie reisen zum idyllischen Örtchen Picton, von wo Sie die Fähre über den Queen Charlotte Sound und über die Cook Strait nach Wellington, der Hauptstadt Neuseelands, bringt. Nach einer kurzen Stadtrundfahrt erreichen Sie Ihr zentral gelegenes Hotel und der weitere Tag steht Ihnen zur freien Verfügung.

Museum Hotel o.ä. (F)



## 14. Tag

### Wellington - Napier

Die Fahrt führt entlang der Kapiti-Küste nach Palmerston North. Von dort geht es weiter an die Ostküste der Nordinsel, nach Napier, der sogenannten „Art Déco“-Stadt im Hawke's Bay Weinbauggebiet. Hier erwartet Sie ein Abendessen nebst Weinprobe auf dem Mission Estate Weingut.

Scenic Circle Te Pania Hotel o.ä. (FA)

## 15. Tag

### Napier - Rotorua

Auf einem geführten Spaziergang sehen Sie die „Art Déco“-Architektur von Napier. Danach besuchen Sie Taupo und die beeindruckenden Huka Falls. Im Whakarewarewa Thermalreservat lernen Sie die Maori-Kultur kennen und sehen sprudelnde Schlammbecken und Geysire. Als krönenden Abschluss des Tages erleben Sie ein traditionelles Hangi-Abendessen (Erdofen) mit Konzert.

Princes Gate Hotel o.ä. (FA)

## 16. Tag

### Rotorua

Nach einem Besuch der Agrodome-Farmshow erwartet Sie ein geführter Spaziergang im Rainbow Springs Na-

turpark. Der Nachmittag steht Ihnen in Rotorua zur freien Verfügung.

Princes Gate Hotel o.ä. (F)

## 17. Tag

### Rotorua - Coromandel

Heute fahren Sie weiter zur Coromandel Halbinsel. Am Nachmittag stellt Ihnen „Kiwi Dundee“ das örtliche Tierleben vor. Die Nacht verbringen Sie in einer einzigartigen Unterkunft mitten in der Natur.

Puka Park Resort o.ä. (FA)

## 18. Tag

### Coromandel - Auckland

Über die Coromandel Ranges reisen Sie weiter nach Waitomo, wo Sie die Glühwürmchen-Grotten besuchen. Anschließend fahren Sie weiter nach Auckland, wo Sie nach der Rundfahrt einen freien Abend genießen können.

SkyCity Grand Hotel o.ä. (F)

## 19. Tag

### Auckland - Hokianga

Entlang der malerischen Hibiskus-Küste fahren Sie in den Waipoua Forest, wo sich der Tane Mahuta, der größte Kauri-Baum Neuseelands, befindet. Ihr Maori-Guide begleitet Sie durch den Wald und erklärt die Legenden zu diesem Baum. Im An-

schluss fahren Sie nach Hokianga zu Ihrem Hotel am Meer.

Copthorne Hotel & Resort Hokianga o.ä. (FA)

## 20. Tag

### Hokianga - Bay of Islands

Heute fahren Sie nach Opuia, wo Sie sich auf eine 2-tägige Kreuzfahrt mit der luxuriösen Ipiriri durch die Bay of Islands begeben. Sie kreuzen durch das türkisfarbene Gewässer und können Robertson Island mit seinen Lagunen bestaunen. Abends haben Sie Gelegenheit zum Kajakfahren oder Schnorcheln und genießen ein köstliches Dinner-Buffet.

Ipiriri o.ä. (FA)

## 21. Tag

### Bay of Islands - Auckland

Nach morgendlichen Aktivitäten erreichen Sie den Hafen. Bis zur Rückfahrt bleibt Ihnen Zeit, um Paihia zu erkunden. In Auckland erwartet Sie das Abschiedessen im Hotel Restaurant.

SkyCity Grand Hotel o.ä. (FA)

## 22. Tag

### Auckland

Die abwechslungsreiche Reise endet mit dem Transfer zum Flughafen. (F)



AAT Kings gewährt einen Rabatt in Höhe von CHF 350,- (19-tägig) bzw. CHF 395,- (22-tägig) bei:

- Frühbuchung bis 31.03.2012
- Spar ab 5 bei Buchung von 5 gemeinsam Reisenden
- Kings Club (Treuebonus, kombinierbar mit Frühbucherrabatt)

### Preise pro Person in CHF

Saison	Einzelzimmer	Doppelzimmer	3-Bettzimmer
<b>22 Tage Faszination Neuseeland</b> EDV-Code: TO1605779			
01.10.12 - 31.03.13	10'654	7'915	7'520
<b>19 Tage Christchurch - Auckland (Tag 1 - 19)</b> EDV-Code: TO1605936			
01.10.12 - 31.03.13	9'378	6'999	6'649

#### Eingeschlossene Leistungen:

Deutschsprachiger Reiseleiter/Fahrer, Fahrt im klimatisierten Luxusreisebus, Flughafentransfers, Unterkunft in Hotels der gehobenen Mittelklasse, Übernachtungskreuzfahrt, Nationalparkgebühren, Programm und Verpflegung gemäß Reiseverlauf (F=Frühstück, M=Mittagessen, A= Abendessen)

#### Nicht eingeschlossene Leistungen:

Optionale Aktivitäten und persönliche Ausgaben, Trinkgelder

#### Mindest-/Maximalteilnehmerzahlen: 10/25

Hinweis zu Stornierungsfristen bzgl. Mindestteilnehmer siehe AGB 8b)

#### Abfahrtsstermine:

2012: 23.10., 06.11.\*, 20.11.\*, 04.12.

2013: 29.01.\*, 12.02.\*, 26.02., 12.03.\*, 26.03.

Mit \* markierte Termine sind garantierte Abfahrten Vorbehaltlich Änderungen





## Naturwunder Neuseelands



22 Tage / 21 Nächte im Kleinbus ab Christchurch bis Auckland

Erleben Sie eine außergewöhnlich abwechslungsreiche Rundreise in einer Kleingruppe von 15 Personen zu den wichtigsten Sehenswürdigkeiten Neuseelands. Als Besonderheit dieser Reise erleben Sie zusätzlich auch die weniger bekannten und selten besuchten Naturschönheiten wie Stewart Island und die entlegenen Catlins.

### Reiseverlauf:

#### 1. Tag

##### Christchurch

Nach Ihrer Ankunft in Christchurch fahren Sie in Eigenregie zum Hotel (Flughafentransfer optional möglich). Um 19:00 Uhr treffen sich alle Teilnehmer zum Kennenlernen bei einem gemeinsamen Willkommensabendessen.

Ashley Hotel o.ä. (A)

#### 2. Tag

##### Christchurch - Lake Ohau

Über Geraldine und Fairlie fahren Sie heute zum Tekapo See. Hier besteht die Gelegenheit zu einem Alpenrundflug (optional). Anschließend fahren Sie durch das goldfarbene Tussock-Grasgebiet des Mackenzie-Plateaus in den landschaftlich besonders reizvollen Mt. Cook Nationalpark.

Lake Ohau Lodge o.ä. (FA)

#### 3. Tag

##### Lake Ohau - Dunedin

Durch das Waitaki Tal gelangen Sie heute zur Ostküste und anschließend über Oamaru weiter in Richtung Süden. Unterwegs besichtigen Sie die Moeraki Boulders, Steinkugeln, um die sich zahlreiche Legenden ranken. Gegen Mittag erreichen Sie die schottisch geprägte Stadt Dunedin. Nach einer Stadtrundfahrt unternehmen Sie einen Ausflug auf die nahegelegene Otago Halbinsel. Eine „Wildlife Cruise“ führt vorbei an der Brutkolonie der Königsalbatrosse. Anschließend besuchen Sie eine Kolonie der seltenen Gelbaugen-Pinguine. Unter Tarnnetzen stehend, kann man die Tiere aus nächster Nähe beobachten. Kingsgate Hotel Dunedin o.ä. (FA)

#### 4. Tag

##### Dunedin - Invercargill

Von Dunedin fahren Sie über Balclutha in das attraktive Naturgebiet des Catlins Forest Parks. Hier wächst noch unberührter Wald, wie er ursprünglicher nicht sein kann. Eine kurze Wanderung bringt Ihnen die urzeitliche Fauna näher.

Kelvin Hotel/Motel o.ä. (F)

#### 5. Tag

##### Stewart Island

Nach einer kurzen Fahrt erreichen Sie Bluff, die südlichste Stadt Neuseelands. Von hier legen Sie zu einer

einstündigen Überfahrt mit dem Schiff zur Stewart Island ab. Abgesehen von der kleinen Siedlung Halfmoon Bay ist diese Insel vollkommen unberührt und zum größten Teil als Rakiura Nationalpark vor Eingriffen geschützt. Nach einem Aufenthalt auf Stewart Island geht es mit einem Boot auf die nahegelegene Ulva Insel, die ein Naturparadies für Vögel ist. Nach einer kurzen Wanderung geben Sie sich auf den Rückweg nach Invercargill.

Kelvin Hotel/Motel o.ä. (F)

#### 6. Tag

##### Invercargill - Te Anau

Ihre heutige Weiterfahrt führt Sie über die "Southern Scenic Route" nach Te Anau, am gleichnamigen See gelegen, der einer der tiefsten Seen Neuseelands ist. Er liegt an der Grenze zum Fiordland Nationalpark, der wegen seiner Einzigartigkeit Teil des UNESCO Weltkulturerbes ist. Am Nachmittag unternehmen Sie eine Bootsfahrt über den Te Anau See zu einer Glühwürmchenhöhle. Neben der ausführl. Führung durch die Höhle erfahren Sie auch Interessantes über die geologischen Formationen.

Kingsgate Hotel Te Anau o.ä. (FA)

#### 7. Tag

##### Te Anau - Queenstown

Am Morgen geht Ihre Fahrt von Te Anau durch abwechslungsreiche Berglandschaft zum Milford Sound. Auf einer Schifffahrt durch den Fjord kommen Sie der unberührten Natur näher und gelangen fast bis auf das offene Meer hinaus. Die Rückfahrt durch die unberührten Naturgebiete des Nationalparks führt Sie über Te Anau und entlang des einsamen Wakatipu Sees nach Queenstown.

Heartland Hotel Queenstown o.ä. (FA)

#### 8. Tag

##### Queenstown

Genießen Sie Ihren freien Tag in

Queenstown, eingebettet von hohen Bergen und direkt am Lake Wakatipu oder nehmen Sie an einer der zahlreichen Ausflüge teil, die vor Ort angeboten werden. Die Möglichkeiten sind endlos: Eine Dampfschiffahrt auf der TSS Earnslaw, eine Seilbahnfahrt auf den Bob's Peak, Rafting oder Bungee Jumping (alles optional) oder eine Wanderung durch die schöne Landschaft.

Heartland Hotel Queenstown o.ä. (F)

#### 9. Tag

##### Queenstown - Fox Glacier

Am Morgen legen Sie einen kurzen Besichtigungsstopp in der ehemaligen Goldgräberstadt Arrowtown ein. Über die „Crown Range“, eine alpine Passstrasse, führt Sie Ihre Fahrt durch die imposante Urlandschaft von Queenstown entlang der idyllischen Seen Wanaka und Hawea in das Gebiet des Mt. Aspiring Nationalparks. Anschließend überqueren Sie den Haast Pass, die Klima- und Wasserscheide der Südalpen. Am Nachmittag unternehmen Sie am Moeraki See einen eindrucksvollen Spaziergang durch den einzigartigen Urwald bis zur tosenden Tasmanischen See. Anschließend erfolgt die Weiterfahrt nach Fox Glacier.

Heartland Hotel Fox Glacier o.ä. (FA)

#### 10. Tag

##### Fox Glacier - Punakaiki - Greymouth

Bei guten Wetterverhältnissen besteht am Vormittag die Gelegenheit zu einem Hubschrauberflug über die Alpen- und Gletscherlandschaft des Westland Nationalparks (optional). Im Anschluss erreichen Sie das imposante Tal des Franz Josef Gletschers, wo eine Kurzwanderung auf dem Programm steht. Entlang der immergrünen Westküste geht Ihre Reise weiter über die vergessenen Goldgräberstädte Harihari und Ross nach Hokitika. Dort wird eine Jade Manufaktur besichtigt. Danach erreichen Sie das Gebiet





des Paparoa Nationalparks mit den berühmten "Pfannkuchenfelsen" von Punakaiki.  
Ashley Hotel o.ä. (F)

**11. Tag**  
**Greymouth - Christchurch**  
Heute geht es landeinwärts quer durch die imposante Alpenwelt der Südinsel. Über die steile Passstraße im Arthur's Pass Nationalpark, über den Porters Pass und durch die Täler der Südalpen fahrend, wird am Nachmittag Christchurch erreicht, wo Sie eine kurze Stadtrundfahrt unternehmen.  
Ashley Hotel Christchurch o.ä. (F)

**12. Tag**  
**Christchurch - Kaikoura**  
Entlang der Ostküste geht es am Vormittag nach Kaikoura. Das dort sehr nährstoffreiche Meer wird von Walen, insbesondere Pottwalen, aufgesucht und ist deshalb ein idealer Ort für Walbeobachtungen. Ein optionaler Bootsausflug ist möglich.  
Aspen Court Motel o.ä. (F)

**13. Tag**  
**Kaikoura - Wellington**  
Heute erfolgt die Weiterfahrt in das bekannteste Weinanbaugebiet Neuseelands, Marlborough. Anschließend fahren Sie zum Hafendörfchen Picton, wo Sie an Bord der Fähre gehen, die Sie zur Nordinsel bringt. Die rund dreistündige Schiffsfahrt führt durch die romantischen Marlborough Sounds. Nach der Ankunft in Wellington, der Hauptstadt des Landes, unternehmen Sie eine kurze Stadtrundfahrt - am Parlamentsgebäude vorbei, durch die architektonisch interessante Innenstadt und hinauf auf den Mount Victoria, von dem Sie das herrliche Panorama auf die Stadt genießen können.  
Bay Plaza Hotel o.ä. (FA)

**14. Tag**  
**Wellington**  
Der heutige Tag steht Ihnen zur freien Verfügung. Besichtigen Sie das sehenswerte Nationalmuseum Te Papa und erfahren unter anderem alles Wissenswerte über die Besiedlungsgeschichte Neuseelands, die einzigartige Flora und Fauna und die Kultur der Maori.  
Bay Plaza Hotel o.ä. (F)

**15. Tag**  
**Wellington - Tongariro Nationalpark**  
Von hier aus geht es entlang der Kapiti Küste und durch die Farmgebiete von Manawatu weiter in Richtung Norden. Ihr heutiges Tagesziel ist das „Herz“ der Nordinsel, der Tongariro Nationalpark, der zweitälteste Nationalpark der Erde.  
Skotel Ruapehu o.ä. (F)

**16. Tag**  
**Tongariro Nationalpark - Rotorua**  
Ihre Weiterfahrt führt Sie zu Neu-



seelands größtem Binnensee, dem Lake Taupo. Anschließend besuchen Sie die Maori des Ngati Tuwharetoa Stammes. Nach der traditionellen Begrüßung besteht hier die einmalige Gelegenheit zu einem Gespräch mit einem Stammesältesten. Dies ist die beste Gelegenheit, die Kultur der Maori zu erleben und hautnah zu erfahren. Nach dem Besuch der mächtigen Huka Wasserfälle erreichen Sie Ihr heutiges Tagesziel Rotorua in der Thermalregion Neuseelands, das gleichzeitig auch Zentrum der Maori-Kultur ist. Am Abend genießen Sie eine Vorführung traditioneller Tänze und Gesänge der Maori mit einem typischen Hangi (Essen aus dem Erdfen).  
Kingsgate Hotel Rotorua o.ä. (FA)

**17. Tag**  
**Rotorua - Coromandel Halbinsel**  
Am Vormittag besichtigen Sie das berühmte Thermalgebiet von Te Puia (Whakarewarewa), wo Sie kochende Schlammtümpel und sprühende Geysire erleben. Anschließend besuchen Sie das Maori-Kunstzentrum und werden von einem Maori ins alte Kunsthandwerk eingeführt. In einem Nachthaus können Sie das Wappentier Neuseelands, den flugunfähigen Kiwi beobachten. Nach der Besichtigung der Government Gardens erfolgt die Weiterfahrt entlang der Bay of Plenty zur Coromandel Halbinsel.  
Pacific Harbour Motor Lodge o.ä. (F)

**18. Tag**  
**Coromandel Halbinsel - Auckland**  
Heute steht die Fahrt zum Hot Water Beach auf dem Programm, an dem bei Ebbe heißes Quellwasser durch den Sand an die Oberfläche steigt. Sollte es die Zeit erlauben, unternehmen Sie eine kurze Wanderung zur Cathedral Cove. Anschließend geht es auf direktem Weg nach Auckland, der Metropole des Landes, die Sie während einer kurzen Stadt-

rundfahrt näher kennenlernen.  
Cophthorne Harbour City o.ä. (FA)

**19. Tag**  
**Auckland - Bay of Islands**  
Vormittags fahren Sie auf dem State Highway 1 über Whangarei, der Hauptstadt des "winterlosen Nordens", in die subtropische Bay of Islands. Hier wurde 1840 ein grundlegender Vertrag zwischen den Maori und der Britischen Krone unterzeichnet, der noch heute das Leben der Menschen in Neuseeland bestimmt. Sie begeben sich auf eine Bootsfahrt durch das Insellabyrinth der Bay of Islands. Am Cape Brett, von wo aus Sie zum berühmten „Hole in the Rock“ gelangen, können Sie mit etwas Glück Delfine und manchmal sogar Orcas beobachten.  
Scenic Hotel Bay of Islands o.ä. (FA)

**20. Tag**  
**Bay of Islands**  
Der heutige Tag steht Ihnen zur freien Verfügung. Nutzen Sie die Gelegenheit zu einem ganztägigen Busaus-

flug an die Nordspitze Neuseelands, zum Cape Reinga, wo Südpazifik und Tasmansee aufeinander treffen (optional). Auf dem Hin- oder Rückweg (gezeitenabhängig) fährt der Bus einen Teil der Strecke über den Ninety Mile Beach.  
Scenic Hotel Bay of Islands o.ä. (FA)

**21. Tag**  
**Bay of Islands - Auckland**  
Von der Bay of Islands fahren Sie heute zur verträumten Bucht von Hokianga an der Westküste. Von Opononi erfolgt die Weiterfahrt in den geschützten Waipoua Kauriwald, in dem neben den typischen Farben auch die gigantischen und bis zu 2.000 Jahre alten Kauribäume zu finden sind. Anschließend erfolgt die Weiterfahrt über Dargaville und Matakoho zurück nach Auckland.  
Cophthorne Harbour City o.ä. (FA)

**22. Tag**  
**Auckland**  
Die erlebnisreiche Reise endet mit dem Frühstück. (F)



Die Tour ist auch in verkürzter Variante möglich:  
19 Tage / 18 Nächte ab Christchurch bis Auckland (Tag 1 – 19)

Preise pro Person in CHF			
Saison	Einzelzimmer	Doppelzimmer	3-Bettzimmer
<b>22 Tage Naturwunder Neuseelands</b>			EDV-Code: TO1603219
01.09.12 - 30.09.12	6'214	4'924	4'748
01.10.12 - 31.03.13	7'005	5'588	5'393
<b>19 Tage Christchurch - Auckland (Tag 1 - 19)</b>			EDV-Code: TO1602259
01.09.12 - 30.09.12	5'559	4'484	4'328
01.10.12 - 31.03.13	6'252	5'071	4'904
<b>Eingeschlossene Leistungen:</b>			
Deutschsprachiger Reiseleiter/Fahrer, Fahrt im klimatisierten Kleinbus, Programm und Verpflegung gemäß Reiseverlauf (F=Frühstück, M=Mittagessen, A=Abendessen), Fähriüberfahrten Wellington - Picton sowie Bluff - Invercargill - Bluff, Unterkunft in Hotels der Mittelklasse (1 Nacht im Hotel der Touristenklasse), Nationalparkgebühren			
<b>Nicht eingeschlossene Leistungen:</b>			
Optionale Aktivitäten und persönliche Ausgaben, Trinkgelder, Flughafentransfers			
<b>Mindest-/Maximalteilnehmerzahl:</b> 7/15			
Hinweis zu Stornierungsfristen bzgl. Mindestteilnehmer siehe AGB 8b)			
<b>Abfahrtsstermine</b>			
<b>2012:</b> 17.09., 01.10., 15.10.*, 22.10., 29.10.*, 05.11., 12.11.*, 19.11.*, 26.11., 10.12., 17.12.*, 24.12., 31.12.*			
<b>2013:</b> 07.01.*, 14.01.*, 21.01., 28.01.*, 04.02.*, 11.02.*, 18.02.*, 25.02.*, 04.03.*, 11.03., 18.03.*			
<b>Hinweis:</b> Die Ankunft in Christchurch am Anreisetag muss spätestens bis 17:00 Uhr erfolgen; bitte beachten Sie, dass das Gepäck auf 20 kg pro Person begrenzt ist.			
Vorbehaltlich Änderungen			
Es gelten gesonderte Stornobedingungen: Bis 30 Tage vor Reiseantritt: lt. AGB, 29 - 15 Tage vor Reiseantritt: 40%, ab 14 Tage vor Reiseantritt: lt. AGB			





## Neuseeland entdecken



14 Tage / 13 Nächte im Luxusreisebus ab Auckland bis Christchurch

Diese Reise eignet sich besonders für Reisende, die nur wenig Zeit zur Verfügung haben, aber dennoch alle Höhepunkte und Schönheiten Neuseelands entdecken möchten.

### Reiseverlauf:

#### 1. Tag Auckland

Nach Ihrer Ankunft am Flughafen erfolgt der Transfer zu Ihrem Hotel. Abends erwartet Sie Ihr Reiseleiter zu einem Begrüßungsgetränk mit anschließendem Abendessen im Hotel Restaurant. Copthorne Hotel Auckland City o.ä. (A)

#### 2. Tag Auckland - Rotorua

Nach einer Stadtrundfahrt in Auckland führt die Reise über den Waikato Fluss zu den Waitomo Caves mit der berühmten Glühwürmchengrotte. Anschließend fahren Sie weiter ins Landesinnere nach Rotorua, wo Sie eine kurze Stadtrundfahrt unternehmen. Am Abend genießen Sie eine traditionelle Be-

grüßungszeremonie der Maori, gefolgt von einem Hangi Abendessen (Erdofen).

Kingsgate Hotel Rotorua o.ä. (FA)

#### 3. Tag Rotorua

Heute besuchen Sie das Agrodome, wo Sie im Rahmen einer unterhaltsamen Show das neuseeländische Farmleben kennen lernen. Danach steht Ihnen der restliche Tag zur freien Verfügung. Optionale Unternehmungen wie der Besuch von „Te Puia“, Neuseelands Maori Kulturzentrum, und dem Whakarewarewa-Thermalreservat sind nur einige der vielen Möglichkeiten. Kingsgate Hotel Rotorua o.ä. (F)

#### 4. Tag Rotorua - Wellington

Sie reisen weiter zu den mächtigen Huka Falls und zur Ortschaft Taupo. Auf der Fahrt am gleichnamigen See entlang sehen Sie in der Ferne die schneebedeckten Bergkuppen im Tongariro Nationalpark. Durch das Farmland von Manawatu und entlang der Kapiti Küste erreichen



Sie Wellington, wo Sie eine Rundfahrt in der neuseeländischen Hauptstadt erwartet. Travelodge o.ä. (FA)

#### 5. Tag Wellington - Picton

Am Vormittag ist genügend Zeit, um Wellington auf eigene Faust zu erkunden. Bei einem Besuch des „Te Papa“-Nationalmuseums können Sie die beste Maori-Kunstsammlung bestaunen (optional). Nachmittags fahren Sie mit der Fähre durch den Queen Charlotte Sound zur Südinsel nach Picton. Beachcomber o.ä. (FA)

#### 6. Tag Picton - Christchurch

Entlang der Ostküste fahren Sie nach Kaikoura. Bei einem Halt können Sie neuseeländische Seelöwen sehen. Sie haben außerdem Gelegenheit zu einem optionalen Rundflug, um Pottwale aus der Luft zu beobachten. Durch die Canterbury Ebene fahren Sie weiter nach Christchurch, wo Sie einen freien Abend in der „englischen“ Stadt verbringen. Heartland Hotel Cotswold o.ä. (F)

#### 7. Tag Christchurch - Omarama

Heute reisen Sie weiter zum Lake Tekapo und Lake Pukaki, wo Sie die „Kirche des Guten Hirten“ sehen. Vorbei am Mt. Cook Nationalpark erreichen Sie Twizel. Wetterabhängig haben Sie hier Gelegenheit zu einem optionalen Rundflug zum Mt. Cook und über die Welt des „ewigen Eises“. Heritage Gateway Hotel o.ä. (FA)

#### 8. Tag Omarama - Dunedin

Sie fahren am Waitaki Fluss, dem gleichnamigen Wasserkraftwerk und dem Benmore-Damm entlang. Sie legen einen kurzen Halt in Oamaru ein, das bekannt ist für seine weißen Kalksteingebäude. Tagesziel ist die von schottischen Siedlern gegründete Stadt Dunedin. Nach einer kurzen Orientierungstour können Sie die Stadt auf eigene Faust erkunden und z.B. eine optionale Bootsfahrt zu den Albatross-Brutstätten unternehmen. Kingsgate Hotel Dunedin o.ä. (FA)







## 9. Tag

### Dunedin - Te Anau

Nach einem freien Vormittag in Dunedin reisen Sie weiter durch das fruchtbare South Otago Farmland nach Te Anau. Hier haben Sie die Gelegenheit, eine optionale Bootsfahrt über den Lake Te Anau zu den Glühwürmchengrotten zu unternehmen.

Kingsgate Hotel Te Anau o.ä. (FA)

## 10. Tag

### Te Anau - Queenstown

Durch alpine Landschaft erreichen Sie die Mirror Lakes und durch den 1.200 m langen Homer Tunnel gelangen Sie in den Fjordland Nationalpark.

Auf einer Kreuzfahrt durch den Milford Sound können Sie die malerische Schönheit der neuseeländischen Fjorde erleben. Über Te Anau fahren Sie weiter nach Queenstown am Lake Wakatipu. Heartland Hotel Queenstown o.ä. (FA)

## 11. Tag

### Queenstown

Der heutige Tag steht Ihnen zur freien Verfügung. Sie können aus einer Vielzahl an optionalen Aktivitäten wählen. Abends haben Sie die Möglichkeit zu einer Gondelfahrt auf Bob's Peak zum Skyline Restaurant, wo das Abendessen

auch die Vorführung eines traditionellen „Kiwi Haka“ einschließt (optional). Heartland Hotel Queenstown o.ä. (F)

## 12. Tag

### Queenstown - Fox Glacier

Über Arrowtown und Cromwell erreichen Sie die Kawarau Gorge. Vorbei an Lake Wanaka, Lake Dunstan und Lake Hawea führt Sie die Fahrt auf den Haast Pass. Bei den Thunder Creek Falls können Sie einen Spaziergang durch den Regenwald unternehmen. Tagesziel ist der Fox Glacier, der längste Gletscher Neuseelands. Ein optionaler Rundflug über die weiße Gletscherwelt ist möglich (wetterabhängig).

Heartland Hotel Fox Glacier o.ä. (FA)

## 13. Tag

### Fox Glacier - Hokitika

Entlang der Westküste reisen Sie weiter nach Hokitika, das bekannt ist für seinen grünen Jade-Schmuck. Über Greymouth erreichen Sie Punakaiki, wo Sie die spektakulären Pancake Rocks besuchen. Über den Arthur's Pass fahren Sie durch eine großartige Berglandschaft nach Christchurch. Abends erwartet Sie das Abschiedsessen im Hotel. Heartland Hotel Cotswold o.ä. (FA)

## 14. Tag

### Hokitika - Christchurch

Nach dem Frühstück endet Ihre Reise mit dem Transfer zum Flughafen. (F)



**Sie haben etwas mehr Zeit zur Verfügung?** Dann buchen Sie diese Reise mit einem 3-tägigen Vorprogramm in die Bay of Islands.

17 Tage / 16 Nächte im Luxusreisebus ab Auckland bis Christchurch

AAT Kings gewährt einen Rabatt in Höhe von CHF 150,- (14-tägig) bzw. CHF 180,- (17-tägig) bei:

- Frühbuchung bis 31.03.2012
- Spar ab 5 bei Buchung von 5 gemeinsam Reisenden
- Kings Club (Treuebonus, kombinierbar mit Frühbucherrabatt)

## Preise pro Person in CHF

Saison	Einzelzimmer	Doppelzimmer	3-Bettzimmer
<b>14 Tage Neuseeland entdecken</b>			EDV-Code: TO1605780
01.10.12 - 31.03.13	3'944	3'045	2'895
<b>17 Tage Neuseeland entdecken</b>			EDV-Code: TO1605781
01.10.12 - 31.03.13	4'730	3'615	3'435

### Eingeschlossene Leistungen:

Deutschsprachiger Reiseleiter/Fahrer, Fahrt im klimatisierten Luxusreisebus, Flughafentransfers, Unterkunft in Hotels der Mittelklasse, Nationalparkgebühren, Programm und Verpflegung gemäß Reiseverlauf (F=Frühstück, M=Mittagessen, A=Abendessen)

### Nicht eingeschlossene Leistungen:

Optionale Aktivitäten und persönliche Ausgaben, Trinkgelder

Mindest-/Maximalteilnehmerzahlen: 15/38

Hinweis zu Stornierungsfristen bzgl. Mindest-

teilnehmer siehe AGB 8b)

### Abfahrtstermine:

**14 Tage / 13 Nächte ab Auckland bis Christchurch**  
 2012: 10.10., 24.10.\*, 07.11.\*, 21.11., 05.12.\*  
 2013: 16.01.\*, 30.01.\*, 13.02., 27.02.\*, 13.03.\*  
**17 Tage / 16 Nächte ab Auckland bis Christchurch**  
 2012: 07.10., 21.10.\*, 04.11.\*, 18.11., 02.12.\*  
 2013: 13.01.\*, 27.01.\*, 10.02., 24.02.\*, 10.03.\*  
 Mit \* markierte Termine sind garantierte Abfahrten Vorbehaltlich Änderungen





## Natur hautnah erleben



19 Tage / 18 Nächte im Kleinbus ab Auckland bis Christchurch

Entdecken Sie Neuseelands schönste Nationalparks in einer Kleingruppe auf zahlreichen Wanderungen für jedes Fitnesslevel mit einem naturkundlichen Reiseleiter und lernen Sie die spektakulären Naturschönheiten des Landes kennen.

Reiseverlauf:

### 1. Tag Auckland - Rotorua

Nach der Hotelabholung in Auckland geht es durch das King's Country in Richtung Rotorua. Auf dem Weg dorthin fahren Sie in das Hinterland zu einem Naturschutzprojekt der Maori des Stammes „Ngati Rereahu“. Anschließend fahren Sie nach Rotorua, wo Sie am Abend ein Marae besuchen und an einer Gesangs- und Tanzvorführung der Maori teilnehmen. Anschließend wird ein Hangi, das traditionelle Maori-Essen aus dem Erdofen, serviert (optional).

**2. Tag  
Rotorua - Tongariro Nationalpark**  
In Rotorua besuchen Sie das Te Puia Thermal Reserve, um einen Eindruck von dieser geothermisch aktiven Zone zu erhalten. Auf der

Fahrt zum Tongariro Nationalpark passieren Sie den Lake Taupo. Hier machen Sie eine erste naturkundliche Wanderung und umrunden den wunderschönen See Rotopounamu am Fuße des Tongariro Vulkans. (FA)

### 3. Tag Tongariro Nationalpark

Am frühen Morgen starten Sie zum Tongariro Crossing, einer Wanderung in stetig wechselnder, zum Teil mondartiger Landschaft (wetterabhängig). Sie durchqueren mehrere Krater, passieren Fumarolen und heiße Quellen und bewundern die türkis leuchtenden Emerald Lakes. (FA)

**4. Tag  
Tongariro Nationalpark - Kapiti Küste**  
Sie verlassen die Berge und fahren in Richtung Wellington. An der Kapiti Küste beziehen Sie Ihre Unterkunft unweit des Meeres. Die herrliche Küste lädt zu Strandwanderungen ein. (F)

**5. Tag  
Kapiti Küste - Kapiti Island - Wellington**  
Mit dem Boot fahren Sie zur streng geschützten Kapiti Island. Mit Erlaubnis der Naturschutzbehörde erkunden



Sie die Insel auf einer naturkundlichen Wanderung. Besonderheiten dieser Insel sind unter anderem die Waldpapageien (Kaka), die auf dem Festland fast ausgestorbenen Takahe und der Kokako. Am späten Nachmittag kehren Sie zum Festland zurück und fahren nach Wellington. (FM)

**6. Tag  
Wellington**  
Heute haben Sie die Möglichkeit, das Te Papa Nationalmuseum zu sehen sowie mit dem berühmten Cable Car zum Botanischen Garten hinaufzufahren (beides optional). Am Abend übernehmen Sie mit einem örtlichen Führer eine Wanderung durch das Karori Wildlife Reserve, in dem Sie verschiedene nachtaktive Tiere sehen. Mit etwas Glück hören oder sehen Sie sogar einen Kiwi. (F)

**7. Tag  
Wellington - Nelson**  
Sie verlassen Wellington mit der Fähre und überqueren die Cook Strait zur Südinsel. Die dreistündige Fahrt, die Sie zum Ende hin durch die malerischen Marlborough Sounds führt, bringt Sie zur kleinen Hafenstadt Picton. Entlang der Küste gelangen Sie zur Pelorus

Brücke. Nach einer Wanderung in diesem Gebiet fahren Sie weiter nach Nelson, Neuseelands Stadt mit den meisten Sonnenstunden. Am Abend sind Sie zu Gast bei einer neuseeländischen Familie und erleben deren Gastfreundlichkeit bei einem gemeinsamen Abendessen. (FA)

**8. Tag  
Abel Tasman Nationalpark**  
Früh am Morgen starten Sie zu einem Tagesausflug in den Abel Tasman Nationalpark mit seinen goldenen Stränden. Zunächst unternehmen Sie eine Bootsfahrt entlang der Küste des Parks und wandern anschließend entlang der Buchten und zurück durch den Regenwald. (FM)

**9. Tag  
Nelson - Hokitika**  
Sie fahren weiter in Richtung Westküste und durchqueren die spektakuläre Buller Schlucht, bevor Sie Westport erreichen. Am Cape Foulwind wandern Sie zu einer Kolonie neuseeländischer Pelzrobben. Anschließend fahren Sie in den malerischen Paparoa Nationalpark. Ein kurzer Spaziergang führt zu den Pancake Rocks, die einem Stapel







Pfannkuchen gleichen. Ihr heutiges Ziel ist Hokitika, das für den Jade-Schmuck bekannt ist. (F)

## 10. Tag Hokitika - Fox Glacier

Die Reise führt Sie weiter entlang der Westküste, bis Sie die Südalpen in Franz Josef erreichen. Die Gletscher Franz Josef und Fox gehören zu den einzigen auf der Erde, deren Gletscherzungen bis hinunter in den Regenwald reichen. (FA)

## 11. Tag Franz Josef und Fox Glacier - Wanaka

Die Fahrt geht in den Westland Nationalpark, wo Sie eine etwa zweistündige Wanderung in den Regenwald unternehmen, bis Sie am Ende des Pfades das tosende Tasmanische Meer erreichen. Abhängig von der Saison können Sie unterwegs Schopfpinguine beobachten. Anschließend überqueren Sie den Haast Pass und tauchen in den Aspiring Nationalpark ein. (F)

## 12. Tag Wanaka

Der heutige Tag steht Ihnen zur freien Verfügung. Unternehmen Sie eine der zahlreichen Wanderungen, die in Wanaka und dem Mount Aspiring Nationalpark angeboten werden (optional). (F)

## 13. Tag Wanaka - Te Anau

Am Morgen fahren Sie nach Queenstown, auch als „St. Moritz“ der Südsee bezeichnet. Sie haben hier genügend Zeit, sich den Ort anzusehen. Nachmittags fahren Sie weiter nach Te Anau. (F)

## 14. Tag Te Anau - Milford Sound

Sie fahren in den Fjordland Nationalpark, Neuseelands größten und noch relativ unerschlossenen Nationalpark. Sie fahren entlang der spektakulären Milford Road zum Homer Tunnel. Am Nachmittag legen Sie zur Übernachtungskreuzfahrt im Milford Sound ab und fahren bis fast hinaus zur Tasman See. (FA)

## 15. Tag Milford Sound - Otago Halbinsel - Dunedin

Sie durchqueren das Hochland und gelangen an die Ostküste der Südinsel. Am Nachmittag unternehmen Sie eine Bootsfahrt zur Beobachtung von Königsalbatrossen. Anschließend fahren Sie auf die Farm eines Naturschützers, der ein Reservat angelegt hat, um die Gelbaugepinguine zu schützen. Schließlich erreichen Sie das schottisch angehauchte Dunedin. (FA)

## 16. Tag Dunedin - Mt. Cook

Nach einem Spaziergang durch Dunedin fahren Sie zum Strand bei Moeraki, wo Sie die bizarren Moeraki Boulders, kugelförmige Felsen, bewundern. Auf dem Weg zum Mt. Cook haben Sie Gelegenheit zu einer kurzen Wanderung. Dabei erhalten Sie einen ersten Eindruck von diesem imposanten Gebiet. Sie übernachten im Dorf Mt. Cook unweit des Pukaki Sees. (FA)

## 17. Tag Mt. Cook

Sie unternehmen heute eine halbtägige Wanderung im alpinen Hooker Tal. Genießen Sie die atemberaubenden Ausblicke auf die schneebedeckten Berggipfel, die das Tal einrahmen. (FM)

## 18. Tag Mt. Cook - Christchurch

Bevor Sie die Südalpen verlassen, fahren Sie zum Lake Tekapo. Weiter führt die Fahrt durch die ausgedehnten Farmländereien der Canterbury Ebene, bis Sie am Nachmittag Christchurch erreichen. (F)

## 19. Tag Christchurch

Nach dem Frühstück unternehmen Sie eine kurze Stadtrundfahrt. Die Rundreise endet gegen Mittag. (F)



• Jeder Teilnehmer pflanzt im Rahmen eines CARBON OFFSET Programms ein Bäumchen (Native Tree) und leistet so einen Beitrag zur Erhaltung der Umwelt; er erhält zudem ein Zertifikat sowie die GPS-Daten der Stelle, wo der Baum gepflanzt ist. Das Projekt findet auf Maori-Land statt, wo Sie eine fachkundige Führung unternehmen. Zum Abschluss sind Sie eingeladen, etwas von der leckeren Waldfrüchteplatte nach Maori-Art zu probieren.

• Diese Tour erhebt den Anspruch, für wanderfreudige Kunden mit durchschnittlicher Kondition perfekt zusammengestellt zu sein, da sie die klassische Rundreise mit dem Element „Naturbeobachtung“ verbindet.

Preise pro Person in CHF			EDV-Code: TO1600854
Saison	Einzelzimmer	Doppelzimmer	3-Bettzimmer
01.10.12 - 31.03.13	6'125	4'804	-
<b>Eingeschlossene Leistungen:</b>			
Deutschsprachiger, naturkundlicher Reiseleiter/ Fahrer, Fahrt im Kleinbus, Hotelabholung (Stadthotels), Programm und Verpflegung gemäß Reiseverlauf (F=Frühstück, M=Mittagessen, A=Abendessen), Unterkunft in Hotels und Motels der Mittelklasse		2013: 06.01., 23.01., 03.02., 21.02., 07.03. <b>Ab Christchurch:</b> 2012: 26.11., 22.12. 2013: 25.01., 11.02., 17.03.	
<b>Nicht eingeschlossene Leistungen:</b>			
Optionale Aktivitäten und persönliche Ausgaben, Trinkgelder, Flughafentransfers		<b>Hinweis:</b> Da es sich um eine Reise mit Expeditionscharakter handelt und der Verlauf der Tour sehr wetterabhängig ist, kann sich die Route kurzfristig ändern, ohne den Charakter der Reise zu verändern; jeder Teilnehmer sollte Reisegepäck nur in begrenztem Umfang mitnehmen; Koffer sollten möglichst vermieden werden; feste Wanderschuhe und Tagesrucksack sollten mitgebracht werden.	
Mindest-/Maximalteilnehmerzahl: 4/9			
Hinweis zu Stornierungsfristen bzgl. Mindestteilnehmer siehe AGB 8b)			
<b>Abfahrtstermine:</b>		Vorbehaltlich Änderungen	
<b>Ab Auckland:</b>			
2012: 22.10., 27.10., 14.11., 23.11., 01.12.			





## Pacific Escape



18 Tage / 17 Nächte im Kleinbus ab Auckland bis Christchurch

Auf dieser Rundreise erleben Sie die Höhepunkte Neuseelands mit höchstem Komfort. Die Tour ist speziell für Reisende zusammen gestellt, die einen gewissen Luxus beim Reisen lieben. Übernachten werden Sie in Unterkünften der gehobenen Kategorie.

### Reiseverlauf:

#### 1. Tag

##### Auckland

Nach der Begrüßung am Flughafen werden Sie zu Ihrem Hotel gebracht. Der Rest des Tages steht Ihnen zur freien Verfügung, um die „City of Sails“ auf eigene Faust zu erkunden.

Heritage Auckland Hotel o.ä.

#### 2. Tag

##### Auckland - Coromandel Halbinsel

Sie verlassen Auckland und fahren zur Coromandel Halbinsel. Hier erwartet Sie eine schöne Landschaft und zahlreiche ausgezeichnete Strände. In der malerischen Ortschaft Coromandel fahren Sie mit der Schmalspurreisenbahn Driving Creek zu einer faszinierenden Künstlerkolonie.

Grand Mercure Puka Park Resort o.ä. (F)

#### 3. Tag

##### Coromandel Halbinsel - Rotorua

Entlang der spektakulären Küstenlinie der Bay of Plenty fahren Sie in die bekannten Ortschaften Tauranga und Mt. Maunganui. Anschließend geht es weiter ins Landesinnere in die geothermal Region von Rotorua. Lassen Sie den Tag bei einem gemeinsamen Barbecue am Abend ausklingen.

Amora Lake Resort Okawa Bay o.ä. (FA)

#### 4. Tag

##### Rotorua

Höhepunkt des heutigen Tages ist eine Bootsfahrt auf dem Lake Taerawa. Genießen Sie die einzigartige Landschaft, versuchen Sie sich im Fischen oder baden in den heißen Quellen von Hot Water Beach. Am Nachmittag besuchen Sie die Blue & Green Lakes und das berühmte begrabene Dorf Te Wairoa.

Amora Lake Resort Okawa Bay o.ä. (FM)

#### 5. - 6. Tag

##### Rotorua - Napier

Am Morgen besuchen Sie Wai-O-Tapu, ein Gebiet mit geothermischer Aktivität. Bestaunen Sie die einzigartigen Formationen unter anderem den berühmten Champag-



ner Pool, Geysire, kochende Schlammlöcher und riesige Vulkankrater. Auf Ihrer Weiterfahrt erkunden Sie die tosenden Huka Fälle und das spannende geothermische Projekt zur Energiegewinnung von Wairakei. Ebenso haben Sie die Gelegenheit, sich im beliebten Ferienort Taupo umzusehen. Anschließend reisen Sie weiter nach Napier, das gerne als die „Art Déco“ Hauptstadt der Welt bezeichnet wird. Sie entdecken die pastellfarbene Stadt bei einem Rundgang unter fachkundiger Leitung. Nach einem stärkenden Frühstück erkunden Sie am nächsten Tag die abwechslungsreiche Region auf eigene Faust. Naturfreunde erkunden Cape Kidnappers mit der größten und am besten zu erreichenden Tölpelkolonie auf dem neuseeländischen Festland und Weinliebhaber lassen sich bei einer geführten Wein- & Feinschmecker-Tour zu einigen von Neuseelands führenden Weingütern den Gaumen verwöhnen, während Abenteuerlustige eine frühmorgendliche Ballonfahrt über Weinberge, Plantagen und Olivenhaine erleben können.

Te Pania Hotel o.ä. (2xF)

#### 7. Tag

##### Napier - Wellington

Durch das ländliche Landesinnere der Wairarapa Region fahren Sie in das National Wildlife Centre Pukaha Mount Bruce. In dieser wunderschönen waldigen Umgebung finden Sie die schönsten heimischen Vögel vor, unter anderem den seltenen Takahe. Anschließend fahren Sie weiter nach Wellington, der Hauptstadt Neuseelands.

James Cook Grand Chancellor Hotel o.ä. (F)

#### 8. - 9. Tag

##### Wellington - Kenepuru Sound

Nutzen Sie den Morgen, um Wellington auf eigene Faust zu erkunden. Es empfiehlt sich ein Besuch des Nationalmuseums Te Papa. Am Nachmittag setzen Sie mit der Fähre durch die Cook Strait zur Südinsel über. Von Picton geht es mit dem Wasserflugzeug zu Ihrem abgelegenen Resort im atemberaubenden Kenepuru Sound (es besteht auch die Möglichkeit zu einem Transfer mit dem Wasser-taxi). Genießen Sie den nächsten freien Tag in der schönen Umgebung der Marlborough Sounds.

Raetihi Lodge o.ä. (2xFA)







**10. Tag**  
**Kenepuru Sound - Kaikoura**  
 Mit dem Wasserflugzeug geht es zurück nach Picton. Zurück im Bus fahren Sie über Blenheim in den Küstenort Kaikoura. Unternehmen Sie hier eine Bootsfahrt zur Walbeobachtung oder schwimmen Sie mit den Delfinen (beides optional). White Morph Motor Inn o.ä. (F)

**11. Tag**  
**Kaikoura - Mt. Cook Nationalpark**  
 Über die Canterbury Ebene geht es landeinwärts, vorbei an spektakulärer Landschaft, zum Gletschersee Lake Tekapo und zur „Kirche des guten Hirten“. Nach einer Fahrt entlang der Westküste des Lake Pukaki erreichen Sie den zum Welt-

naturerbe ernannten Mt. Cook Nationalpark mit dem gleichnamigen und höchsten Berg Australasiens (3.764 m). Mt. Cook Hermitage Hotel o.ä. (FA)

**12. Tag**  
**Mt. Cook Nationalpark - Queenstown**  
 Heute erkunden Sie den Tasman Gletscher auf eine einzigartige Art und Weise. Mit einem erfahrenen Begleiter nähern Sie sich dem Gletscher im Boot. Ein einmaliges Erlebnis! Im Anschluss geht es durch die MacKenzie Country Region und über den Lindis Pass in die Abenteurerhauptstadt Queenstown. Heritage Queenstown Hotel o.ä. (F)

**13. - 14. Tag**  
**Queenstown**  
 Es stehen Ihnen zwei volle Tage zur Verfügung, um die Stadt Queenstown zu erkunden und aus dem Angebot der unzähligen Attraktionen zu schöpfen. Umgeben von majestätischer Bergwelt bietet die Stadt für jeden Geschmack etwas. Von Wildwasserrafting, Angeln und Goldgraben bis hin zur gemütlichen Weinprobe, hier bleiben keine Urlauberwünsche offen. Ihr Reiseleiter hilft Ihnen gerne bei der Verwirklichung Ihrer individuellen Wünsche. Heritage Queenstown Hotel o.ä. (2xF)

**15. Tag**  
**Milford Sound**  
 Sie unternehmen heute einen Ausflug zum Milford Sound und erkunden den Fjord auf einer unvergesslichen Bootsfahrt. Genießen Sie herrliche Aussichten auf die malerische Fjordlandschaft und die unberührte Flora und Fauna. Heritage Queenstown Hotel o.ä. (FA)

**16. Tag**  
**Queenstown - Fox Glacier**  
 Auf Ihrer heutigen Fahrt legen Sie einen Stopp im ehemaligen Goldgräberstädtchen Arrowtown ein. Lassen Sie sich bei einem Spazier-

gang durch den Ort von der Atmosphäre vergangener Zeiten verzaubern. Vorbei am Lake Wanaka überqueren Sie schließlich den Haast Pass und erreichen den Westland Nationalpark. Ihr Ziel ist heute das Gebiet der Franz Josef und Fox Gletscher. Unternehmen Sie einen Rundflug mit dem Helikopter über die Gletscherlandschaft (optional). Distinction Fox Glacier o.ä. (F)

**17. Tag**  
**Fox Glacier - Methven**  
 An der wilden und zerklüfteten Westküste entlang geht es heute zum letzten Höhepunkt Ihrer Reise, der Zugfahrt mit dem TranzAlpine Express von Greymouth nach Darfield. Lehnen Sie sich zurück und genießen Sie die wunderschönen Aussichten auf die vorüberziehende eindrucksvolle Landschaft der Südalpen, die Strecke zählt zu den schönsten Bahnfahrten weltweit! Von Darfield geht es im Bus weiter nach Methven, wo Sie Ihre letzte Nacht verbringen. Terrace Downs Resort o.ä. (F)

**18. Tag**  
**Methven - Christchurch**  
 Ihre erlebnisreiche Reise endet mit dem Transfer nach Christchurch. (F)



Preise pro Person in CHF			EDV-Code: TO1605942
Saison	Einzelzimmer	Doppelzimmer	3-Bettzimmer
01.04.12 - 30.09.12	6'906	5'331	-
01.10.12 - 31.03.13	7'849	6'072	-
<b>Eingeschlossene Leistungen:</b>		<b>Mindest-/Maximalteilnehmerzahlen:</b> 6/16	
Englischsprachiger Reiseleiter/Fahrer, Fahrt im klimatisierten Kleinbus, Programm und Verpflegung gemäß Reiseverlauf (F=Frühstück, M=Mittagessen, A=Abendessen), Übernachtung in Unterkünften der gehobenen Mittelklasse, Bootsfahrt auf dem Milford Sound, Zugfahrt mit dem TranzAlpine, Eintrittsgelder		Hinweis zu Stornierungsfristen bzgl. Mindestteilnehmer siehe AGB 8b)	
<b>Nicht eingeschlossene Leistungen:</b>		<b>Abfahrtstermine:</b>	
Optionale Aktivitäten und persönliche Ausgaben, Trinkgelder		2012: 01.04., 08.04., 15.04., 22.04., 13.05., 17.06., 15.07., 05.08., 26.08., 16.09., 30.09., 14.10., 28.10., 04.11., 11.11., 18.11., 25.11., 02.12., 30.12.	
		2013: 06.01., 13.01., 20.01., 27.01., 03.02., 10.02., 13.02., 17.02., 24.02., 03.03., 10.03., 17.03., 24.03., 31.03.	
		Vorbehaltlich Änderungen	





## All of New Zealand



22 Tage / 21 Nächte im Kleinbus ab Auckland bis Christchurch

Auf dieser abwechslungsreichen Rundreise für Junge und Junggebliebene lernen Sie Neuseeland von einer anderen Seite kennen. Sie erleben viele Höhepunkte abseits der üblichen touristischen Routen, während die typischen Attraktionen auch nicht vernachlässigt werden.

Reiseverlauf:

### 1. Tag Auckland - Paihia

Am frühen Morgen verlassen Sie Auckland in Richtung Norden. Auf dem Weg nach Paihia in der Bay of Islands machen Sie verschiedene Stopps, sehen riesige Kauribäume und können im Goat Island Marine Reserve die Gelegenheit zum Schnorcheln nutzen. Bevor Sie Ihr heutiges Nachtquartier beziehen, besichtigen Sie die Waitangi Treaty Grounds und erfahren Näheres über die Besiedlung Neuseelands.

### 2. Tag Paihia - Urupukapuka Island

Nach einer 20-minütigen Bootsfahrt, während der Sie mit großer Wahrscheinlichkeit Delfine und andere Meerestiere beobachten können, erreichen Sie heute die wunderschöne Insel Urupukapuka, die für die heutige Nacht Ihr Zuhause sein wird. Sie ist die größte Insel

der Bucht, zu großen Teilen mit neuseeländischem Busch bewachsen und hat eine beeindruckende Flora und Fauna vorzuweisen, die darauf wartet, von Ihnen entdeckt zu werden. (A)

**3. Tag  
Urupukapuka Island - Auckland**  
Am Morgen haben Sie noch die Gelegenheit dazu, die Insel zu erkunden, schwimmen zu gehen oder einen Ausflug mit dem Kajak zu unternehmen. Gegen Mittag verlassen Sie die Insel und begeben sich auf Ihren Weg zurück zum Festland. Am frühen Nachmittag machen Sie sich auf den Weg zum Native Bird Recovery Center, bevor Sie abends in Auckland eintreffen. (F)

### Beginn der 19-tägigen Reise von Auckland nach Christchurch:

**4. Tag  
Auckland - Hahei (Coromandel)**  
Die Fahrt führt Sie über ausgedehntes Farmland nach Südosten auf die Coromandel Halbinsel. Nach der Ankunft unternehmen Sie eine Wanderung zur wunderschönen Cathedral Cove und können (je nach Stand der Gezeiten) am Hot Water Beach baden. Die Nacht verbringen Sie in Kabinen auf einem Campingplatz direkt am Strand. (A)



**5. Tag  
Hahei (Coromandel) - Rotorua**  
Sie reisen entlang der beeindruckenden Coromandel Coast und halten unterwegs für verschiedene kurze Wanderungen. Anschließend besuchen Sie ein Maori-Dorf (Tamaki Village), wo Sie deren Kultur kennenlernen. Sie werden mit einer Willkommenszeremonie begrüßt, lernen mehr über die Lieder und genießen eine kulturelle Tanzvorführung und ein traditionelles Hangi. Übernachten werden Sie in einem Marae, einem traditionellen Maori Gemeinschaftshaus. (FA)

ein traditionelles Busch-Essen gekocht. (F)

**6. Tag  
Rotorua - Whakahoro**  
Nach einem frühen Start haben Sie die Möglichkeit, in einem natürlichen heißen Fluss baden zu gehen, bevor die Fahrt Sie zu den beeindruckenden Huka Falls führt. Begeben Sie sich auf eine Reise in die Wildnis Neuseelands zu der einzigartigen Blue Duck Lodge. Sie haben die Möglichkeit, die letzten 6 km mit dem Kajak zur Unterkunft über den Fluss zu paddeln. Die Lodge liegt direkt am Whanganui Nationalpark und bietet atemberaubende Aussichten. Zum Abendessen wird

**7. Tag  
Whakahoro - Tongariro Nationalpark**  
Heute Morgen fahren Sie zum Zentralplateau und den Vulkanen des Tongariro Nationalpark. Wandern Sie den berühmten und anstrengenden Tongariro Crossing und lassen Sie sich vom Panorama beeindrucken. Alternativ werden verschiedene kürzere Wanderungen angeboten. (FA)

**8. Tag  
Tongariro Nationalpark - Wellington**  
Nach einem großartigen und erlebnisreichen Tag im Tongariro Nationalpark machen Sie sich auf den Weg nach Wellington, Neuseelands Hauptstadt. Sie haben den Nachmittag zur freien Verfügung, Wellington zu erkunden und das Nationalmuseum Te Papa zu besuchen oder auch zum Mount Victoria hinauf zu fahren, um die beste Aussicht auf die Stadt zu genießen. (F)

Beginn der 15-tägigen Reise ab und bis Christchurch mit der Fahrt von Christchurch nach Picton und einer Übernachtung in Picton. Die





Gruppe trifft sich am 9. Tag nach Ankunft der Fähre.

**9. Tag**  
Wellington - Abel Tasman Nationalpark

Mit der Fähre setzen Sie nach Picton auf der Südinse über. Von dort führt Sie Ihre Fahrt in das kleine Örtchen Marahau, dem Tor zum Abel Tasman Nationalpark. Unterwegs machen Sie einen kurzen Stopp, um Neuseelands berühmte Weine zu probieren. (FA)

Ende der 9-tägigen Reise mit der Rückfahrt nach Auckland

**10. Tag**  
Abel Tasman Nationalpark

Sie verbringen den ganzen Tag im Abel Tasman Nationalpark. Sie können entlang wunderschöner Buchten wandern oder den berühmten Abel Tasman Coastal Track wandern, der einige der schönsten Strände Neuseelands beheimatet. Alternativ haben Sie die Möglichkeit, eine Kanutour oder einen Segeltörn im Park zu unternehmen (optional). (F)

**11. Tag**  
Abel Tasman Nationalpark - Hanmer Springs

Durch die beeindruckende Szenerie der Nationalparks Kahurangi und

Nelson fahren Sie ins ruhige Örtchen Hanmer Springs. Am Nachmittag können Sie ein Bad in den heißen Quellen genießen. (FA)

**12. Tag**  
Hanmer Springs - Kaikoura

Nach einer kurzen Fahrt erreichen Sie Kaikoura, die „Walhauptstadt“ Neuseelands. Sie haben die Möglichkeit, eine Walbeobachtungstour mit dem Boot oder Flugzeug zu unternehmen (optional). (F)

**13. Tag**  
Kaikoura - Franz Josef

Entlang der majestätischen Canterbury Ebene mit einem kurzen Halt in Christchurch und über den berühmten Arthur's Pass fahren Sie an die Westküste der Südinse. Weiter geht die Reise über Greymouth und Hokitika nach Franz Josef. (A)

**14. Tag**  
Franz Josef

Der heutige Tag steht Ihnen in der Gletscherregion zur freien Verfügung. Unternehmen Sie eine geführte Wanderung auf den Gletscher oder schauen Sie sich die Eismassen bei einem Helikopterflug aus der Vogelperspektive an (beides optional). In den neuseeländischen Wintermonaten ist eine Wanderung im Preis inbegriffen. (F)



**15. Tag**  
Franz Josef - Makarora

Durch faszinierende alpine Landschaft führt die Reise heute zum Mt. Aspiring Nationalpark. Nehmen Sie an einer der vielen angebotenen Aktivitäten, wie einem Rundflug oder einer Jetbootfahrt teil (alles optional). (FA)

**16. Tag**  
Makarora - Queenstown

Auf Ihrem Weg nach Queenstown legen Sie einen Halt in dem schönen Örtchen Wanaka und an der Kawarau Bridge ein, der Geburtsstätte des Bungee Jumpings. Am Nachmittag erreichen Sie die Abenteurerhauptstadt Neuseelands, Queenstown. (F)

**17. - 18. Tag**  
Queenstown

Sie verbringen zwei volle Tage in Queenstown und können hier Ihren Adrenalinspiegel bei Aktivitäten wie Bungee Jumping, Canyon Swing, Parasailing, Rafting, Jetboot fahren und vielem mehr in die Höhe treiben (alles optional).

**19. Tag**  
Queenstown - Doubtful Sound

Heute geht es weiter in die Fjordland Region zum Doubtful Sound, einem der abgeschiedensten und unberührtesten Orte der Welt. Die Nacht verbringen Sie heute auf einem Schiff in einer einsamen Bucht des Fjords. (A)

**20. Tag**  
Doubtful Sound - Central Otago

Gegen Mittag haben Sie wieder festen Boden unter den Füßen und fahren weiter in die Otago Region, wo Sie Überbleibsel des Goldrauschs bewundern können. (FA)

**21. Tag**  
Central Otago - Rangitata

Nach dem Frühstück fahren Sie mit Mountainbikes ausgerüstet zum Otago Gold Heritage Rail Trail, der extra für Fahrradreisende ausgelegt ist. Später geht es weiter nach Rangitata. (F)

**22. Tag**  
Rangitata - Christchurch

Per Express-Transfer erreichen Sie heute Christchurch, wo Ihre Reise endet.



Preise pro Person in CHF	
Saison	Mehrbettzimmer
<b>22 Tage All of New Zealand</b>	EDV-Code: TO1605539
01.04.12 - 27.03.13	2'687
<b>19 Tage Auckland - Christchurch (Tag 4 - 22)</b>	EDV-Code: TO1605537
01.04.12 - 30.03.13	2'456
<b>9 Tage Auckland - Auckland (Tag 1 - 9)</b>	EDV-Code: TO1602697
01.04.12 - 31.03.13	982
<b>15 Tage Christchurch - Christchurch (Tag 8 - 22)</b>	EDV-Code: TO1605535
05.04.12 - 31.03.13	1'958
<b>Eingeschlossene Leistungen:</b> Englischsprachiger Reiseleiter/Fahrer, Fahrt im klimatisierten Kleinbus, Programm und Verpflegung gemäß Reiseverlauf (F=Frühstück, M=Mittagessen, A=Abendessen), Unterkunft in Hostels und Cabins	<b>Abfahrtsstermine:</b> 2012: April - 6. Nov: Sa 7. Nov - Dez: Mi, Sa 2013: Jan - März: Mi, Sa
<b>Nicht eingeschlossene Leistungen:</b> Optionale Aktivitäten und persönliche Ausgaben, Trinkgelder	<b>Hinweis:</b> In den Wintermonaten unternehmen Sie nur einen Tagesausflug zum Doubtful Sound und übernachten in Te Anau. Das Gepäck ist auf 15 kg pro Person beschränkt.
<b>Mindest-/Maximalteilnehmerzahl:</b> 4/24 Hinweis zu Stornierungsfristen bzgl. Mindestteilnehmer siehe AGB 8b)	Vorbehaltlich Änderungen





## Grand Explorer



15 Tage / 14 Nächte Erlebnisreise für 18-35-Jährige ab Auckland bis Christchurch

Erleben Sie gemeinsam mit Gleichgesinnten aus der ganzen Welt im Alter von 18 bis 35 Jahren die Naturwunder Neuseelands. Von Regenwäldern zu Gletschern, von unberührten Küstenabschnitten zu den atemberaubenden Südlichen Alpen, von sprühenden Geysiren zu tiefen Fjorden - Neuseeland bietet Natur pur und unerschöpfliche Abenteuermöglichkeiten.

### Reiseverlauf:

#### 1. Tag

##### Auckland - Bay of Islands

Nachdem Sie Ihre Gruppe getroffen haben, verlassen Sie über die imposante Harbour Bridge Auckland. Durch subtropisches Grün geht es in Richtung Norden. Im Parry Kauri Park haben Sie Zeit, einen Spaziergang durch den Regenwald mit seinen Baumriesen zu machen und die Flora und Fauna der Region zu erkunden. Anschließend geht die Reise weiter zur Bay of Islands. Nach Ihrer Ankunft in Paihia steht Ihnen der restliche Tag zur freien Verfügung. Am Abend haben Sie genügend Zeit während eines typisch neuseeländischen Barbecues Ihre Mitreisenden kennenzulernen. (A)

#### 2. Tag

##### Bay of Islands

Der heutige Tag steht ganz im Zeichen von Erholung und Spaß. Genießen Sie Ihre Zeit an der Nordküste Neuseelands ganz nach Lust und Laune. Für die Aktiven unter Ihnen wird ein Ausflug angeboten, bei dem Sie mit Delfinen schwimmen können (optional). Auch ein Ausflug zum Cape Reinga und dem Ninety Mile Beach ist sehr lohnenswert (optional). Wer es lieber ruhig mag, kann sich an den Strand legen und Sonne tanken oder einen Spaziergang unternehmen. (F)

#### 3. Tag

##### Bay of Islands - Waitomo

Die Fahrt führt Sie südwärts. Nach einem Stopp in Auckland um die Mittagszeit geht es durch Farmland nach Waitomo. Die spektakulären Gesteinsformationen und die große Zahl an Glühwürmchen werden Sie begeistern. Bei einem Raftingabenteuer auf einem unterirdischen Fluss geht es durch mystische Grotten, deren Decken von Millionen von Glühwürmchen bedeckt sind. (FA)

#### 4. Tag

##### Waitomo - Rotorua

Am Morgen besuchen Sie im Agro-



domie eine eindrucksvolle Vorführung, bei der Sie viel über das Farmleben erfahren. Später geht es weiter nach Rotorua, Zentrum der Maori-Kultur in Neuseeland und ältestes und bekanntestes Thermalbad. Abends bietet sich die Möglichkeit, an einer Veranstaltung der Maori einschließlich eines traditionellen Hangi-Abendessens teilzunehmen (optional). (FA)

#### 5. Tag

##### Rotorua - Taupo

Auf Ihrem Weg nach Taupo besichtigen Sie die imposanten Huka Falls. Am frühen Nachmittag erreichen Sie Taupo, wo Sie am Abend an einer Dinner Cruise teilnehmen können (optional). Anschließend können Sie den Abend in einer der zahlreichen Bars ausklingen lassen. (F)

#### 6. Tag

##### Taupo - Wellington

Sie machen sich auf den Weg nach Wellington. Die meist schneebedeckten Berge im Hintergrund bilden eine beeindruckende Kulisse, die auch in den Filmen „Herr der Ringe“ zu sehen ist. Immer wieder eröffnen sich Ausblicke auf die

noch aktiven Vulkane des Tongariro Nationalparks. Sie lernen Wellington bei einer Stadtrundfahrt kennen und können vom Mt. Victoria eine herrliche Aussicht über die Stadt und die natürliche Hafentucht genießen. Die Hauptstadt Neuseelands ist für ihre lebhaften Bars und Cafés bekannt. Erleben Sie zusammen mit Ihren Mitreisenden das neuseeländische Nachtleben in der quirligen Innenstadt. (F)

#### 7. Tag

##### Wellington

Ein ganzer Tag steht Ihnen zur Verfügung, um die kosmopolitische Stadt zu erkunden. Besuchen Sie das Museum of New Zealand Te Papa, machen Sie einen gemütlichen Stadtbummel oder setzen Sie sich in eines der vielen Cafés und genießen Sie den Nachmittag (alles optional). (F)

#### 8. Tag

##### Wellington - Christchurch

Sie verlassen die Nordinsel und setzen mit der Fähre über die maleborische Cook Strait und den Marlborough Sound nach Picton über. Die Fahrt ist atemberaubend und







einer der Höhepunkte einer jeden Neuseelandreise. Anschließend geht es entlang der Kaikoura Küste, wo Sie eine Seehundkolonie besuchen und mit etwas Glück auch Wale sehen, die hier besonders nahe am Festland vorbei schwimmen (saisonal). Durch die Canterbury Ebene fahren Sie bis zu Ihrem Tagesziel Christchurch. (F)

**9. Tag**  
**Christchurch - Franz Josef**  
Über die Südlichen Alpen und den Arthur's Pass gelangen Sie nach Hokitika, das für seine Jadefabriken bekannt ist. Anschließend geht es weiter entlang der Westküste in den Westland Nationalpark, wo Sie spektakuläre Bergketten, unberühr-

te Wälder, Seen, Flüsse und Gletscher erwarten. (FA)

**10. Tag**  
**Franz Josef - Queenstown**  
Am Morgen können Sie an einer geführten Wanderung auf dem Franz Josef oder Fox Gletscher teilnehmen, die Ihnen die riesige Eismasse einmal aus einer anderen Perspektive zeigt (optional). Die Gletscher Neuseelands enden nur 200 m über dem Meeresspiegel, ein weltweit einzigartiges Phänomen in den gemäßigten Breiten. Anschließend fahren Sie über den Haast Pass zu den Southern Lakes und erreichen schließlich Queenstown. (A)



**11. - 12. Tag**  
**Queenstown**  
Sie haben zwei volle Tage, um die „Hauptstadt des Abenteuers und Adrenalins“ zu erkunden. Die Möglichkeiten für Ausflüge und Aktivitäten sind nahezu endlos - von Rafting-Abenteuern über Jetbootfahrten, Bungee Jumping, Wanderungen oder Bootsausflügen bis hin zum Fallschirmspringen wird hier alles angeboten (alles optional). (2xF, 1xA)

**13. Tag**  
**Queenstown - Dunedin**  
Am Morgen geht es im Jetboot den Shotover River hinunter. Anschließend halten Sie an der 43 m hohen Kawarau Brücke, der Geburtsort des Bungee Jumpings. Die Mutigen unter Ihnen können sich hier in die Tiefe stürzen (optional), aber auch schon das Zuschauen ist aufregend. Anschließend geht es durch eine atemberaubende Landschaft weiter in das schottisch geprägte

Dunedin, wo Sie die Speight's Brauerei besichtigen und die verschiedenen Biersorten probieren können. (FA)

**14. Tag**  
**Dunedin - Lake Ohau**  
Heute besichtigen Sie die Schokoladenfabrik Cadbury, erfahren Näheres über die Entstehung der Schokolade und probieren diese. Auf Ihrer Weiterfahrt erkunden Sie die Moeraki Boulders und erreichen über die historische Stadt Oamaru den wunderschönen Lake Ohau. (FA)

**15. Tag**  
**Lake Ohau - Christchurch**  
Am Vormittag haben Sie Zeit, an einem Ausflug zum Lake Tekapo teilzunehmen, wo Sie einen Rundflug zum Mount Cook machen können (optional). Anschließend geht es durch die MacKenzie Region, bekannt für die Schafzucht, bis nach Christchurch, wo diese erlebnisreiche Reise endet. (F)



Preise pro Person in CHF			
Saison	Einzelzimmer	Doppelzimmer	Mehrbettzimmer
EDV-Code:		TO1601091	TO1600206
01.04.12 - 30.06.12	3'112	2'433	2'234
01.07.12 - 30.09.12	3'092	2'413	2'214
01.10.12 - 15.11.12	3'132	2'453	2'254
16.11.12 - 31.03.13	3'192	2'512	2'314
<b>Eingeschlossene Leistungen:</b>		<b>Abfahrtstermine:</b>	
Englischsprachiger Reiseleiter/Fahrer, Fahrt im klimatisierten Reisebus, Programm und Verpflegung gemäß Reiseverlauf (F=Frühstück, M=Mittagessen, A=Abendessen), Unterkunft in Resorts, Lodges und Hotels in der gebuchten Kategorie, Nationalparkgebühren		<b>Ab Auckland oder Christchurch</b> 2012: 07.04., 19.04., 01.05., 13.05., 25.05., 06.06., 18.06., 30.06., 12.07., 24.07., 05.08., 17.08., 29.08., 10.09., 22.09., 04.10., 16.10., 24.10., 01.11., 09.11., 17.11., 25.11., 03.12., 07.12., 11.12., 15.12., 19.12., 23.12., 27.12., 31.12.	
<b>Nicht eingeschlossene Leistungen:</b>		2013: 04.01., 08.01., 12.01., 16.01., 20.01., 24.01., 28.01., 01.02., 05.02., 09.02., 13.02., 17.02., 21.02., 25.02., 01.03., 13.03., 25.03.	
<b>Mindest-/Maximalteilnehmerzahl:</b> 20/52		<b>Mindest-/Maximalalter:</b> 18/35 Jahre	
Hinweis zu Stornierungsfristen bzgl. Mindestteilnehmer siehe AGB 8b)		<b>Hinweis:</b> Ein Doppelzimmer kann nur für zwei zusammenreisende Personen gebucht werden. Das Gepäck ist auf 20 kg in einer weichen Tasche begrenzt.	
		Vorbehaltlich Änderungen	





## Grand Kiwi

16 Tage / 15 Nächte im Reisebus ab Auckland bis Christchurch



Zu den Highlights dieser Tour für 18-39-Jährige zählen die Übernachtung in einem echten Maori Marae und die Teilnahme an einer Hangi-Mahlzeit sowie die aufregende Natur Neuseelands wie z.B. die Bay of Islands, die Coromandel Halbinsel, der Fox Gletscher, die Abenteuerhauptstadt Queenstown und eine Kreuzfahrt im Fjordland Nationalpark. Übernachtet wird in einfachen Hotels oder Hostels.

### 1. - 2. Tag

#### Auckland - Bay of Islands

Ihre Reise beginnt in Auckland, wo Sie nach der Besichtigung des malerischen Hafens Richtung Norden fahren. Auf dem Weg nach Paihia können Sie im Parry's Kauri Park gewaltige Kauribäume bewundern, die früher einmal überall auf der Insel zu finden waren. Der nächste Tag steht Ihnen zur freien Verfügung, um diese faszinierende Gegend zu erforschen und die zahlreichen optionalen Aktivitäten, wie die Fahrt zum 90 Mile Beach und Cape Reinga oder die Besichtigung des Waitangi Treaty House zu nutzen. Alternativ verbringen Sie einen erlebnisreichen Tag in der Bay of Islands, schwimmen mit Delfinen

oder segeln (alles optional). Tanoa Paihia Hotel o.ä. (1xFX)

### 3. Tag

#### Bay of Islands - Rotorua

Heute geht es weiter in südlicher Richtung. Bei schönem Wetter unternehmen Sie einen kurzen Spaziergang zu den Whangarei Wasserfällen. Über Auckland geht es schließlich nach Rotorua, dem kulturellen Herzen Neuseelands. Sie werden heute in einem echten Maori Marae übernachten und an einer traditionellen Hangi-Mahlzeit teilnehmen. (FA)

### 4. Tag

#### Rotorua - Taupo

Nach dem Frühstück begeben Sie sich zum Whakarewarewa Maori Village und zum Thermalreservat. Lernen Sie die Lebensart, Geschichte und Bräuche der Maori kennen. Anschließend können Sie Rotorua auf eigene Faust erkunden oder an einem Rafting Ausflug teilnehmen (alles optional). Der Weg führt Sie weiter an den Huka Falls vorbei zum Lake Taupo, dem größten See Neuseelands.

Silver Fern Lodge o.ä. (F)



### 5. Tag

#### Taupo

Der heutige Tag steht Ihnen zur freien Verfügung. Für die Aktiven bietet sich vor allem der bekannte Tongariro Crossing an oder weitere kurze Wanderstrecken, auf denen Sie die Vulkanlandschaft entdecken können (optional).

Silver Fern Lodge o.ä. (FA)

### 6. Tag

#### Taupo - Wellington

Ihr heutiges Ziel ist die Hauptstadt Wellington. Genießen Sie eine atemberaubende Aussicht vom Mt. Victoria, bevor Sie die kosmopolitische Stadt erkunden. (F)

### 7. Tag

#### Wellington

Besuchen Sie heute das Nationalmuseum Te Papa, fahren Sie mit dem berühmten Cable Car hinauf zum Botanischen Garten oder beobachten Sie das bunte Treiben auf der Cuba Street (alles optional). (F)

### 8. Tag

#### Wellington - Nelson

Sie verlassen heute die Nordinsel und setzen mit der Fähre über die malerische Cook Strait und den Marlborough Sound nach Picton über. Von hier fahren Sie weiter nach Nelson. Aloha Lodge o.ä. (F)

### 9. Tag

#### Nelson

Heute bietet sich Ihnen die Gelegenheit, den Abel Tasman Nationalpark auf einer Wanderung oder während einer Kajaktour zu erkunden (beides optional). Lassen Sie den Tag bei einem gemeinsamen Abendessen ausklingen.

Aloha Lodge o.ä. (FA)

### 10. Tag

#### Nelson - Hanmer Springs

Durch das Rai Valley mit seinen zahlreichen Weingütern geht es über Blenheim weiter zum Ohau Point, wo Sie Ausschau nach Seelöwen halten. Ihr nächster Halt ist Kaikoura. Hier haben Sie die Möglichkeit an einer Walbeobachtungsfahrt teilzunehmen (optional). Ihr heutiges Etappenziel ist Hanmer Springs, das durch seine heißen Quellen bekannt ist. (F)

### 11. Tag

#### Hanmer Springs - Lake Ohau

Am frühen Morgen geht es durch die nördliche Canterbury Region nach Christchurch. Entlang der majestätischen Canterbury Ebene gelangen Sie in die McKenzie Region, das Herz der Schafzucht. Hier besuchen Sie eine Schaffarm und erfahren Näheres über die Aufgaben eines Schäferhundes. In







Lake Tekapo haben Sie optional die Möglichkeit zu einem Rundflug über die spektakulären Südlichen Alpen. Die heutige Nacht verbringen Sie in Lake Ohau. Lake Ohau Lodge o.ä. (FMA)

## 12. Tag

**Lake Ohau - Fjordland Nationalpark**  
Heute geht es weiter über den Lindis Pass in die Cromwell Region, wo Sie bei einer kurzen Pause die bekannten Trockenfrüchte probieren können. Sie fahren weiter entlang des Kawarau River, der für seine „Herr der Ringe“-Kulisse bekannt ist, zum Fjordland Nationalpark nach Te Anau. Hier gehen Sie an Bord eines kleinen Kreuzfahrtschiffes, auf dem Sie durch die Fjordlandschaft schippernd übernachten werden. Genießen Sie herrliche Aussichten auf die malerischen Fjorde und die unberührte Flora und Fauna. Milford Wanderer o.ä. (FA)

## 13. Tag

**Fjordland Nationalpark - Queenstown**  
Nach der Rückkehr in den Hafen fahren Sie weiter über Lake Wakatipu in die Abenteuerhauptstadt Queenstown. Queenstown Lakeview Holiday Park o.ä. (FA)

## 14. Tag

**Queenstown**  
Der Tag steht Ihnen zur freien Verfügung. Sowohl Adrenalinjunkies als auch Nachtschwärmer und Shoppingfreaks kommen hier voll auf ihre Kosten. Trauen Sie sich einen Bungee Jump (optional), hier ist der richtige Ort dafür! Oder schießen Sie mit dem Jetboot am atemberaubenden Canyon entlang (optional). Das Angebot ist vielfältig. Queenstown Lakeview Holiday Park o.ä. (F)



## 15. Tag

**Queenstown - Fox Glacier**  
Am Nachmittag verlassen Sie die Abenteuerhauptstadt und fahren an den wunderschönen Seen Lake Wanaka und Lake Hawea vorbei, bevor Sie sich in Makaora bei einem kleinen Snack stärken. Sie fahren über den Haast Pass und bewundern unterwegs die Thunder Creek Falls, die in den Haast River fließen. Ihre Weiterfahrt führt Sie in den Westland Nationalpark, der durch hohe Berggipfel und seine Gletscherlandschaft besticht. Fox Glacier Inn o.ä. (FA)

## 16. Tag

**Fox Glacier - Christchurch**  
Nehmen Sie heute an einer geführten Wanderung oder einem Heli-Hike (optional) zum Gletscher teil und erleben die einzigartige Kombination von Gletscher und Regenwald aus nächster Nähe. Am Nachmittag fahren Sie über Franz Josef weiter in das Jadedstädtchen Hokitika an der wilden Westküste. Beim Besuch einer Jedefabrik bietet sich hier die Gelegenheit ein schönes neuseeländisches Souvenir aus Jade zu erwerben. Anschließend erfolgt die Weiterfahrt nach Christchurch, wo Ihre erlebnisreiche Reise endet.



Die Mithilfe der Teilnehmer an anfallenden Arbeiten wie z. B. der Vorbereitung der Mahlzeiten ist üblich. Teamspirit ist Bestandteil des Abenteuers!

### Preise pro Person in CHF

Saison	Einzelzimmer	Doppelzimmer	Mehrbettzimmer
<b>16 Tage Grand Kiwi ab Auckland bis Christchurch</b>			
EDV-Code:	TO1605704		TO1605702
01.04.12 - 31.05.12	3'284	2'577	2'095
01.06.12 - 31.08.12	3'313	2'509	1'993
01.09.12 - 31.03.13	3'386	2'680	2'197
<b>16 Tage Grand Kiwi ab Christchurch bis Auckland</b>			
EDV-Code:	TO1605701		TO1605703
01.04.12 - 31.05.12	3'235	2'529	2'046
01.06.12 - 31.08.12	3'264	2'460	1'944
01.09.12 - 31.03.13	3'337	2'631	2'149

#### Eingeschlossene Leistungen:

Englischsprachiger Reiseleitung, zusätzlicher Fahrer, Fahrt im klimatisierten Reisebus, Fährüberfahrt Picton - Wellington, Programm und Verpflegung gemäß Reiseverlauf (F=Frühstück, M=Mittagessen, A=Abendessen), Unterkunft in einfachen Hotels/Motels/Lodges (Dusche/WC sind teilweise Gemeinschaftseinrichtungen), Kreuzfahrt mit Übernachtung (in Mehrbettzimmern), Nationalparkgebühren

#### Nicht eingeschlossene Leistungen:

Optionale Aktivitäten und persönliche Ausgaben, Trinkgelder  
**Mindest-/Maximalteilnehmerzahl:** 12/34  
**Hinweis zu Stornierungsfristen bzgl. Mindestteilnehmer siehe AGB 8b)**

#### Abfahrtstermine:

**ab Auckland:**  
2012: 10.04., 19.04., 10.05., 19.05., 09.06., 18.06., 09.07., 18.07., 08.08., 17.08., 31.08., 07.09., 16.09., 23.09., 30.09., 07.10., 16.10., 23.10., 30.10., 06.11., 15.11., 22.11., 29.11., 06.12., 15.12., 22.12., 29.12.  
2013: 05.01., 14.01., 21.01., 28.01., 04.02., 13.02., 20.02., 27.02., 06.03., 15.03., 22.03., 29.03.

#### ab Christchurch:

2012: 06.04., 27.04., 06.05., 27.05., 05.06., 26.06., 05.07., 26.07., 04.08., 25.08., 03.09., 17.09., 24.09., 03.10., 10.10., 17.10., 24.10., 02.11., 09.11., 16.11., 23.11., 02.12., 09.12., 16.12., 23.12.  
2013: 01.01., 08.01., 15.01., 22.01., 31.01., 07.02., 14.02., 21.02., 02.03., 09.03., 16.03., 23.03.

#### Mindest-/Maximalalter:

18/39 Jahre  
**Hinweis:** Ein Doppelzimmer kann nur von zwei zusammenreisenden gebucht werden. In den Wintermonaten (01.06.12 – 31.08.12) übernachten Sie nicht an Bord der Milford Wanderer, sondern fahren bereits am 12. Tag nach Queenstown und können von hier einen optionalen Ausflug zum Milford Sound unternehmen. Das Gepäck ist auf 20 kg in einer weichen Tasche begrenzt.

Wir empfehlen Ihnen den Abschluss einer Reiseversicherung.

Vorbehaltlich Änderungen

Es gelten gesonderte Stornobedingungen: Bis 43 Tage vor Reiseantritt: lt. AGB, 42–29 Tage vor Reiseantritt: 45%, 28–14 Tage vor Reiseantritt: 65%, 13–7 Tage vor Reiseantritt: 85%, ab 6 Tage vor Reiseantritt: 90%







## Stray Hop-on-hop-off-Bus

*Flexibel und mit Spaß durch Neuseeland*

Erleben Sie Neuseeland unabhängig, flexibel und mit viel Spaß. Die Stray Hop-On-Hop-Off-Pässe bieten Ihnen ein echtes Rucksack-Abenteuer und eine Vielzahl an Aktivitäten, die Sie während Ihrer Reise optional wahrnehmen können.

Unterwegs sind Sie mit maximal 45 Gleichgesinnten, meist jungen Reisenden und natürlich den Busfahrern, die gleichzeitig Reiseleiter sind und das Land oftmals aus eigener Erfahrung als Rucksacktourist kennen.

Zur Auswahl stehen über 25 Pässe, die das komplette Land abdecken und unterschiedliche Reisedauern haben. Die Mindestreisedauer liegt je nach Strecke zwischen 1 und 35 Tagen. Die Maximalreisedauer beträgt 12 Monate. Ein- und Aussteigen können Sie an allen Stopps, und das beliebig oft und beliebig lange. Selbstverständlich können Sie auch die komplette Route ohne längere Unterbrechungen befahren. Die Unterkünfte können selbstständig oder über Stray während

der Fahrt im Bus gebucht werden. Die Kosten sind vor Ort zu begleichen (z.Zt. etwa NZD 25 pro Nacht im Mehrbettzimmer). Um Ihnen das Zusteigen zeit- und kostengünstig zu ermöglichen, werden Sie direkt von der durch den Anbieter reservierten Unterkunft abgeholt.

Alle Strecken beinhalten zahlreiche Stopps, an denen viele Aktivitäten angeboten werden und die Ihnen die Möglichkeit bieten, das Land besser kennen zu lernen und zu erleben. Lernen Sie hier die traumhafte Natur Neuseelands kennen, die von wunderschönen Stränden über heiße Quellen und Fjordlandschaften bis hin zu majestätischen Bergketten reicht. Weiterhin erleben Sie die Kultur des Landes bei Besuchen verschiedener Maori-Stätten hautnah. Darüber hinaus erwartet Sie ein umfangreiches Angebot an optionalen Aktivitäten, das Wanderungen, Schnorcheln, Bootsausflüge, Stadtrundfahrten, Fallschirmspringen, Bungeespringen und vieles mehr umfasst. Unterwegs sind auch Stopps bei Super-

märkten eingeplant, um die Verpflegungskosten durch Selbstverpflegung möglichst gering zu halten.

### Bedingungen:

- Der erste Reisetag muss innerhalb von 12 Monaten nach Ausstellung des Tickets liegen.
- Die Buspässe sind nicht übertragbar.
- Sobald ein Pass für die erste Strecke entwertet wurde, ist keine Erstattung mehr möglich.
- Eine Platzreservierung ist empfehlenswert. Sollten Sie die Strecke nicht für einen bestimmten Termin gebucht haben, empfehlen wir Ihnen eine Reservierung mindestens 48 Stunden vor der gewünschten Abreise vorzunehmen. Eine Reservierung kann telefonisch oder online vorgenommen werden.
- Bei Nichtantritt einer reservierten Teilstrecke muss die Reservierung erneut vorgenommen werden! Alle Reservierungen für die nächsten Tage werden gelöscht, weil diese Busse nicht mehr erreicht werden können.
- Die Pässe mit einer Mindestreisedauer von 2 bzw. 3 Tagen sind für

eine einmalige Fahrt auf dem ausgewählten Streckenverlauf in einer Richtung gültig. Alle anderen Pässe sind für unbegrenzte Reisen auf dem jeweiligen Streckenverlauf in einer Richtung innerhalb von 12 Monaten gültig!



### Andere Reisepläne?

Die hier dargestellten Routen sind nur eine Auswahl des breiten Angebots von Stray. Es werden zahlreiche andere Pässe angeboten, die das ganze Land oder auch nur die Nord- und Südinsel Neuseelands abdecken. Fragen Sie Ihren Spezialisten von Boomerang Reisen nach den Details.

### Preise pro Person in CHF

Saison	Preis
Max Pass	EDV-Code: TO1601965
01.04.12 - 31.03.13	1'031
Jill Pass	EDV-Code: TO1601966
01.04.12 - 31.03.13	386
Ron Pass	EDV-Code: TO1601967
01.04.12 - 31.03.13	678

### Eingeschlossene Leistungen:

Englischsprachiger Reiseleiter/Fahrer, Fahrt im Kleinbus oder Reisebus entlang der gebuchten Route, Programm gemäß ausführlichem Reiseverlauf, Reservierung der Unterkünfte (Hostels)

### Nicht eingeschlossene Leistungen:

Optionale Aktivitäten und persönliche Ausga-

ben, Kosten für Unterkunft, Verpflegung, Fähroberfahrt mit der Bluebridge Fähre, Nationalparkgebühren, Eintrittsgelder, Trinkgelder, Treibstoffzuschlag (zahlbar vor Ort)

**Abfahrtstermine:** Mehrmals pro Woche, genaue Termine auf Anfrage  
Vorbehaltlich Änderungen



## Max Pass

Neuseeland mit dem Bus ab und bis Auckland



### Reiseverlauf:

(mind. 23 Tage ab Auckland; mind. 24 Tage ab Christchurch)  
 Auckland – Hahei Beach – Raglan – Maketu – Taupo – Whakahoro – Tongariro Nationalpark – Wellington – Abel Tasman Nationalpark (2 Nächte) – Westküste – Franz Josef (2 Nächte) – Queenstown (2 Nächte) – Invercargill / Stewart Island – Gunn's Camp – Queenstown – Mt. Cook – Rangitata – Kaikoura – Wellington – Rotorua – Auckland

Sehen und erleben Sie alles, was die beiden Inseln Neuseelands zu bieten haben mit dem Max Pass (ausgenommen der nördlichste und östlichste Teil der Nordinsel). Dieser führt Sie über die Nord- und die Südinsel und zeigt Ihnen die verschiedenen Facetten des Landes hautnah. Es erwarten Sie weiße Strände, Inselwelten, Geysire und heiße Quellen, Maori-Kultur, Regenwälder, Gletscher, Fjorde, Bergket-

ten und eine großartige Tierwelt. Die Route beinhaltet alle wichtigen Sehenswürdigkeiten Neuseelands und bietet Ihnen ein reiches Angebot an Aktivitäten, bei denen Sie das Land und die Leute intensiv kennen lernen. Es wird für jeden Geschmack etwas geboten, sowohl für die ganz Abenteuerlustigen als auch für Besucher, die es lieber etwas ruhiger mögen (alles optional).

## Jill Pass

Neuseelands Nordinsel mit dem Bus ab und bis Auckland oder Wellington



### Reiseverlauf:

(mind. 9 Tage ab Auckland/Wellington)  
 Auckland – Hahei Beach – Raglan – Maketu – Taupo – Whakahoro – Tongariro Nationalpark – Wellington – Rotorua – Auckland

Der Jill Pass ist die perfekte Lösung, wenn Sie nur wenig Zeit haben und lediglich die Nordinsel Neuseelands bereisen möchten. Auf dieser Strecke erleben Sie alle Höhepunkte, von traumhaften Stränden und Höhlen über Kulturstätten der Maori bis hin zu Vulkan- und Geysirlandschaften und lebendigen Städten. Zu den Attraktionen dieser Reise zählen der Besuch des Raglan Beachs, der zum Surfen einlädt, die Glühwürmchenhö-

len in Waitomo, die Kulturstätten und Geysire in Rotorua, der Lake Taupo, die Vulkanlandschaften des Tongariro Nationalparks sowie die Landeshauptstadt Wellington. Die angebotenen Aktivitäten auf dieser Strecke reichen von Wanderungen und Kajakaufügen über Wellenreiten und Abseiling bis hin zu Zorbing, Rafting und Fallschirmspringen (alles optional).

## Ron Pass

Neuseelands Südinsel mit dem Bus ab und bis Christchurch oder Picton



### Reiseverlauf:

(mind. 16 Tage ab Christchurch; mind. 15 Tage ab Picton)  
 Christchurch – Kaikoura – Picton – Abel Tasman Nationalpark (2 Nächte) – Westküste – Franz Josef (2 Nächte) – Makarora – Queenstown (2 Nächte) – Invercargill / Stewart Island – Gunn's Camp – Queenstown – Mt. Cook – Rangitata – Christchurch

Nutzen Sie den Ron Pass, um die Südinsel Neuseelands zu erkunden. Die Route führt Sie zu den interessantesten Attraktionen und bietet Ihnen zahlreiche Möglichkeiten, Abstecher zu weiteren Höhepunkten zu unternehmen. Es erwarten Sie wunderschöne Küstenlandschaften, die Gletscherwelten der Südlichen Alpen, atemberaubende Fjorde, einzigartige Nationalparks und die Städte der Südinsel. Erleben Sie den traumhaf-

ten Abel Tasman Nationalpark, die beeindruckenden Franz Josef und Fox Gletscher und die wunderschöne Stewart Island. Unterwegs erwarten Sie spannende Abenteuer wie Rundflüge, Wandern, Segeln, Fallschirmspringen, Kajakaufüge, Gletscherwanderungen, Bungeespringen und vieles mehr (alles optional).



Wo anders als im Herzen Australiens sollte der Höhenflug der Qantas Airways beginnen? Es war 1920 im australischen Outback, als die inzwischen zweitälteste Airline der Welt die ersten Flugverbindungen zwischen entlegenen Städten und Siedlungen startete. Heute bietet Qantas ihren Gästen das größte inneraustralische Streckennetz mit 59 Flugzielen – beste Möglichkeiten, den fünften Kontinent zu entdecken. International bedient Qantas 182 Destinationen in 44 Ländern.



▶ Genießen Sie zahlreiche Vorteile, wenn Sie mit uns in Richtung Asien, Australien und Neuseeland starten: tägliche Abflüge ab Frankfurt via Singapur, exzellente Verbindungen von dort zu allen sieben internationalen Flughäfen in Australien inklusive bester Anschlüsse für den Weiterflug nach Neuseeland. Dabei steht Qantas für weltweit höchste Sicherheitsstandards und die typisch australische Gastfreundschaft, die Sie mit unseren deutschsprachigen Flugbegleitern ab/nach Frankfurt ganz entspannt bereits an Bord kennen lernen.



▶ Qantas Economy – eine Klasse für sich. Ergonomisch geformte Slimline-Sitze mit integrierter Lendenwirbelstütze und höhenverstellbarer Kopfstütze mit Seitenteilen zum Umklappen sorgen für noch angenehmeres Reisen. Mit Audio und Video auf Abruf ist schönste Unterhaltung garantiert: Jedem Fluggast steht ein persönlicher Bildschirm mit 500 Audio/Video-, 60 Film-Kanälen, 250 TV-Sendern sowie CDs und Computerspielen zur Verfügung. Dazu bietet Qantas Economy beste Verpflegung, zusätzlich „Snack on Q“, Eiscreme und eine eigene Wasserflasche auf internationalen Flügen.



▶ Seit Februar 2011 steht auf der Deutschland-Strecke mit Premium Economy eine neue Reiseklasse für Sie bereit: Die separate Kabine bietet mit ihren besonders breiten Sitzen viel Spielraum zur Neigung der Rückenlehne. Dazu eine integrierte Beinauflage mit ausklappbarer Fußstütze, mehr Beinfreiheit und einen verstellbaren digitalen Breitwand-Monitor in der Armlehne sowie einen Stromanschluss für den Laptop.



▶ Highlight ist die Qantas Business – Reisen auf dem Gipfel des Komforts. Im Mittelpunkt der Business Class steht das „Skybed“, ein kokonartiger, überaus bequemer Sitz, der sich per Knopfdruck mühelos in ein flaches Bett verwandelt. Erleben Sie ein Extra an Entspannung mit der integrierten Funktion zur Rückenmassage. Höchster Komfort, ausgeklügelte Details und seine ganz besondere Privatsphäre machen das Skybed zu einem unverwechselbaren Erlebnis.

**Qantas Airways – Es geht um Sie.** Willkommen an Bord.





## New Zealand Flexi-Pass

### Kreuz und quer durch's Kiwiland

Bereisen Sie Neuseeland mit einem Höchstmaß an **Unabhängigkeit und Flexibilität** – mit den Flexi-Pässen. Diese sichern Ihnen ganzjährig uneingeschränktes Reisen auf Neuseelands größtem Streckennetz mit insgesamt mehr als 600 angefahrenen Orten auf der Nord- und Südinsel. Entscheiden Sie selbst, wann und wohin Sie in Neuseeland reisen oder wo Sie Ihre Reise unterbrechen. Ihre Reiseroute können Sie entweder schon vorab festlegen oder die Strecken erst in Neuseeland über eine gebührenfreie Telefonnummer reservieren. Die ideale Lösung für Reisende jeden Alters, die spontan und preiswert durch Neuseeland reisen möchten.

Bei den Flexi-Pässen erwerben Sie ein bestimmtes Kontingent an Stunden, welche Sie für beliebige Strecken einsetzen können. Bestimmen Sie anhand der Fahrzeittabelle selbst, wie viele Stunden Sie benötigen. Erhältlich ist der Flexi-Pass ab einem Minimum von 15 Stunden in 5 Stundenblöcken bis hin zu 60 Stunden. Mit Antritt der ersten Fahrt

steht Ihnen das gesamte Streckennetz von InterCity innerhalb einer Gültigkeitsdauer von 365 Tagen zur Verfügung. Der entscheidende Vorteil bei diesem Pass ist die genaue Abrechnung, denn berechnet wird nur die tatsächliche Fahrzeit. Sie sind weder auf eine bestimmte Streckenführung noch auf eine Richtung festgelegt und können Ihre Reise so oft und so lange unterbrechen wie Sie möchten. Sollten Sie zwischenzeitlich feststellen, dass die erworbenen Stunden nicht ausreichen, können Sie jederzeit neue Stunden hinzukaufen. Neben den Bussen von InterCity und der Interislander Fähre (Dauer: je nach Route etwa 3 Stunden) gilt der Pass auch für die „Hole in the Rock“ Cruise ab Paihia (Dauer: 3 Stunden 15 Minuten).



### Wichtige Hinweise:

- Mit Antritt der ersten Fahrt beginnt die 12-monatige Laufzeit des Passes. Nach der Aktivierung des Passes ist keine Erstattung mehr möglich.
- Wir empfehlen Ihnen die Verbindungen während der Sommermonate (Oktober bis März) frühzeitig zu reservieren.
- Jede Fahrtstrecke muss vor Abfahrt über eine gebührenfreie

Hotline-Nummer oder online reserviert werden: Bus mindestens 12 Stunden vor Abfahrt (Änderungen bis 2 Stunden vor Abfahrt möglich), Interislander Fähre mindestens 26 Stunden vorab, „Hole in the Rock“ Cruise mindestens 12 Stunden vorher

- Nicht genutzte Stunden werden nicht rückerstattet, können aber an andere Reisende weiterverkauft werden.

### Preise pro Person in CHF

Pass	EDV-Code	01.04.12 - 30.09.12	01.10.12 - 31.03.13
15 Std. Pass	TO1602005	149	156
20 Std. Pass	TO1602006	195	205
25 Std. Pass	TO1602007	240	252
30 Std. Pass	TO1602008	284	299
35 Std. Pass	TO1602009	329	346
40 Std. Pass	TO1602010	374	393
45 Std. Pass	TO1602019	413	433
50 Std. Pass	TO1602011	452	475
55 Std. Pass	TO1602020	493	517
60 Std. Pass	TO1602012	532	559

### Eingeschlossene Leistungen:

Unbegrenzte Busfahrten innerhalb der gebuchten Stunden im Netz der InterCity/Newmans Coachlines, sowie Nutzung der Interislander Fähre und der „Hole in the Rock“ Cruise ab Paihia

### Nicht eingeschlossene Leistungen:

Optionale Aktivitäten und persönliche Ausgaben, Nationalparkgebühren, Eintrittsgelder, Trinkgelder

**Abfahrtstermine:** Mehrmals täglich, genaue Zeiten auf Anfrage  
Vorbehaltlich Änderungen

	Waiouru	Tauranga	Taupo	Rotorua	Palmerston North	New Plymouth	Napier	Hamilton	Gisborne	Thames	Whangarei	Paihia	Auckland	Nordinsel	
	4.30	8.45	6.00	7.15	2.15	6.00	5.15	8.50	9.10	10.30	14.05*	15.25*	11.00	Wellington	
		4.20	4.00*	3.00	7.00*	3.30	6.40*	2.00	7.45*	5.15*	6.20*	7.40*	3.15	Waitomo	
			2.40	1.25	7.00	5.50	5.25	1.45	6.20	1.45	7.05	8.25	4.00	Tauranga	
Mt Cook	9.35*			1.00	4.00	6.30	2.05	2.40	5.40	4.35	7.55	9.15	4.50	Taupo	
Te Anau	10.20*	6.05*			5.20	5.20	3.40	1.45	4.40	3.15	7.05	8.25	4.00	Rotorua	
Queenstown	8.05	3.50	2.15			3.50	2.40	7.00	6.35	11.00	12.05*	13.25*	9.00	Palmerston North	
Timaru	15.50*	7.45*	7.30	7.45				6.35	3.50	10.40	8.20	9.20*	10.40*	6.15	New Plymouth
Oamaru	14.15*	9.20*	8.25	6.10	1.10			5.00	3.55	12.00	9.55*	11.15*	6.50	Napier	
Nelson	10.00*	11.55*	20.05*	18.05*	9.00*	2.15			6.50	3.30	5.05	6.25	2.00	Hamilton	
Milford Sound	13.05*	8.50*	2.45	5.00	9.50*	17.55*	11.10*			8.00*	12.25*	13.45*	9.20	Gisborne	
Kaikoura	18.20*	8.00*	12.30*	10.15	5.05*	2.10	6.40*	3.25			5.05	6.25	2.00	Thames	
Invercargill	15.40*	9.10*	2.50	5.20	7.15	15.10*	5.40	17.25*	12.30*			1.15	3.05	Whangarei	
Greymouth	3.45	13.25*	14.05*	11.50	19.35*	8.15*	18.00*	6.00	19.55*	17.10*			4.25	Paihia	
Dunedin	12.35*	8.20*	4.30	4.30	3.00	11.10*	1.40	12.25*	8.30*	3.50	16.20*				
Christchurch	13.25*	5.20	9.50	7.35	2.25	5.20	4.00	6.35	2.40	9.50	17.15*	5.50			
Südinsel	Franz Josef	Mt Cook	Te Anau	Queens-town	Timaru	Pictou	Oamaru	Nelson	Kaikoura	Inver-cargill	Grey-mouth	Dunedin		*kann nicht an einem Tag gefahren werden	





## Fähre - Interislander

Fährverbindung zwischen Nord- und Südinsel



Die Interislander-Fähren Arahura, Aratere und Kaitaki verbinden mehrmals täglich Neuseelands Nord- und Südinsel und befördern Sie in nur drei Stunden über die Cook Meerenge. Alle drei Fähren befördern sowohl Passagiere als auch Fahrzeuge und bieten eine komfortable Überfahrt auf einer der reizvollsten Fährstrecken der Welt. Um Ihren Reiseplan flexibel zu gestalten, können Sie bei den von uns angebotenen Fährtarifen Ihren Abfahrtstermin auch kurzfristig umbuchen und neu bestätigen lassen (bis 24 Stunden vor der

bestätigten Abfahrtszeit, vorbehaltlich Verfügbarkeit). Vor allem während des neuseeländischen Sommers (November bis März) empfehlen wir Ihnen dringend, die Fähre vorzubuchen.

### Sie möchten sich etwas Besonderes gönnen?

In der Premium Plus Lounge der Interislander Fähre können Sie die Überfahrt in luxuriöser Ambiente genießen. Fragen Sie Ihren Spezialisten von Boomerang Reisen.

### Preise pro Person in CHF

Pass	EDV-Code	01.04.12 - 30.11.12	01.12.12 - 31.03.13
Erwachsener	TO29555	54	58
Kinder 2-17 Jahre	TO29555	33	33
PKW bis 5,5 m	TO29557	152	167
Camper bis 5,5 m	TO1500499	162	185
Camper bis 6 m	TO29556	197	221
Camper bis 6,5 m	TO29558	233	258
Camper bis 7m	TO29559	269	294
Camper bis 7,5 m	TO1602232	304	331
Premium Plus - Premier Luxury Lounge	TO1603736	82	89

#### Eingeschlossene Leistungen:

Fährüberfahrt zwischen Picton und Wellington

#### Nicht eingeschlossene Leistungen:

Optionale Aktivitäten und persönliche Ausgaben

**Hinweis:** Bei Nicht-Erscheinen zu Ihrem gebuchten Termin verfällt das Fährticket. Für eine Neubuchung einer späteren Überfahrt fallen die Fährkosten erneut an.

#### Abfahrtsstermine: Täglich

ab Wellington: 02:25, 08:25, 10:25\*, 14:05,

18:25 Uhr

ab Picton: 06:25, 10:05, 13:10, 14:25\*, 18:05, 22:25 Uhr

Mit \* gekennzeichnete Abfahrtszeiten gelten nur in der Hauptsaison zwischen Mitte Dezember bis Ende Januar

**Hinweis:** Bitte beachten Sie bei einer Fahrzeugmitnahme die Mietbedingungen des jeweiligen Anbieters, da nicht alle Firmen eine Überfahrt mit der Fähre genehmigen.

Vorbehaltlich Änderungen



### Boomerang-Mitarbeiter Tipp



Die Verbindung von Christchurch nach Greymouth zählt zu den sehr beliebten Zugstrecken, weswegen eine feste Buchung unbedingt zu empfehlen ist. Nach kurzer Fahrt durch die bewohnte ländliche Region erreicht man die Berge und in nahezu jeder Kurve ergeben sich neue Postkartenmotive auf Berge, Wasserfälle, Schluchten oder Schafwiesen sowie Hügelketten und von Gletscherwasser geformten Tälern - und all das darf man genießen ohne selbst fahren zu müssen, herrlich!



Martina Kohler - Boomerang Reisen Büro Nürnberg



## Zug - The TranzAlpine

Christchurch - Greymouth



Fahren Sie mit dem wohl bekanntesten Zug Neuseelands quer über die Südinsel und erleben Sie eine der schönsten Zugstrecken der Welt. Genießen Sie von Ihrem bequemen Sessel aus die traumhaften Ausblicke auf die vorbeiziehende Landschaft. Eine noch bessere Aussicht auf die atemberaubende Umgebung bietet sich vom Panoramawagen mit Glaskuppel. Von den Feldern der Canterbury Ebenen über spektakuläre Schluch-

ten und Täler bis hin zu den majestätischen Südlichen Alpen und dichtem Regenwald erwartet Sie ein breites Spektrum an Naturschönheiten. Die Fahrt bringt Sie in 4,5 Stunden von Christchurch nach Greymouth und überbrückt dabei eine Strecke von 224 km, die durch 16 Tunnel und über fünf Brücken führt.

## Zug - The Overlander

Auckland - Wellington



Erleben Sie Neuseelands Nordinsel von der Schiene aus - an Bord des Overlander. Der Zug bringt Sie bequem von der größten Stadt des Landes, Auckland, in die Hauptstadt Wellington. Ihre Reise führt Sie über die beliebten Skigebiete von National Park und Okahune. Darüber hinaus genießen Sie fantastische Ausblicke auf Farmland, den Mount Ruapehu, die weltbekannte Raurimu Spirale sowie beeindruckende Schluchten und Vul-

kanlandschaften. Sie können die vorbeiziehenden Panoramen entweder von Ihrem bequemen Sessel oder vom Panoramawagen mit Glaskuppel bewundern.

## Zug - The Coastal Pacific

Christchurch - Picton



Steigen Sie ein und genießen Sie die traumhafte Zugfahrt vom gemütlichen Hafenort Picton nach Christchurch, der größten Stadt auf der Südinsel Neuseelands. Es erwartet Sie eine besonders schöne Reise auf einer Strecke, die auf der einen Seite von der beeindruckenden Kaikoura Bergkette, auf der anderen Seite vom wilden Pazifischen Ozean begrenzt wird. Unterwegs passieren Sie den kleinen Ort Kaikoura, in dem Sie einen Zwi-

schenschonstopp einlegen können, um an einer Walbeobachtungsfahrt teilzunehmen oder mit Delfinen zu schwimmen (optional). Während der Weiterfahrt können Sie vom komfortablen Waggon aus mit etwas Glück Delfine, Robben und Pinguine sehen. Für noch bessere Ausblicke können Sie sich in den Panoramawagen mit Glaskuppel begeben.



Preise pro Person in CHF		
Saison		Preis
<b>The TranzAlpine (Christchurch - Greymouth)</b>		EDV-Code: ZU871
01.04.12 - 30.09.12		146
01.10.12 - 31.03.13		152
<b>The Overlander (Auckland - Wellington)</b>		EDV-Code: ZU1500083
01.04.12 - 30.09.12		117
01.10.12 - 31.03.13		121
<b>The Coastal Pacific (Christchurch - Picton)</b>		EDV-Code: ZU925
01.04.12 - 30.09.12		108
01.10.12 - 31.03.13		112
<b>Eingeschlossene Leistungen:</b>		
Einfache Zugfahrt auf der gebuchten Strecke		
<b>Nicht eingeschlossene Leistungen:</b>		
Optionale Aktivitäten und persönliche Ausgaben, Trinkgelder		
<b>Abfahrtsstermine:</b>		
<b>TranzAlpine:</b>		
Ab Christchurch: Täglich um 08:15 Uhr		
Ab Greymouth: Täglich um 13:45 Uhr		
<b>Overlander:</b>		
Ab Auckland bzw. Wellington:		
Dez - Apr und 29. Juni - 15. Juli: Täglich um 07:25 Uhr		
04. Mai - 24. Juni und 20. Juli - 23. Sep.: Fr, Sa, So um 07:25 Uhr		
<b>Coastal Pacific:</b>		
Ab Christchurch: Täglich um 07:00 Uhr		
Ab Picton: Täglich um 13:00 Uhr		
Vorbehaltlich Änderungen		





## Höhepunkte Neuseelands



21 Tage / 20 Nächte im eigenen Fahrzeug ab Auckland bis Christchurch

Auf dieser Reise erleben Sie die Höhepunkte der Nord- und Südinsel Neuseelands auf eigene Faust. Entdecken Sie unberührte Strände, Geysire und Vulkane sowie die Kauri-Urwälder des Nordens und die spektakulären Nationalparks, majestätische Fjorde, Regenwälder und die atemberaubende Bergwelt des Südens. Übernachten werden Sie entlang der Fahrtstrecke in ausgewählten Hotels oder Lodges.

### Reiseverlauf:

#### 1. - 2. Tag

**Auckland - Bay of Islands (230 km)**  
Am Morgen übernehmen Sie Ihren Mietwagen und verlassen Auckland in Richtung Bay of Islands. Empfehlenswert ist ein Abstecher zum Waipoua Kauri Forest, wo Sie eine Wanderung zwischen den Baumriesen unternehmen können. Erkunden Sie am zweiten Tag die Region auf eigene Faust oder nehmen Sie an einem der zahlreichen Ausflüge teil. Eine Kreuzfahrt nach Cape Brett und durch das berühmte Hole in the Rock oder ein Tagesausflug zum Cape Reinga, dem nördlichsten Punkt des neuseeländischen Festlands, sind nur ein Bruchteil des großen Angebots (alles optional). Admirals View Lodge o.ä.

#### 3. Tag

**Bay of Islands - Coromandel Halbinsel (380 km)**  
Am nächsten Morgen fahren Sie über Auckland und die alte Goldgräberstadt Thames zur Coromandel Halbinsel. Auf Ihrem Weg entlang der Westküste bietet sich ein Abstecher zu den Rapaura Water Gardens an. Sie überqueren die Halbinsel und erreichen Tairua. Nicht weit von hier entfernt befindet sich einer der Höhepunkte der Halbinsel, die Cathedral Cove, eine malerische Bucht mit bizarren Kreidefelsformationen. Harbour View Lodge o.ä.

#### 4. - 5. Tag (190 km)

**Coromandel Halbinsel - Rotorua**  
Ihr heutiges Ziel ist der Thermalort Rotorua, bekannt für seine geothermische Aktivität und der beste Ort, um die Kultur der Maori kennenzulernen. Besuchen Sie das Whakarewarewa Thermalgebiet, in dem Sie Geysire und kunstfertige Schnitzer bei ihrer Arbeit beobachten können. Auch ein traditionelles Hangi Festessen (im Erdofen garte Spezialität) sollten Sie nicht auslassen (alles optional). Kingsgate Rotorua o.ä. (1xF)



#### 6. - 7. Tag

**Rotorua - Tongariro Nationalpark (185 km)**  
Es geht Richtung Süden über den Ferienort Taupo mit den naheliegenden Huka Fällen in den faszinierenden Tongariro Nationalpark. Erkunden Sie den ältesten Nationalpark Neuseelands, ein Paradies für Wanderfreunde mit einer beeindruckenden Vulkanlandschaft und dem berühmten Tongariro Crossing. The River Lodge o.ä. (1xF)

#### 8. Tag

**Tongariro Nationalpark - Wellington (344 km)**  
Sie fahren an die Südspitze der Nordinsel nach Wellington, Neuseelands Hauptstadt. Einen guten Überblick über die „Windy City“ können Sie sich vom Aussichtspunkt auf dem Mt. Victoria verschaffen. Das außergewöhnliche neuseeländische Nationalmuseum Te Papa liegt direkt am Meer und schon allein das faszinierende Bauwerk ist einen Besuch wert. Rydges Wellington o.ä. (F)

#### 9. Tag

**Wellington - Kaikoura (160 km)**  
Am Morgen gehen Sie an Bord der Interislander Fähre. Über die Cook Strait und durch die fantastische Fjordlandschaft der Marlborough

Sounds gelangen Sie zur Südinsel. Nach Ankunft in Picton sollten Sie sich noch etwas Zeit zur Erkundung dieses kleinen Hafenstädtchens nehmen, bevor Sie Ihre Weiterreise nach Kaikoura antreten. White Morph Motor Inn o.ä.

#### 10. - 11. Tag

**Kaikoura - Arthur's Pass (310 km)**  
Entlang der Ostküste fahren Sie in Richtung Süden und erreichen Christchurch, die Gartenstadt Neuseelands. Dann setzen Sie Ihre Fahrt in Richtung Alpen fort. Die Strecke nach Arthur's Pass ist vor allem bekannt durch den TransAlpine Express und bietet fantastische Ausblicke auf die umliegende Landschaft. Genießen Sie einen weiteren Tag in der herrlichen Umgebung des Arthur's Pass. Wilderness Lodge o.ä. (1xF, 2xA)

#### 12. Tag

**Arthur's Pass - Punakaiki (145 km)**  
Über Otira erreichen Sie die faszinierende und wettergegerbte Westküste. Nach einer kurzen Fahrt entlang der Küste können Sie bei Punakaiki die Pancake Rocks, Platten von Sedimentgestein, die wie aufgeschichtete Pfannkuchen aussehen und die Blowholes besichtigen. Punakaiki Resort o.ä. (F)





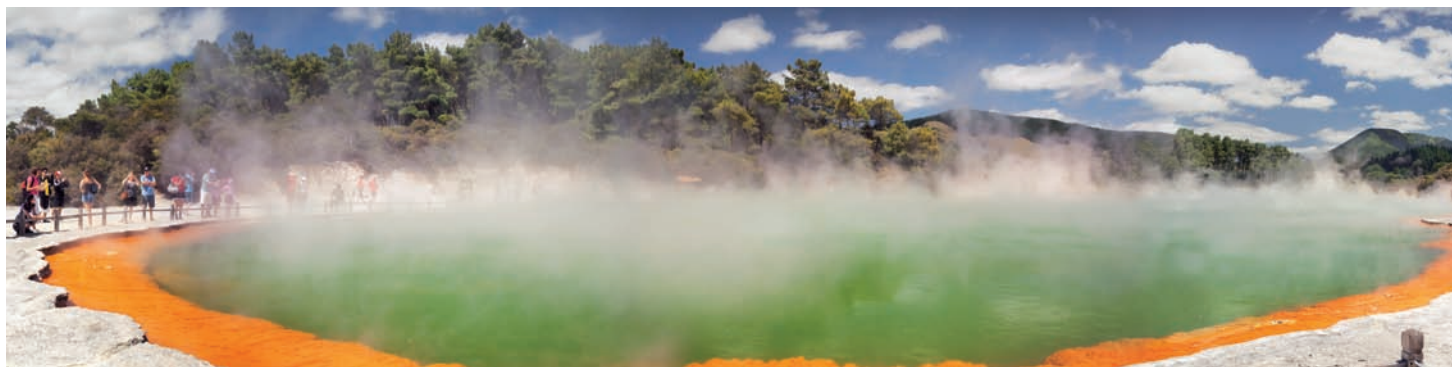

**13. Tag**  
**Punakaiki - Fox Glacier (245 km)**  
 Heute geht es in den Westland Nationalpark, in dem die Franz Josef und Fox Gletscher nur 200 m über dem Meeresspiegel enden. Erkunden Sie die spektakuläre Gebirgsregion bei einer Wanderung um den Lake Matheson oder machen Sie einen Rundflug über die grandiose Berglandschaft und genießen dabei eine der faszinierendsten Landschaften Neuseelands aus der Luft (optional).  
 Distinction Fox Glacier o.ä.

**14. Tag**  
**Fox Glacier - Wanaka (264 km)**  
 Sie fahren entlang der wilden Westküste. Über den Haast Pass erreichen Sie Wanaka auf der Ostseite der Bergkette. Erkunden Sie zwei der schönsten Bergseen des Südens, den Lake Wanaka und den Lake Hawea. Wanaka ist ein guter Ausgangspunkt für Ausflüge in den Mt. Aspiring Nationalpark.  
 Aspiring Lodge Motel o.ä. (F)

**15. - 16. Tag**  
**Wanaka - Queenstown (70 km)**  
 Nach einer Fahrt durch wunderschöne Landschaft erreichen Sie am Nachmittag Queenstown. Die Stadt ist ein Abenteuerparadies, in dem Sie vom Jetbootfahren bis zum Bun-

geespringen allen denkbaren Aktivitäten nachgehen oder einfach die traumhafte Atmosphäre genießen können (alles optional).  
 Rydges Lakeland Resort o.ä.

**17. Tag**  
**Queenstown - Te Anau (170 km)**  
 Sie fahren nach Te Anau und erreichen das Tor zum Fjordland Nationalpark, Ausgangspunkt für Wanderungen und Bootsausflüge. Erkunden Sie den fantastischen Milford Sound auf einer Bootsfahrt (optional) und genießen Sie die Aussichten auf die unberührte Schönheit des Fjords. Alternativ können Sie ein Stück entlang des berühmten Milford Track wandern.  
 Kingsgate Hotel Te Anau o.ä.

**18. Tag**  
**Te Anau - Invercargill (160 km)**  
 Entlang einer landschaftlich reizvollen Straße geht es nach Invercargill. Sehenswert auf der Strecke sind die 1.000 Jahre alten Totara Bäume und der Lake Manapouri sowie die Clifden Hängebrücke oder der Lake Hauroko, der tiefste See Neuseelands.  
 Homestead Villa Motel o.ä.

**19. Tag**  
**Invercargill - Dunedin (245 km)**  
 Heute geht die Fahrt entlang der

landschaftlich reizvollen Catlins Coast ins schottisch geprägte Dunedin, das für jeden etwas zu bieten hat: Von Museen und Galerien über den ältesten botanischen Garten des Landes bis zur reichen Tierwelt auf der nahen Otago Halbinsel.  
 Kingsgate Dunedin o.ä.

**20. Tag**  
**Dunedin - Omarama (225 km)**  
 Die Reise führt Sie in die Südlichen Alpen. Erkunden Sie die spektakuläre Gebirgsregion bei einer Wanderung. Eines der außergewöhnlichsten Ziele dieser Region ist der etwa 29 km lange, von Moränen-

schutt überdeckte Tasman Gletscher.  
 Heritage Gateway Hotel o.ä.

**21. Tag**  
**Omarama - Christchurch (315 km)**  
 Auf der Fahrt nach Christchurch bietet sich ein Stopp am Lake Tekapo an, von wo aus Sie einen Rundflug unternehmen können (optional). Erfreuen Sie sich an türkisblauen Gletscherseen, von Gletschern geprägten Tälern und Landschaftsformen. Die letzte Etappe führt Sie durch das fruchtbare Farmland der Canterbury Ebene nach Christchurch, wo Ihre Reise mit der Rückgabe des Mietwagens endet.



## Boomerang-Mitarbeiter Tipp

Bei einem Neuseelandbesuch sollte auf keinen Fall ein Aufenthalt auf Stewart Island fehlen. Gerade für Natur- und Tierliebhaber ist die Insel ein Muss! Ein Besuch der Insel lässt sich perfekt in jede Selbstfahrerreise, sei es im PKW oder Camper, einbauen. Lassen Sie ihr Fahrzeug in Bluff stehen und setzen mit der Fähre nach Stewart Island über oder fliegen Sie mit dem Kleinflugzeug. Es empfiehlt sich ein Aufenthalt von mind. 2 Tagen auf der Insel. Neben der Erkundung von Stewart Island bietet sich ein Abstecher nach Ulva Island, dem Vogel- und Pflanzenparadies vor der Küste Stewart Islands in der Paterson Bucht gelegen, an.

- Es handelt sich hierbei um einen Routenvorschlag, Sie können sich Ihre Wunschroute individuell von Ihrem Spezialisten von Boomerang Reisen zusammen stellen lassen.
- Für volle Flexibilität ist noch kein Fahrzeug im Reisepreis eingeschlossen. Wählen Sie je nach gewünschtem Komfort und Personenzahl einen Mietwagen auf den Seiten 16 - 23.
- Sie haben etwas mehr Zeit zur Verfügung? Dann ergänzen Sie Ihre Reise doch um einen 2-tägigen Aufenthalt im Naturparadies Stewart Island (siehe S. 81).

Preise pro Person in CHF			EDV-Code: TO1605937
Saison	Einzelzimmer	Doppelzimmer	3-Bettzimmer
01.04.12 - 30.04.12	3'707	2'147	-
01.05.12 - 30.06.12	3'342	1'913	-
01.07.12 - 30.09.12	3'403	1'943	-
01.10.12 - 31.10.12	3'849	2'237	-
01.11.12 - 15.12.12	3'959	2'292	-
16.12.12 - 31.01.13	3'867	2'248	-
01.02.13 - 31.03.13	3'981	2'302	-
<b>Eingeschlossene Leistungen:</b>		<b>Nicht eingeschlossene Leistungen:</b>	
Programm und Verpflegung gemäß Reiseverlauf (F=Frühstück, M=Mittagessen, A=Abendessen), Unterkunft in Hotels der Mittelklasse, Fähriüberfahrt Wellington - Picton (Passagiere), persönliches Boomerang Reisen Tourenmanual		Mietwagen, optionale Aktivitäten und persönliche Ausgaben, Fähriüberfahrt Wellington - Picton (Mietwagen), Trinkgelder, Nationalparkgebühren, zusätzliche Mahlzeiten, Benzin sowie Zusatzkosten der Fahrzeugmiete	
		<b>Abfahrtstermine:</b> Täglich	
		Vorbehaltlich Änderungen	





## Charmantes Neuseeland



17 Tage / 16 Nächte im eigenen Fahrzeug ab Auckland bis Christchurch

Freuen Sie sich auf einen ganz besonderen Urlaub, bei dem Sie neben den Höhepunkten auch einige Geheimtipps im „Land der langen weißen Wolke“ kennen lernen. Sie übernachten in gemütlichen Bed & Breakfasts, die die sprichwörtliche Gastfreundschaft der Neuseeländer widerspiegeln.

### Reiseverlauf:

#### 1. - 2. Tag

**Auckland - Bay of Islands (230 km)**  
Nach der Mietwagenübernahme verlassen Sie Auckland und fahren in Richtung Norden. Nachmittags erreichen Sie den Waipoua-Kauriwald, in dem die gigantischen Kauribäume zu finden sind. Nach einem Spaziergang durch den Wald fahren Sie weiter zum Naturhafen Hokianga mit seinen imposanten Sanddünen. Anschließend geht es nach Paihia an der Bay of Islands. Mit der Fähre setzen Sie zu Ihrer Unterkunft in Russell über. Gestalten Sie den zweiten Tag nach Ihren Wünschen. Empfehlenswert ist eine Fahrt zum 90 Mile Beach und zum Cape Reinga, dem nördlichsten Punkt Neuseelands. Flagstaff Lodge o.ä. (1xF)

#### 3. Tag

**Bay of Islands - Orewa (195 km)**  
Ein interessanter Programmpunkt ist der Besuch des Treaty House von Waitangi, wo der Friedensvertrag zwischen Maoris und Engländern 1840 unterzeichnet wurde. Anschließend haben Sie die Möglichkeit, einen Schiffsausflug durch die Inselwelt der Bay of Islands zu unternehmen (optional). Am Nachmittag fahren Sie zunächst zur Hafenstadt Whangarei, dem Zentrum der Provinz Northland. Eine hügelige Landschaft geleitet Sie später nach Orewa. Villa Orewa B&B o.ä. (F)

#### 4. Tag

**Orewa - Waihi Beach (230 km)**  
Am Morgen fahren Sie zur Coromandel Halbinsel. Bei gutem Wetter kann man bereits von Auckland aus über dem Golf von Hauraki die langgezogene Gebirgssilhouette der Halbinsel erkennen. Der Kontrast zwischen rauen Stränden und saftig grünem Kulturland verleiht diesem Gebiet einen besonderen landschaftlichen Reiz. Waihi Beach Lodge o.ä. (F)



#### 5. - 6. Tag

**Waihi Beach - Rotorua (140 km)**  
Sie verlassen Waihi Beach in Richtung Rotorua. Machen Sie einen Zwischenstopp in Te Puke, um die Kiwiplantagen zu besuchen (optional). Rotorua ist bekannt für seine lebendige Maori-Kultur und die zahlreichen hochaktiven Thermalquellen und Geysire. Erkunden Sie die vielen Naturwunder dieser Region. In Whakarewarewa sehen Sie die Eruptionen der Geysire, das Blubbern in den Schlammlöchern und die Dämpfe der Schwefelfumarolen (optional). Am Abend empfehlen wir Ihnen einen Besuch bei den Maoris. Sie werden von Ihrer Unterkunft abgeholt und fahren zu einem Marae (Maori-Versammlungshaus), erleben die Tänze und Lieder der Maori und nehmen an einem Hangi-Essen aus dem Erdofen teil (optional). Robertson House o.ä. (2xF)

am gleichnamigen See. Besuchen Sie die Huka Fälle oder unternehmen Sie einen Ausflug in den nahegelegenen Tongariro Nationalpark, der aufgrund des Tongariro Crossings bekannt ist und somit eines der beliebtesten Ausflugsziele von Wanderfreunden darstellt. Point View Lodge o.ä. (F)

#### 8. Tag

**Taupo - Wellington (380 km)**  
Durch die fruchtbaren Farmgebiete von Levin führt die Fahrt weiter südwärts nach Wellington, der Hauptstadt Neuseelands. Booklovers B&B o.ä. (F)

#### 9. - 10. Tag

**Wellington - Nelson (110 km)**  
Am Morgen gehen Sie an Bord der Interislander Fähre, die Sie durch die Marlborough Sounds zur Südinsel bringt. Von Picton fahren Sie über den Queen Charlotte Drive weiter nach Nelson und anschließend nach Motueka, dem Tor zum Abel Tasman Nationalpark, wo Sie zwei paradisische Tage verbringen werden. Die herrliche

#### 7. Tag

**Rotorua - Taupo (80 km)**  
Nach einer kurzen Fahrt erreichen Sie den beliebten Ferienort Taupo







Küstenlandschaft macht diesen Park zu einer der populärsten Urlaubsregionen Neuseelands. Ausgedehnte Wattflächen an den Mündungstrichtern der Flüsse wechseln sich mit goldgelben Sandstränden und einer stark zerklüfteten Felsküste ab. Wir empfehlen Ihnen eine Bootsfahrt im Nationalpark (optional).  
Kahurangi Brown Trout B&B o.ä. (2xF)

**11. Tag**  
**Nelson - Greymouth (290 km)**  
Nach dem Frühstück fahren Sie durch die spektakuläre Buller Schlucht, bevor Sie Westport erreichen. Am Cape Foulwind wandern Sie zu einer Kolonie von neuseeländischen Pelzrobben. Sie lassen Westport hinter sich und fahren am malerischen Paparoa Nationalpark

entlang. Ein kurzer Spaziergang führt Sie zu den Pancake Rocks. Rosewood B&B o.ä. (F)

**12. Tag**  
**Greymouth - Franz Josef (170 km)**  
Sie fahren entlang der Westküste durch historische Goldschürfgelände. Die Westküste ist auch bekannt für ihre Jadevorkommen. In Hokitika wird dieses edle Gestein zu wunderschönem Schmuck verarbeitet. In Franz Josef erreichen Sie die Südalpen. Oberhalb der Schneegrenze sammeln sich große Eismassen, die „schnell“ fließende Gletscher bilden. Franz Josef und der Fox Gletscher schieben sich, einzigartig in den gemäßigten Breiten, bis auf eine Höhe von 200 m hinunter.  
Holly Homestead B&B o.ä. (F)



**13. - 14. Tag**  
**Franz Josef - Queenstown (360 km)**  
Weiter führt Sie die Fahrt durch den Westland Nationalpark, der zum Weltnaturerbe erklärt wurde. Sie fahren entlang der schönsten Regenwaldstrecke der Welt und erreichen den Moeraki See. Über den Haast Pass erreichen Sie am Nachmittag Queenstown, die Abenteuerhauptstadt. Wir empfehlen Ihnen eine Fahrt auf dem Lake Wakatipu mit dem historischen Dampfschiff TSS Earnslaw oder eine der zahlreichen angebotenen „verrückten“ und adrenalinreichen Aktivitäten wie Bungee- oder Fallschirmspringen (alles optional).  
Birchall House B&B o.ä. (2xF)

**15. Tag**  
**Queenstown - Te Anau (170 km)**  
Eine kurze Fahrt bringt Sie nach Te Anau, dem Tor zum Fjordland Nationalpark. Hier haben Sie die Möglichkeit zu einer Bootsfahrt auf dem Milford Sound, bei der Sie fast hinaus bis zum Tasmanischen Meer gleiten (optional). Genießen Sie die wildromantische Kulisse, die von fast senkrechten Bergwänden bestimmt wird.  
Cosy Kiwi B&B o.ä. (F)

**16. Tag**  
**Te Anau - Lake Ohau (400 km)**  
Die Weiterfahrt führt Sie ins Inland durch das McKenzie Country. Spärliche Niederschläge lassen dieses Hochland als karge Steppenlandschaft erscheinen.  
Lake Ohau Lodge o.ä. (F)

**17. Tag**  
**Lake Ohau - Christchurch (320 km)**  
Am Pukaki See haben Sie die Gelegenheit, die grandiose Gletscherwelt des Mt. Cook zu bewundern. Die Maori nennen den mit 3.754 m höchsten Berg Neuseelands "Aorangi" ("Wolkendurchbohrer"). Anschließend fahren Sie zum Gletschensee Tekapo. Besichtigen Sie hier die „Kirche zum Guten Hirten“, eine der ältesten und sicher abgelegensten Kirchen Neuseelands. Durch die ausgedehnten Farmländereien der Canterbury Ebene gelangen Sie nach Christchurch, wo Ihre faszinierende Reise durch Neuseeland mit der Rückgabe Ihres Fahrzeuges endet. (F)

- Es handelt sich hierbei um einen Routenvorschlag. Sie können sich Ihre Wunschroute individuell von Ihrem Spezialisten von Boomerang Reisen zusammen stellen lassen.
- Für volle Flexibilität ist noch kein Fahrzeug im Reisepreis eingeschlossen. Wählen Sie je nach gewünschtem Komfort und Personenzahl einen Mietwagen auf den Seiten 16 – 23.

Preise pro Person in CHF				EDV-Code: TO1602875
Saison	Einzelzimmer	Doppelzimmer	3-Bettzimmer	
01.04.12 - 30.04.12	3'148	1'793	-	
01.05.12 - 31.08.12	2'858	1'625	-	
01.09.12 - 30.09.12	2'918	1'657	-	
01.10.12 - 30.11.12	3'288	1'869	-	
01.12.12 - 31.03.13	2'917	1'873	-	
<b>Eingeschlossene Leistungen:</b>		<b>Nicht eingeschlossene Leistungen:</b>		
Programm und Verpflegung gemäß Reiseverlauf (F=Frühstück, M=Mittagessen, A=Abendessen), Unterkunft in Bed & Breakfasts, Fährüberfahrt Wellington - Picton (Passagiere), persönliches Boomerang Reisen Tourenmanual		Mietwagen, optionale Aktivitäten und persönliche Ausgaben, Fährüberfahrt Wellington - Picton (Mietwagen), Trinkgelder, Nationalparkgebühren, zusätzliche Mahlzeiten, Benzin sowie Zusatzkosten der Fahrzeugmiete		
		<b>Abfahrtstermine:</b> Täglich Vorbehaltlich Änderungen		





## Kultur und Natur im Land der Maoris



23 Tage / 22 Nächte im eigenen Camper ab Auckland bis Christchurch

Wir stellen Ihnen hier eine begleitete Wohnmobilreise vor. Sie reisen unabhängig, können die jeweilige Etappe nach Ihren eigenen Interessen selbst planen und genießen dennoch den Komfort eines deutschsprachigen Reisebegleiters, der sich vor Ort sehr gut auskennt und Ihnen mit vielen hilfreichen Tipps zur Seite steht, um die Reise noch entspannter zu gestalten. André Pflanz ist ein großer Neuseeland-Fan und kennt Land und Leute von seinen zahlreichen Reisen. Das Organisieren und Begleiten von Reisen ist sein Hobby und neben einem fundierten Fachwissen über die Destinationen bringt er in alle seine Reisen viel Leidenschaft und Individualität ein. Es handelt sich hier um eine „individuelle Gruppenreise“ – und das ist tatsächlich kein Widerspruch: Sie fahren nicht im Konvoi, denn jeder kann sein Tempo und den Tagesablauf selbst bestimmen. Jeder ist in der Lage, entsprechend eigener Wünsche, Fitness und Vorlieben seine Aktivitätsschwerpunkte individuell zu setzen. Abends treffen sich alle Teilnehmer auf dem Campingplatz. Von der landeskundlichen Begleitung nehmen Sie so viel in Anspruch, wie Sie es selbst wünschen und benötigen. Bei den abendlichen Treffen der Gruppe lassen Sie den Tag Revue passieren und besprechen die nächste Tagesetappe gemütlich beim gemeinschaftlichen Abendessen am Lagerfeuer.

### Reiseverlauf:

#### 13.03.2012 Christchurch

Nach der individuellen Anreise nach Christchurch steht Ihnen der Tag zur freien Verfügung. Nutzen Sie die Zeit, um die Stadt auf eigene Faust zu erkunden. Besichtigen Sie unter anderem das International Antarctic Centre, wo Sie einen Eindruck von den Lebensbedingungen am kältesten Punkt unserer Erde erhalten oder eines der Museen vor Ort. Hier ist für jeden etwas zu finden. Abends lernen Sie Ihren Reiseleiter André Pflanz sowie Ihre Mitreisenden bei einem gemütlichen Abendessen im Hotel kennen.  
The Elms Hotel o.ä (A)

#### 14.03. - 03.04.2012 Individuelle Fahrt nach Auckland - „Gletscher, Fjorde, Vulkane und Strände“

Nach dem Frühstück werden Sie zum Fahrzeugdepot gebracht und übernehmen Ihr Wohnmobil, mit dem Sie

die Traumreise antreten. Besuchen Sie die Höhepunkte der Süd- und Nordinsel wie den spektakulären Milford Sound oder den idyllischen Doubtful Sound, die Gletscherregionen mit Mt. Cook, Franz Josef oder Fox Glacier, die spektakuläre Küstenlandschaft zwischen den Gletschern und Greymouth, die Pancake Rocks, wo sich bei einsetzender Flut riesige Wasserfontänen in den sogenannten Blowholes bilden, den paradiesischen Abel Tasman Nationalpark, der zu Wanderungen oder Kajaktouren einlädt oder auch Kaikoura, wo Sie je nach Wetter an einer Walbeobachtungstour teilnehmen können. Nachdem Sie die Südinsel erkundet haben, setzen Sie mitsamt Camper auf der Interislander Fähre zur Nordinsel über. Unterwegs haben Sie bei gutem Wetter eine herrliche Sicht auf den Marlborough Sound. Die Nordinsel steht überwiegend im Zeichen der Maori-Kultur, jedoch gibt es auch hier einige wunderschöne Naturlandschaften, wie z.B.

den Tongariro Nationalpark. Der älteste Nationalpark des Landes ist ein Paradies für Wanderfreunde mit Vulkanen, heißen Quellen und der Möglichkeit mit viel Glück den Kiwi, Neuseelands Nationalsymbol, zu finden. Rotorua lädt zu einem traditionellen Hangi Dinner, dem Festmahl der Maoris, ein oder nehmen Sie ein Bad in den Thermalquellen. Ein weiterer Höhepunkt auf der Fahrt Richtung Auckland ist die Coromandel Halbinsel, wo Sie an den Stränden in natürlichen Hot Pools baden können. Falls es die Zeit noch zulässt, lohnt ebenfalls die Weiterfahrt zur Bay of Islands, wo Sie Delfine sehen, am Strand entspannen oder einen Aus-

flug zum Ninety Mile Beach oder Cape Reinga, dem nördlichsten Punkt Neuseelands, unternehmen können.

#### 04.04.2012 Auckland

Ankunft in Auckland und Rückgabe des Campers am Fahrzeugdepot mit anschließendem Transfer zum Flughafen für die Abreise.



#### Voraussichtlicher Reisetermin 2013:

12.03.13 - 03.04.13: 23 Tage Kultur und Natur im Land der Maoris ab Auckland bis Christchurch  
Die detaillierten Reiseverläufe und Preise erhalten Sie bei Ihrem Spezialisten von Boomerang Reisen.

#### Preise pro Person in CHF EDV-Code: TO1605938

Saison	Einzelzimmer	Doppelzimmer	3-Bettzimmer
13.03.12 - 04.04.12	5'038	3'151	-

#### Eingeschlossene Leistungen:

Deutschsprachige Reisebegleitung, 1 x Übernachtung im The Elms Hotel o.ä. im Doppelzimmer mit Frühstück, Transfers vom Hotel in Christchurch zum Fahrzeugdepot und vom Fahrzeugdepot zum Flughafen in Auckland, 22 Miettage 2 Bett Camper Maui Ultima mit Dusche/WC ab Christchurch bis Auckland inklusive Standardversicherung, Belegung mit 2 Personen, Fährüberfahrt mit der Interislander Fähre von der Südinsel zur Nordinsel für 2 Personen und einen Camper bis 7 m Länge, ausführliches Informationspaket für jeden Reiseteilnehmer mit Tourenmanual, speziell auf Ihre Reise abgestimmt (pro Fahrzeug ein Exemplar)  
**Nicht eingeschlossene Leistungen:**  
Flüge ab und bis Deutschland sowie eventuelle

Inlandsflüge, optionale Aktivitäten und persönliche Ausgaben, Nationalparkgebühren, Eintrittsgelder, Trinkgelder, Benzin sowie Zusatzkosten der Fahrzeugmiete (Einweggebühr z.Zt. NZD 300, optionale Zusatzversicherung zum Ausschluss des Selbstbehaltes NZD 990, Kautions in Höhe von NZD 7.500 bzw. NZD 220, abhängig von der gewählten Versicherungsoption, Dieselsteuer z.Zt. NZD 4,96/100 km), Reiseversicherung (abhängig vom Gesamtpreis inklusive Flug und Verlängerungsprogramm), Campingplatzgebühren: ca. EUR 400,- pro Person  
**Mindest-/Maximalteilnehmerzahl:** 20 (10 Fahrzeuge) / 40 (20 Fahrzeuge)  
**Reisetermin:** 13.03.12 - 04.04.12

Vorbehaltlich Änderungen







SINGAPORE AIRLINES

# KRISWORLD

## Ultimative Unterhaltung über den Wolken

Wir fliegen Sie täglich von Frankfurt nach Singapur in einer neuen Dimension – in der A380 von Singapore Airlines. Zudem wird jeweils ein weiterer täglicher Flug ab Frankfurt sowie ab München mit der Boeing 777-300ER nach Singapur angeboten. Gepaart wird das unbeschreibliche Flugerlebnis mit dem modernen Singapore Airlines-Bordunterhaltungsprogramm KrisWorld mit über 1.000 Optionen. Erfreuen Sie sich an den neuesten Film-Highlights, Musik aus einer umfassenden Auswahl an Titeln, aufregenden Computerspielen und mehr. Erleben Sie brillante Unterhaltung auf hochauflösenden 27 cm-LCD-Bildschirmen und genießen Sie den Bordservice, über den selbst andere Fluggesellschaften sprechen.



**SINGAPORE AIRLINES**  
A great way to fly  
A STAR ALLIANCE MEMBER



*Kulturen erleben*









# Stopover

Singapur

## Stadtrundfahrt Singapur

ab Singapur



### Preise pro Person in CHF

Code: TO29079	Erwachsener	Kind 0-11
01.04.12 - 31.03.13	37	18

Es gelten gesonderte Stornobedingungen: Bis 8 Tage vor Reiseantritt: lt. AGB, ab 7 Tage vor Reiseantritt: 90%

Entdecken und erleben Sie die Geschichte und den Lebensstil dieser multikulturellen Stadt. Höhepunkte der Stadtrundfahrt sind unter anderem Little India, das geschäftige Bankenviertel, der pulsierende Stadtteil Chinatown und der prächtige Sri Mariamman Tempel, der älteste hinduistische Tempel Singapurs. Bei dem Besuch einer Schmuckfabrik können Sie sich einen Eindruck über die Kunst und Tradition des Schmucks verschaffen. Zum Abschluss besichtigen Sie den schönen Botanischen Garten, die grüne Lunge der Stadt. Hotelabholung täglich um 09:00 Uhr (deutschsprachig) oder um 14:00 Uhr (englischsprachig) ab Stadthotels Singapur

## Hafenrundfahrt Singapur

ab Singapur



### Preise pro Person in CHF

Code: TO30260	Erwachsener	Kind 0-11
01.04.12 - 31.03.13	23	12

Es gelten gesonderte Stornobedingungen: Bis 8 Tage vor Reiseantritt: lt. AGB, ab 7 Tage vor Reiseantritt: 90%

Diese 2,5-stündige Mini-Kreuzfahrt auf dem Singapore River gewährt einen Einblick in die Faszination Singapurs. An Bord eines historischen Drachenbootes genießen Sie den Anblick der Skyline und werfen einen ersten Blick auf die Küstenlinie der Vergnügungsinsel Sentosa. Auf der heiligen Insel Kusu machen Sie einen kurzen Stopp und besuchen einen antiken, chinesischen Tempel, ein Sumpfschildkrötenschutzgebiet und einen malaiischen Schrein. Hotelabholung täglich um 15:00 Uhr ab bestimmten Stadthotels Singapur, englischsprachig

## Goodwood Park Hotel ★★★★★

Singapur

**Lage:** Im Herzen des Einkaufsviertels der Orchard und Scotts Road

**Beschreibung:** Das im Jahre 1900 erbaute Luxus-Hotel kombiniert Klassik und Moderne und zählt zu den 300 besten Hotels der Welt. Der tropische Garten bietet eine Oase der Erholung inmitten der pulsierenden Metropole.

**Einrichtungen:** Restaurant, Bar, Café, 2 Swimmingpools, Wellnessbereich, Fitnessraum, Friseur, Schneiderei

**Zimmer (233):** Sehr stilvoll und luxuriös mit Bad, WC, Föhn, Klimaanlage, TV, Telefon, Internetzugang, Safe, Minibar, Kaffee-/Teezubereiter

**Verpflegung:** Frühstück

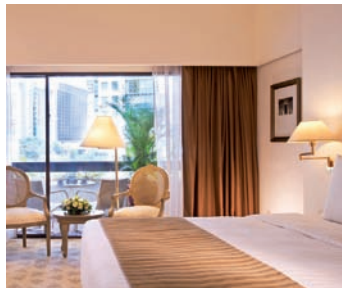

## Scarlet Hotel ★★★★★

Singapur

**Lage:** Am südöstlichen Rand von Chinatown

**Beschreibung:** Das glanzvolle Boutique-Hotel ist in einem sehr individuellen Design gestaltet. Ein Fest für alle Sinne sind die Bar auf der Dachterrasse mit überwältigendem Ausblick und das extravagan eingerichtete Restaurant. Spüren Sie das verträumte Flair jedes einzelnen Raumes.

**Einrichtungen:** Restaurant, 2 Bars, Whirlpool, Fitnessraum

**Zimmer (80):** Detailverliebte Einrichtung mit Bad oder Dusche, WC, Föhn, Klimaanlage, TV, DVD-Spieler, Telefon, Internetzugang, Safe, Minibar, Kaffee-/Teezubereiter

**Verpflegung:** Frühstück



## Bayview Hotel Singapore ★★★

Singapur

**Lage:** Im Herzen der Stadt, nahe der Einkaufsmeile Orchard Road

**Beschreibung:** Das Bayview Hotel überzeugt mit einem freundlichen Service und einem angenehmen Ambiente. Durch die zentrale Lage und die Nähe zur U-Bahn lassen sich die Sehenswürdigkeiten der Stadt leicht entdecken.

**Einrichtungen:** Restaurant, Café, Lounge, Swimmingpool, Sauna, Fitnessraum, Businesscenter, Wäscheservice

**Zimmer (131):** Gemütlich eingerichtet mit Bad oder Dusche, WC, Föhn, Klimaanlage, TV, Telefon, Internetzugang, Safe, Minibar, Kaffee-/Teezubereiter

**Verpflegung:** Frühstück



## Boomerang-Mitarbeiter Tipp



Sabine Schamburger - Boomerang Reisen Büro Trier



Singapur ist vom Klima her eigentlich immer schwülheiß, so dass ich auf meinen Australienreisen bis auf den Flughafen noch keinen Schritt in das Land gesetzt hatte. Dieses Jahr habe ich

den Schritt "gewagt" und einen durchaus sehenswerten Stadtstaat kennengelernt, der so Einiges zu bieten hat: Die Orchard Road für Shopping-Freaks, der Singapore-Flyer (das größte Riesenrad der Welt), die Formel 1 Strecke, der Botanische Garten, Chinatown, ein Hindu-Tempel (Schuhe aus, eine Spende für ein Foto), daneben einen buddhistischen Tempel (Schuhe wieder an, Fotos und Filme erwünscht) und sogar die Metro habe ich getestet. Nach dem ganzen Sightseeing hatte ich dann eine Abkühlung nötig, aber wohin? Natürlich auf das Dach des Marina Bay Sands, wo sich im 57. Stockwerk der für eine Gebühr von SGD 19 zugängliche Skypark befindet. Leider darf man als Nichtgast den sagenhaften 150 m langen Pool nicht mehr nutzen, aber hier oben weht die langersehnte frische Brise mit dem wohl schönsten Ausblick auf die Metropole!



## Hotel Maya ★★★★★

Kuala Lumpur

**Lage:** Im Zentrum von Kuala Lumpur, nahe der Petronas Twin Towers  
**Beschreibung:** Das Maya Hotel gehört zu den Wahrzeichen der Stadt. Es besticht durch eine stylische Einrichtung mit Bambushölzern und Wasserläufen sowie eleganten Möbeln.  
**Einrichtungen:** 3 Restaurants und 2 Lounges, Spa Cuisine Bar, beheizter Hydrotherapie-Pool, Wellnessbereich, Fitnessraum  
**Zimmer (207):** Großräumig eingerichtete Zimmer mit Bad und Dusche, WC, Föhn, Klimaanlage, TV, Telefon, DVD-Spieler, Internetzugang, Safe, Kaffee-/Teezubereiter  
**Verpflegung:** Frühstück  
**Besonderheit:** Für jeden Flur gibt es einen eigenen Butler Service.



## Swiss Garden Kuala Lumpur ★★★☆☆

Kuala Lumpur

**Lage:** Sehr zentral in der Nähe von Chinatown  
**Beschreibung:** Das komfortable Hotel verbindet den Stil und die Eleganz der Schweiz mit der malayischen Gastfreundschaft. Durch seine zentrale Lage stellt es einen idealen Ausgangspunkt zur Erkundung der Stadt dar.  
**Einrichtungen:** Restaurants, Pool-Bar, Café, Lounge, Swimmingpool, Wellnessbereich, Fitnessraum, Sauna, Wäscheservice, Souvenirgeschäft  
**Zimmer (310):** Elegant und großzügig mit Bad oder Dusche, WC, Föhn, Klimaanlage, TV, Telefon, Safe, Minibar, Kaffee-/Teezubereiter  
**Verpflegung:** Frühstück  
**Besonderheiten:** Kostenloser Hotelbus ins Stadtzentrum



## Stadtrundfahrt Bangkok

ab Bangkok

D



Preise pro Person in CHF		
Code: TO1604441	Erwachsener	Kind 0-11
01.04.12 - 31.10.12	56	30

Erleben Sie während des vierstündigen Ausflugs das pulsierende Bangkok. Sie sehen drei der außergewöhnlichen buddhistischen Tempel der Stadt. Als erstes besichtigen Sie Wat Traimit. Anschließend fahren Sie zur Tempelanlage Wat Pho im Zentrum der historischen Altstadt, in der Sie die mit Blattgold überzogene 46 m lange Buddha-Statue bewundern. Zum Abschluss besuchen Sie den Grand Palace, die ehemalige Residenz der Könige Thailands mit dem Wat Phra Keo und dem berühmten Smaragd Buddha. Hotelabholung täglich um 08:30 Uhr u. 13:30 Uhr ab Bangkok Hotels, deutschsprachig, Mindestteilnehmer: 2



Preise pro Person in CHF							Kinder im Zimmer der Eltern	
Übernachtung im DZ bei Belegung mit ... Personen								
Kategorie	Saison	EDV-Code	1	2	3	4	Anzahl	Preis
<b>Flughafentransfer</b>								
Singapur	01.04.12 - 31.03.13	Z11604343	100	58	58	-	1	0-11 27
Für den Transfer zwischen Ankunfts- und Abflugzeiten 23:00 Uhr und 07:00 Uhr wird ein Nachtaufschlag erhoben. Preis auf Anfrage.								
<b>Goodwood Park Hotel****</b>								
Singapur								
Deluxe Room	01.04.12 - 22.12.12	Z125034	326	163	146	-	1	2-11 0
	23.12.12 - 02.01.13		374	187	162	-	1	2-11 0
	03.01.13 - 31.03.13		326	163	146	-	1	2-11 0
inkl. Frühstück; in den Zeiträumen 29.06.12-21.06.11 und 20.09.12-23.09.12 auf Anfrage								
Es gelten gesonderte Stornobedingungen: Bis 8 Tage vor Reiseantritt: lt. AGB, ab 7 Tage vor Reiseantritt: 90%								
<b>Scarlet Hotel****</b>								
Singapur								
Executive Room	01.04.12 - 31.03.13	Z11603460	258	129	-	-	0	- -
inkl. Frühstück; in den Zeiträumen 18.06.12-22.06.12, und 20.09.12-23.09.12 auf Anfrage								
Es gelten gesonderte Stornobedingungen: Bis 8 Tage vor Reiseantritt: lt. AGB, ab 7 Tage vor Reiseantritt: 90%								
<b>Bayview Hotel Singapore***</b>								
Singapur								
Superior Room	01.04.12 - 23.12.12	Z11604342	201	100	95	-	0	- -
	24.12.12 - 02.01.13		220	110	101	-	0	- -
	03.01.13 - 31.03.13		201	100	95	-	0	- -
inkl. Frühstück								
Es gelten gesonderte Stornobedingungen: Bis 8 Tage vor Reiseantritt: lt. AGB, ab 7 Tage vor Reiseantritt: 90%								
<b>Flughafentransfer</b>								
Kuala Lumpur	01.04.12 - 31.10.12	Z11605724	97	46	-	-	1	0-2 0
<b>Hotel Maya****</b>								
Kuala Lumpur								
Studio	01.04.12 - 31.10.12	Z11607370	162	81	67	-	1	0-11 0
inkl. Frühstück; Preise nicht gültig im Zeitraum des Formel 1 Grand Prix								
<b>Swiss Garden Kuala Lumpur****</b>								
Kuala Lumpur								
Deluxe Room	01.04.12 - 31.10.12	Z123168	100	50	46	-	1	4-12 8
inkl. Frühstück; Preise nicht gültig im Zeitraum des Formel 1 Grand Prix								
<b>Flughafentransfer</b>								
Bangkok	01.04.12 - 31.10.12	Z11602660	51	51	51	-	1	0-11 26
<b>Shangri-La Hotel Bangkok****</b>								
Bangkok								
Deluxe Room	01.04.12 - 31.10.12	Z123176	236	118	104	-	2	0-12 0
Es gelten gesonderte Stornobedingungen: Bis 9 Tage vor Reiseantritt: lt. AGB, ab 8 Tage vor Reiseantritt: lt. AGB, mindestens jedoch eine Nacht								

## Shangri-La Hotel Bangkok ★★★★★

Bangkok

**Lage:** Am Ufer des Chao Praya, inmitten eines wunderschönen tropischen Gartens  
**Beschreibung:** Das Luxushotel zählt zu den zehn besten Hotels der Welt und lässt keine Wünsche offen. Inmitten der pulsierenden Metropole liegt das Shangri-La wie eine verzauberte Insel der Ruhe. Ein Shuttlebus bringt Sie direkt in die Innenstadt.  
**Einrichtungen:** Restaurants, Bars, Swimmingpool, Sauna, Whirlpool, Wellnessbereich, Fitnessraum, Tennisplatz, Wäscheservice  
**Zimmer (799):** Exquisit ausgestattet und sehr geräumig mit Bad oder Dusche, WC, Föhn, TV, Telefon, Internetzugang, Safe, Minibar, Kaffee-/Teezubereiter





# Stopover

Bangkok | Macau | Hong Kong

## Century Park Hotel ★★★☆

Bangkok

**Lage:** Inmitten des Einkaufs- und Geschäftsbezirks Pratunam

**Beschreibung:** In diesem Mittelklassehotel werden Sie mit thailändischer Gastfreundschaft willkommen geheißen. Es ist ein idealer Ausgangspunkt zu den Geschäften von Pratunam oder der Glitzerwelt der Indra Arkade.

**Einrichtungen:** Restaurant, Bar, Café, Lounge, Swimmingpool, Fitnessraum, Wäscheservice

**Zimmer (380):** Sehr geschmackvoll im Thai-Stil mit Dusche, WC, Föhn, Klimaanlage, TV, Telefon, Internetzugang, Safe, Minibar, Kaffee-/Teezubereiter

**Verpflegung:** Frühstück



## Stadtrundfahrt Macau

ab Macau



### Preise pro Person in CHF

Code: Z1160450	Preis
01.04.12 - 31.03.13	Im Transfer enthalten

Auf dieser etwa vierstündigen Rundfahrt durch die ehemals portugiesische Kolonie Macau, die seit 1999 zu China gehört, besuchen Sie zunächst das Wahrzeichen der Stadt, die Fassadenruine der einstigen St. Pauls Kathedrale. Weiter geht es mit der Besichtigung eines Tempels, in Chinesisch „A-Ma“ genannt, welcher der Stadt ihren Namen gab. Nach einem portugiesischen Mittagessen begeben Sie sich in eines der berühmten Casinos. Der Ausflug ist im Preis für die Flughafentransfers zum/vom Hotel bereits inklusive. Hotelabholung täglich um 10:00 Uhr ab Macau Hotels, englischsprachig, Mindestteilnehmerzahl: 2

## Grand Lapa Macau ★★★★★

Macau

**Lage:** Sehr zentral, unweit des Fährterminals und 5 km vom Flughafen

**Beschreibung:** Das Luxus-Hotel verwöhnt seine Gäste in angenehmer Atmosphäre. Durch seine ideale Lage sind es nur wenige Minuten zu den Sehenswürdigkeiten der Stadt.

**Einrichtungen:** Restaurants, Bar, Cafés, Swimmingpool, Sauna, Dampfbad, Wellnessbereich, Fitnessraum, Tennisplätze, Wäscheservice, Einkaufs-Arkade

**Zimmer (416):** Geschmackvoll und komfortabel mit Bad oder Dusche, WC, Föhn, Klimaanlage, TV, Telefon, Internetzugang, Safe, Minibar, Kaffee-/Teezubereiter



## Stadtrundfahrt Hong Kong

ab Hong Kong



### Preise pro Person in CHF

Code: TO1500598	Preis
01.04.12 - 31.03.13	Im Transfer enthalten

Der ca. vierstündige Ausflug beginnt mit der Auffahrt zum Victoria Peak, von wo Sie eine atemberaubende Aussicht auf den weltberühmten Victoria Hafen und den Stadtteil Kowloon genießen. Während der Fahrt entlang der Südbuchten und bei einem Aufenthalt an der Repulse Bay zeigt sich Hong Kong von einer anderen Seite, die an die französische Riviera erinnert. Der Besuch des „Schwimmenden Dorfes“ Aberdeen offenbart Ihnen die allgegenwärtigen Kontraste der Stadt. Hier leben Fischer seit Generationen auf Hausbooten und scheinen unberührt von jeglichem städtischen Einfluss. Der Ausflug ist im Preis für den Transfer bereits inklusive. Hotelabholung täglich um 09:00 Uhr ab Kowloon Hotels, deutschsprachig, Mindestteilnehmerzahl: 2

## Hong Kongs grünes Hinterland

ab Hong Kong



Dieser Ausflug vermittelt Ihnen in sechs Stunden einen einzigartigen Einblick in die Kultur und das ländliche Leben Hong Kongs. Im Yuen Yun Tempel kommen Sie den taoistischen Lehren näher, bevor Sie über den Tai Mo Shan, den höchsten Berg der Stadt, in die immer grüner werdenden Gebiete Hong Kongs fahren. Sie halten am ummauerten Dorf in „Fanling“. Im Anschluss besuchen Sie das verschlafene Fischerdorf Sam Mun Tsai. Ein reichhaltiges chinesisches Mittagessen (inklusive) vermittelt Ihnen die Kultur auf kulinarischem Weg. Abfahrt täglich um 08:30 Uhr ab City Hall und 09:00 Uhr ab YMCA Hotel, englischsprachig, Mindestteilnehmerzahl: 2

### Preise pro Person in CHF

Code: TO30262	Erwachsener	Kind 0-12
01.04.12 - 31.10.12	72	62

Es gelten gesonderte Stornobedingungen: Bis 14 Tage vor Reiseantritt: lt. AGB, 13-4 Tage vor Reiseantritt: lt. AGB, ab 3 Tage vor Reiseantritt: 90%

## Harbour Plaza Metropolis ★★★☆

Hong Kong



**Lage:** In der Nähe des lebhaften Zentrums von Kowloon

**Beschreibung:** Das komfortable Hotel bietet eine fantastische Aussicht auf die Silhouette der Stadt. Die freundliche und nette Atmosphäre machen es zu einem guten Ausgangspunkt zur Erkundung Hong Kongs.

**Einrichtungen:** 4 Restaurants, Bars, Swimmingpool, Wellnessbereich, Fitnessraum

**Zimmer (819):** Sehr geschmackvoll eingerichtete Superior Rooms mit Bad oder Dusche, WC, Föhn, Klimaanlage, TV, Telefon, Internetzugang, Safe, Minibar, Kaffee-/Teezubereiter; Harbour View Rooms zusätzlich mit Blick auf den Victoria Harbour

**Besonderheiten:** Kostenloser Hotelbus ins Stadtzentrum





## Kowloon Hotel ★★★

Hong Kong



**Lage:** Zentral am Beginn der Nathan Road

**Beschreibung:** Das komfortable Hotel mit gutem Servicestandard ist vor allem wegen seiner ausgezeichneten Lage beliebt. Von hier aus können Sie direkt in Hong Kongs Einkaufs- und Restaurantparadies eintauchen.

**Einrichtungen:** 2 Restaurants, Bar, Café, Nutzung des Fitnessraums im Harbour Plaza Metropolis (gegen Gebühr)

**Zimmer (737):** Modern und ansprechend mit Bad oder Dusche, WC, Föhn, Klimaanlage, TV, Faxgerät, Radio, Telefon, Internetzugang, Safe, Minibar, Kaffee-/Teezubereiter; **Side Harbour View** und **Deluxe Zimmer** bieten einen schönen, teilweise begrenzten Blick auf den Hafen

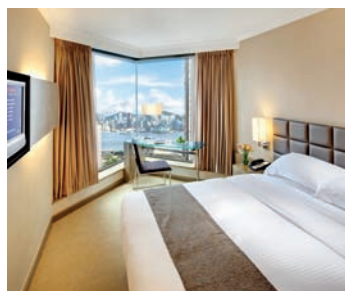

### Preise pro Person in CHF

Übernachtung im DZ bei Belegung mit ... Personen

Kategorie	Saison	EDV-Code					Kinder im Zimmer der Eltern		Preis
			1	2	3	4	Anzahl	Alter	
<b>Century Park Hotel***</b> <span style="float:right">Bangkok</span>									
Superior Room	01.04.12 - 31.10.12	ZI23174	83	42	42	-	1	0-11	10
inkl. Frühstück									
<b>Flughafentransfer</b>									
Macau	01.04.12 - 31.10.12	ZI1604339	160	160	160	-	0	-	-
<b>Grand Lapa Macau****</b> <span style="float:right">Macau</span>									
Deluxe (So-Do)	01.04.12 - 31.10.12	ZI1604332	175	87	83	-	1	0-11	0
Deluxe (Fr)	01.04.12 - 31.10.12	ZI1607350	219	110	98	-	1	0-11	0
Deluxe (Sa)	01.04.12 - 31.10.12	ZI1607351	249	125	108	-	1	0-11	0

Es gelten gesonderte Stornobedingungen: Bis 14 Tage vor Reiseantritt: lt. AGB, 13-4 Tage vor Reiseantritt: lt. AGB, mindestens jedoch eine Nacht, ab 3 Tage vor Reiseantritt: 90%

### Flughafentransfer

Hong Kong 01.04.12 - 31.10.12 ZI1602705 80 80 80 - 1 0-11 36

### Harbour Plaza Metropolis\*\*\*\*

<b>Harbour Plaza Metropolis****</b> <span style="float:right">Hong Kong</span>									
Superior Room	01.04.12 - 08.04.12	ZI25040	152	76	69	-	1	0-11	0
	09.04.12 - 03.05.12		204	102	86	-	1	0-11	0
	04.05.12 - 13.09.12		152	76	69	-	1	0-11	0
	14.09.12 - 06.10.12		204	102	86	-	1	0-11	0
	07.10.12 - 31.10.12		292	146	116	-	1	0-11	0
Harbour View	01.04.12 - 08.04.12	ZI1607349	207	103	87	-	1	0-11	0
	09.04.12 - 03.05.12		259	130	105	-	1	0-11	0
	04.05.12 - 13.09.12		207	103	87	-	1	0-11	0
	14.09.12 - 06.10.12		259	130	105	-	1	0-11	0
	07.10.12 - 31.10.12		347	173	134	-	1	0-11	0

Es gelten gesonderte Stornobedingungen: Bis 14 Tage vor Reiseantritt: lt. AGB, 13-4 Tage vor Reiseantritt: lt. AGB, mindestens jedoch eine Nacht, ab 3 Tage vor Reiseantritt: 90%

Willkommensgetränk und 50% Rabatt auf alle Produkte aus der Minibar (01.04.12-08.04.12 und 04.05.12-13.09.12); kostenloser Late-Check-Out bis 16:00 Uhr und kostenloses Upgrade vom Superior Room zum Harbour View Room ab 3 Nächten Aufenthalt (01.04.12-08.04.12 und 04.05.12-13.09.12)

### Kowloon Hotel\*\*\*\*

<b>Kowloon Hotel****</b> <span style="float:right">Hong Kong</span>									
Deluxe Room	01.04.12 - 10.04.12	ZI1604459	272	136	-	-	0	-	-
	11.04.12 - 30.04.12		347	173	-	-	0	-	-
	01.05.12 - 06.09.12		209	105	-	-	0	-	-
	07.09.12 - 10.10.12		272	136	-	-	0	-	-
	11.10.12 - 31.10.12		347	173	-	-	0	-	-
Side Harbour View	01.04.12 - 10.04.12	ZI1604460	304	152	-	-	0	-	-
	11.04.12 - 30.04.12		379	190	-	-	0	-	-
	01.05.12 - 06.09.12		242	121	-	-	0	-	-
	07.09.12 - 10.10.12		304	152	-	-	0	-	-
	11.10.12 - 31.10.12		379	190	-	-	0	-	-

Es gelten gesonderte Stornobedingungen: Bis 14 Tage vor Reiseantritt: lt. AGB, 13-4 Tage vor Reiseantritt: lt. AGB, mindestens jedoch eine Nacht, ab 3 Tage vor Reiseantritt: 90%

Kostenloser Late-Check-Out bis 16:00 Uhr (01.05.12-06.09.12)

### Park Hotel\*\*\*\*

<b>Park Hotel****</b> <span style="float:right">Hong Kong</span>									
Superior Room	01.04.12 - 10.04.12	ZI1600510	150	75	74	-	1	0-11	0
	11.04.12 - 01.05.12		219	110	97	-	1	0-11	0
	02.05.12 - 12.09.12		150	75	74	-	1	0-11	0
	13.09.12 - 09.10.12		204	102	92	-	1	0-11	0

Es gelten gesonderte Stornobedingungen: Bis 14 Tage vor Reiseantritt: lt. AGB, 13-4 Tage vor Reiseantritt: lt. AGB, mindestens jedoch eine Nacht, ab 3 Tage vor Reiseantritt: 90%

Kostenloser Late-Check-Out bis 16:00 Uhr (01.04.12-10.04.12 und 02.05.12-12.09.12)

### Ramada Hong Kong\*\*\*\*

<b>Ramada Hong Kong****</b> <span style="float:right">Hong Kong</span>									
Standard Room	01.04.12 - 05.05.12	ZI1602708	217	108	91	-	1	0-11	0
	06.05.12 - 06.07.12		122	61	60	-	1	0-11	0
	07.07.12 - 31.08.12		140	70	66	-	1	0-11	0
	01.09.12 - 13.09.12		122	61	60	-	1	0-11	0
	14.09.12 - 22.09.12		217	108	91	-	1	0-11	0
	23.09.12 - 30.09.12		170	85	76	-	1	0-11	0
	01.10.12 - 31.10.12		217	108	91	-	1	0-11	0

Es gelten gesonderte Stornobedingungen: Bis 14 Tage vor Reiseantritt: lt. AGB, 13-4 Tage vor Reiseantritt: lt. AGB, mindestens jedoch eine Nacht, ab 3 Tage vor Reiseantritt: 90%

Kostenloses Upgrade zum Superior Room (vorbehaltlich Verfügbarkeit) für max. 2 Personen und kostenloser Late-Check-Out bis 16:00 Uhr (01.04.12-31.10.12)

## Park Hotel ★★★

Hong Kong



**Lage:** Im Herzen Tsim Sha Tsuis auf Kowloon

**Beschreibung:** Das Hotel bietet einen angenehmen Komfort und Service sowie ein gutes Preis-Leistungs-Verhältnis. Es ist durch seine ideale Lage bei Urlaubs- wie Geschäftsreisenden gleichermaßen beliebt.

**Einrichtungen:** Restaurant, Bar, Wäscheservice, Einkaufs-Arkade, 24-Stunden medizinische Beratung  
**Zimmer (347):** Geräumig mit Bad oder Dusche, WC, Föhn, Klimaanlage, TV, Telefon, Internetzugang, Minibar, Kaffee-/Teezubereiter

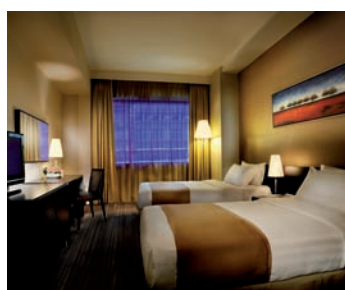

## Ramada Hong Kong ★★★☆

Hong Kong



**Lage:** Auf Hong Kong Island mit Blick auf den Victoria Harbour, in unmittelbarer Nähe der U-Bahn und den Geschäfts- und Einkaufsvierteln

**Beschreibung:** Das luxuriöse Hotel bietet einen hervorragenden Service und besticht mit seinem eleganten Ambiente. Genießen Sie den Ausblick über den Victoria Harbour auf die Innenstadt, die bequem mit der Fähre zu erreichen ist.

**Einrichtungen:** Restaurant, Café, Lounge, Wellnessbereich, Fitnessraum, Wäscheservice

**Zimmer (307):** Elegant und komfortabel mit Bad oder Dusche, WC, Föhn, Klimaanlage, TV, Telefon, Internetzugang, Safe, Minibar, Kaffee-/Teezubereiter

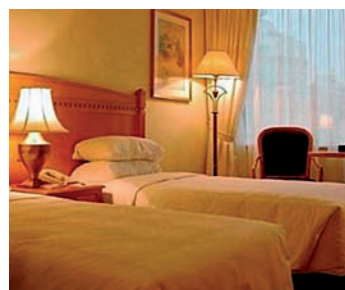



# Stopover

Dubai | Los Angeles | Santa Monica | San Francisco

## Metropolitan Palace Hotel ★★★

Dubai

**Lage:** An der Al Maktoum Street im Hauptgeschäftszentrum

**Beschreibung:** Das Hotel ist von verschiedenen architektonischen Einflüssen geprägt, die harmonisch miteinander kombiniert wurden. Es erwarten Sie perfekter Service und herzliche Gastfreundschaft in luxuriösem Ambiente.

**Einrichtungen:** Restaurants, Bars, Swimmingpool, Sauna, Dampfbad, Wellnessbereich, Fitnessraum, Friseur, Wäscheservice, Einkaufs-Arkade

**Zimmer (212):** Großzügig und komfortabel mit Bad oder Dusche, WC, Föhn, Klimaanlage, TV, Telefon, Internetzugang, Safe, Minibar

**Verpflegung:** Frühstück

**Besonderheit:** Kostenloser Shuttlebus zum Beachclub



## Arabian Courtyard Bur Dubai ★★★

Dubai

**Lage:** Sehr zentral in Bur Dubai, in Gegend mit vielen Attraktionen

**Beschreibung:** Das im typisch arabischen Stil erbaute Hotel besticht durch seine zeitlose Eleganz und den familienfreundlichen Service. Durch die gute Lage ist es ein idealer Ausgangspunkt zur Entdeckung dieser lebhaften Stadt.

**Einrichtungen:** Restaurant, Bar, Café, Fitnessraum, Swimmingpool, Fitnessraum, Wellnessbereich, Wäscheservice

**Zimmer (173):** Elegant im arabischen Stil eingerichtet mit Bad oder Dusche, WC, Klimaanlage, TV, Telefon, Internetzugang, Safe, Minibar, Kaffee-/Teezubereiter

**Verpflegung:** Frühstück



## Höhepunkte Los Angeles

ab Los Angeles



### Preise pro Person in CHF

Code: TO1603797	Erwachsener	Kind 5-11
01.04.12 - 31.10.12	76	59

Es gelten gesonderte Stornobedingungen: Bis 15 Tage vor Reiseantritt: lt. AGB, 14-7 Tage vor Reiseantritt: 60%, 6-3 Tage vor Reiseantritt: 80%, ab 2 Tage vor Reiseantritt: lt. AGB

Erleben Sie die unterschiedlichsten Facetten von Los Angeles bei dieser Stadtrundfahrt: Downtown L.A., das mexikanische Viertel um die Olvera Street, Union Station, Chinatown, Hollywood Bowl, das Hollywood Zeichen mit grandiosem Ausblick über die Stadt, das Mann's Chinese Theater, das durch die jährliche Oscarverleihung bekannte Kodak Theater, den Walk of Fame mit den Fuß- und Handabdrücken vieler Stars, den Universal City Walk mit vielen Shops, Kinos und Restaurants, den berühmten Sunset Strip, Beverly Hills, den Rodeo Drive u.v.m.! Hotelabholung Do - Mo um 09:00 Uhr ab ausgewählten Stadt- und Flughafenhotels, deutschsprachig

## Loews Santa Monica ★★★★★

Santa Monica

**Lage:** Am Meer gelegen, nahe des Santa Monica Piers

**Beschreibung:** Das luxuriöse Hotel empfängt seine Gäste in einer großen Atrium-Lobby mit Palmen. Es ist nur durch eine wenig befahrene Straße vom Strand getrennt. Venice Beach und viele Attraktionen von Los Angeles, wie z.B. die Universal Studios und die Sehenswürdigkeiten Hollywoods befinden sich in der Umgebung.

**Einrichtungen:** Restaurant, Lounge, Swimmingpool, Spa, Hallenbad, Wellnessbereich, Fitnessraum, Schönheitssalon, Wäscheservice

**Zimmer (343):** Elegant eingerichtet mit Bad oder Dusche, WC, Föhn, Klimaanlage, TV, CD-Spieler, Telefon, Bügeleisen, Minibar, Kaffee-/Teezubereiter



## Best Western Plus Sunset Plaza ★★★

Los Angeles

**Lage:** Nur wenige Gehminuten zum berühmten „Walk of Fame“

**Beschreibung:** Mit seiner Lage ist das Hotel ideal, um die Sehenswürdigkeiten Hollywoods zu erkunden. Das Mann's Chinese Theater mit den berühmten Hand- und Fußabdrücken der Stars und das Wachs Museum sind gut zu Fuß erreichbar. Ebenso befinden sich mehrere Restaurants in der Umgebung.

**Einrichtungen:** Bar, Lounge, beheizbarer Swimmingpool, Fitnessraum

**Zimmer (100):** Die hellen Zimmer sind eingerichtet mit Bad oder Dusche, WC, Föhn, Klimaanlage, TV, Telefon, Internetzugang, Bügeleisen, Safe, Mikrowelle

**Verpflegung:** Frühstück



## Höhepunkte San Francisco

ab San Francisco



### Preise pro Person in CHF

Code: TO1603798	Erwachsener	Kind 5-11
01.04.12 - 31.10.12	60	36

Es gelten gesonderte Stornobedingungen: Bis 15 Tage vor Reiseantritt: lt. AGB, 14-7 Tage vor Reiseantritt: 60%, 6-3 Tage vor Reiseantritt: 80%, ab 2 Tage vor Reiseantritt: lt. AGB

Erleben Sie auf dieser kombinierten Stadtrund- und Schifffahrt die Highlights von San Francisco aus verschiedenen Perspektiven: Auf der Stadtrundfahrt bewundern Sie u. a. das Civic Center, das Opera House, die Twin Peaks mit einem fantastischen Panoramablick und die berühmte Golden Gate Bridge mit einer spektakulären Aussicht auf Bucht und Stadt sowie Fisherman's Wharf und Pier 39. Anschließend fahren Sie mit dem Schiff an die kleinen Künstlerstadt Sausalito, Angel Island und der ehemaligen Gefängnisinsel Alcatraz vorbei. Von Bord des Schiffes können Sie beste Ausblicke auf die Stadt genießen. Abfahrt täglich um 09:15 Uhr, englischsprachig (deutschsprachiges Tonband)



## Radisson Fisherman's Wharf ★★★

San Francisco

**Lage:** Inmitten des lebhaften Stadtviertels Fisherman's Wharf

**Beschreibung:** Das ansprechende Hotel der gehobenen Mittelklasse in ausgezeichneter Lage, bietet einen freundlichen Service. Von hier erreichen Sie nahezu alle Attraktionen der Stadt zu Fuß oder mit der Straßenbahn. Fahren Sie mit der Fähre nach Alcatraz oder spazieren Sie in das lebendige Stadtviertel Chinatown.

**Einrichtungen:** Beheizter Swimmingpool, Fitnessraum, Wäscheservice, Businesscenter

**Zimmer (250):** Großzügig und komfortabel mit Bad oder Dusche, WC, Föhn, Klimaanlage, TV, Telefon, Internetzugang, Safe, Bügeleisen, Kaffee-/Teezubereiter

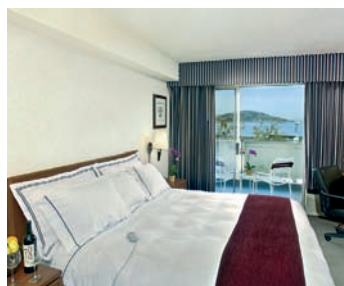

## Hotel Union Square ★★

San Francisco

**Lage:** Im Herzen vom Union Square, direkt an der historischen Cable Car Linie

**Beschreibung:** Das Hotel Union Square ist San Franciscos erstes Boutique Hotel mit Concierge-Service und W-LAN Internetzugang in der Lobby.

**Einrichtungen:** Internetzugang, Wäscheservice, Parkplätze

**Zimmer (131):** Modern eingerichtet mit Bad oder Dusche, WC, Föhn, Klimaanlage, TV, Telefon, Internetzugang, Bügeleisen

**Besonderheiten:** Kaffee und Tee in der Lobby, Eintritt in das benachbarte Fitnesscenter, Internetzugang, Safes an der Rezeption sowie Wine-Reception am Abend sind inklusive.



## Outrigger Waikiki on the Beach ★★★☆

Honolulu

**Lage:** Direkt am Traumstrand von Waikiki, etwa 15 km vom Flughafen

**Beschreibung:** Das komfortable Hotel in ansprechendem Design bietet einen sehr guten Servicestandard. Hier wurden traditionelle hawaiianische Elemente geschickt mit zeitgenössischem Komfort verbunden und so eine angenehme Urlaubsatmosphäre geschaffen.

**Einrichtung:** Restaurants, Bars, Swimmingpool, Whirlpool, Fitnessraum, Wellnessbereich, Waschsalon  
**Zimmer (524):** In freundlichen Farben mit Bad oder Dusche, WC, Klimaanlage, TV, Telefon, Internetzugang, Kühlschrank, Safe, Bügeleisen, Kaffee-/Teezubereiter



Preise pro Person in CHF							Kinder im Zimmer der Eltern		
Übernachtung im DZ bei Belegung mit ... Personen									
Kategorie	Saison	EDV-Code	1	2	3	4	Anzahl	Alter	Preis
<b>Flughafentransfer</b>									
Dubai	01.04.12 - 31.10.12	Z11612129	90	45	30	-	0	-	-
<b>Metropolitan Palace Hotel**** Dubai</b>									
Deluxe Room	01.04.12 - 08.05.12	Z11605088	213	115	96	-	1	5-11	15
	09.05.12 - 21.08.12		168	89	78	-	1	5-11	15
	22.08.12 - 31.10.12		213	115	96	-	1	5-11	15
inkl. Frühstück; höhere Preise im Zeitraum 07.10.12-11.10.12									
Es gelten gesonderte Stornobedingungen: Bis 15 Tage vor Reiseantritt: lt. AGB, ab 14 Tage vor Reiseantritt: lt. AGB, mindestens jedoch eine Nacht									
<b>Arabian Courtyard Bur Dubai**** Dubai</b>									
Deluxe	01.04.12 - 15.05.12	Z11611424	167	92	80	-	1	4-12	16
	16.05.12 - 31.08.12		121	64	55	-	1	4-12	16
	01.09.12 - 30.09.12		167	92	80	-	1	4-12	16
	01.10.12 - 31.10.12		188	105	88	-	1	4-12	16
inkl. Frühstück; höhere Preise in bestimmten Zeiträumen									
<b>Flughafentransfer</b>									
Los Angeles	01.04.12 - 31.10.12	Z11607378	32	32	32	32	1	0-3	0
<b>Loews Santa Monica**** Santa Monica</b>									
Superior	01.04.12 - 30.06.12	Z11607377	323	162	117	94	2	0-17	0
	01.07.12 - 31.08.12		408	205	146	116	2	0-17	0
	01.09.12 - 31.10.12		299	150	109	89	2	0-17	0
Es gelten gesonderte Stornobedingungen: Bis 15 Tage vor Reiseantritt: lt. AGB, 14-7 Tage vor Reiseantritt: 60%, 6-3 Tage vor Reiseantritt: 80%, ab 2 Tage vor Reiseantritt: lt. AGB									
<b>Best Western Plus Sunset Plaza*** Los Angeles</b>									
Standard	01.04.12 - 30.06.12	Z11616987	205	102	69	52	0	-	-
	01.07.12 - 31.08.12		249	125	84	63	0	-	-
	01.09.12 - 31.10.12		205	102	69	52	0	-	-
inkl. Frühstück									
Es gelten gesonderte Stornobedingungen: Bis 15 Tage vor Reiseantritt: lt. AGB, 14-7 Tage vor Reiseantritt: 60%, 6-3 Tage vor Reiseantritt: 80%, ab 2 Tage vor Reiseantritt: lt. AGB									
<b>Flughafentransfer</b>									
San Francisco	01.04.12 - 31.10.12	Z11605715	32	32	32	32	0	-	-
<b>Radisson Fisherman's Wharf*** San Francisco</b>									
Standard	01.04.12 - 30.04.12	Z125102	149	74	55	45	1	0-17	0
	01.05.12 - 31.05.12		174	88	63	51	1	0-17	0
	01.06.12 - 30.06.12		188	94	68	55	1	0-17	0
	01.07.12 - 31.08.12		215	108	77	61	1	0-17	0
	01.09.12 - 25.10.12		227	114	81	64	1	0-17	0
Höhere Preise in bestimmten Zeiträumen									
Es gelten gesonderte Stornobedingungen: Bis 15 Tage vor Reiseantritt: lt. AGB, 14-7 Tage vor Reiseantritt: 60%, 6-3 Tage vor Reiseantritt: 80%, ab 2 Tage vor Reiseantritt: lt. AGB									
<b>Union Square** San Francisco</b>									
Standard	01.04.12 - 30.04.12	Z11607375	152	76	60	52	2	0-17	0
	01.05.12 - 31.10.12		170	85	67	56	2	0-17	0
Höhere Preise in bestimmten Zeiträumen									
Es gelten gesonderte Stornobedingungen: Bis 15 Tage vor Reiseantritt: lt. AGB, 14-7 Tage vor Reiseantritt: 60%, 6-3 Tage vor Reiseantritt: 80%, ab 2 Tage vor Reiseantritt: lt. AGB									
<b>Flughafentransfer</b>									
Honolulu	01.04.12 - 31.10.12	Z11605716	48	48	48	48	0	-	-
<b>Outrigger Waikiki on the Beach*** Honolulu</b>									
Promo City View	01.04.12 - 31.10.12	Z11600860	222	112	98	92	2	0-17	0
Promo Ocean View	01.04.12 - 31.10.12	Z11606673	259	130	112	101	2	0-17	0
Es gelten gesonderte Stornobedingungen: Bis 15 Tage vor Reiseantritt: lt. AGB, 14-7 Tage vor Reiseantritt: 60%, 6-3 Tage vor Reiseantritt: 80%, ab 2 Tage vor Reiseantritt: lt. AGB									



## Reise- und Vertragsbedingungen Boomerang Reisen Schweiz

Wir freuen uns, dass Sie sich für eine Reise mit Boomerang Reisen entschieden haben und danken Ihnen für Ihr Vertrauen. Mit der Buchung werden folgende Bedingungen akzeptiert und sind Bestandteil des Buchungsvertrages zwischen dem Reiseteilnehmer und dem Reiseveranstalter Boomerang Reisen, nachstehend RV genannt, der auch Dienste Dritter für verschiedene Leitungen in Anspruch nimmt.

### 1. Buchung und Abschluss des Reisevertrags

Die Anmeldung kann bei Ihrem Reisebüro oder direkt beim Reiseveranstalter Boomerang Reisen (RV) erfolgen. Mit der Anmeldung bietet der Kunde dem RV den Abschluss eines Reisevertrags verbindlich an. Die Anmeldung kann telefonisch, schriftlich oder persönlich erfolgen. Sie schliesst alle Reisenden ein, für welche eine Buchung gemacht wurde und ist verbindlich. Falls Sie weitere Reiseteilnehmer/innen anmelden, so haben Sie gleichermassen für deren Vertragspflichten einzustehen. Der Vertrag kommt mit der Annahme durch den Reiseveranstalter mit Zusendung der Reisebestätigung zustande. Enthält die Reisebestätigung für den Reisenden unzumutbare Abweichungen, so ist der Reisende berechtigt, innerhalb von 7 Tagen eine schriftliche Nichtannahme zu erklären. Erfolgt diese nicht, so wird die Reisebestätigung verbindlich.

### 2. Preise und Zahlung

Mit Vertragsabschluss wird eine Anzahlung von ca. 20%, jedoch mind. CHF 600.- pro Person fällig. Alle Preise sind in CHF und können ohne Voranzeige geändert werden. Die Rechnung ist bar oder mit Einzahlungsschein zu bezahlen. Ihre Zahlung muss bis spätestens 30 Tage vor Abreise auf unserem Konto vollumfänglich gutgeschrieben sein. Kurzfristige Buchungen und Aktionen müssen sofort bei Buchung bezahlt werden. Falls Sie nur die Landleistung ohne internationalen Flug bei uns buchen, so wird eine Gebühr von CHF 60.- pro Person, max. CHF 120.- pro Auftrag in Rechnung gestellt. Ihre Buchungsstelle kann nebst den im Programm ausgedruckten Preisen zusätzlich Kostenanteile für die Reservation und Bearbeitung erheben, insbesondere bei Offertstellung. (Empfehlung des Schweizerischen Reisebüro-Verbandes). Boomerang Reisen ist Mitglied im Garantiefonds der Schweizer Reisebranche sowie im Schweizerischen Reisebüro-Verband (SRV).

### 3. Leistungen

Für die Reiseleistungen sind grundsätzlich der Leistungsbeschrieb im Katalog sowie die diesbezüglichen Angaben in der Reisebestätigung maßgeblich. Der RV behält sich jedoch ausdrücklich vor, aus sachlich berechtigten und nicht vorhersehbaren Gründen vor Vertragsabschluss eine Änderung der Prospektangaben zu erklären, über die der Reisende selbstverständlich umgehend informiert wird. Zusätzliche Vereinbarungen, die den Umfang der vertraglichen Leistungen erweitern, sind vom RV ausdrücklich zu bestätigen. Leistungen, die vom Kunden nicht in Anspruch genommen werden, können nicht erstattet werden.

### 4. Leistungs- und Preisänderungen

Änderungen oder Abweichungen einzelner Reiseleistungen vom vereinbarten Inhalt des Reisevertrags, die nach Vertragsabschluss notwendig werden und die nicht vom RV wider Treu und Glauben herbeigeführt wurden, sind gestattet, wenn die Änderungen oder Abweichungen nicht erheblich sind und den Charakter der gebuchten Reise nicht beeinträchtigen. Der Reiseveranstalter behält sich das Recht vor, Fluggesellschaften, Beherbergungsbetriebe in derselben Kategorie oder Rundreiserouten zu ändern, falls dies aus operationellen und organisatorischen Gründen nötig sein sollte. Der RV ist verpflichtet, den Kunden über Leistungsänderungen oder -abweichungen unverzüglich in Kenntnis zu setzen.

Boomerang Reisen behält sich vor, den im Reisevertrag vereinbarten Preis im Falle der Erhöhung der Beförderungskosten oder der Abgaben für bestimmte Leistungen wie Hafener oder Flughafentaxen/-gebühren entsprechend zu ändern. Erhöhen sich die bei Abschluss des Reisevertrages bestehenden Beförderungskosten, insbesondere die Treibstoffkosten, so kann der Reisepreis erhöht werden. Gemäss dem neuen Pauschalreisegesetz müssen Flughafentaxen/-gebühren, Sicherheitstaxen und Treibstoffzuschläge im Pauschalpreis inbegriffen sein. Da diese Taxen und Zuschläge ändern können, sind Abweichungen leider möglich. Entsprechende Änderungen und Preiserhöhungen bleiben ausdrücklich vorbehalten. Im Falle einer nachträglichen Änderung des Reisepreises werden wir Sie unverzüglich informieren.

Bei einer allfälligen Preiserhöhung von mehr als 10% vom Arrangementpreis haben Sie das Recht, innerhalb 7 Tagen nach Erhalt der Mitteilung, gegen volle Rückvergütung Ihrer Zahlung kostenlos vom Vertrag zurückzutreten.

### 5. Rücktritt durch den Kunden und Umbuchungen

a) Der Kunde kann jederzeit vor Reisebeginn von der Reise zurücktreten. Maßgeblich ist der Eingang der schriftlichen Rücktrittserklärung beim RV. Tritt der Kunde vom Reisevertrag zurück oder tritt er die Reise nicht an, so kann der RV Ersatz für die getroffenen Reisevorkerungen und für seine Aufwendungen verlangen.

Für die Annullierung gelten die nachstehenden Prozentsätze des vereinbarten Reisepreises:

bis 30 Tage vor Reiseantritt (Kosten pro Person CHF 80.00, max. CHF 240.00 pro Auftrag)

30 - 22 Tage vor Reiseantritt 40%

21 - 15 Tage vor Reiseantritt 50%

14 - 8 Tage vor Reiseantritt 70%

7 - 3 Tage vor Reiseantritt 90%

3 - 0 Tage vor Reiseantritt 100%

Als Annullierungsdatum gilt der Eingang der schriftlichen Mitteilung bei Boomerang Reisen. Annullierungsschutz-/Reservations-/Bearbeitungsgebühren sind geschuldet, unabhängig von einem Vertragsrücktritt.

Zu den obigen Kosten kommen jeweils noch Gebühren für Kommunikation und Bearbeitung dazu.

b) Bei Choice Hotels und Best Western Hotelgutscheinen erheben wir bei Rücktritt von der Buchung eine Gebühr von CHF 80.- pro Gutschein. Bei Erstattung nicht benutzter Gutscheine wird eine Bearbeitungsgebühr von CHF 120.- pro Buchungsvorgang erhoben.

c) Umbuchung und Änderungen durch den Reisenden:

Bei Änderungen (Namensänderungen, Änderung des Reisedatums, Umbuchung der Unterkunft etc.) oder Annullierung erheben wir eine Bearbeitungsgebühr von CHF 80 pro Person, jedoch maximal CHF 240 pro Auftrag. Hinzu kommen noch eventuelle Telefon-, Telefax und Mailspesen. Nach Beginn der Annullierungsfristen gelten die Bedingungen gemäss Ziff. 5 a). Werden Leistungen ersatzlos gestrichen, werden die Annullationskosten nach Ziffer 5 a) berechnet.

Für Kreuzfahrten, Flugsafaris, Spezialreisen, Aktionen, Flugtickets und einzelne Resorts gelten teilweise besondere Annullierungsbedingungen. Bitte beachten Sie dazu die jeweilige Ausschreibung bei den Produkten und unsere schriftliche Reisebestätigung.

Bei Nichtantritt oder vorzeitigem Abbruch der Reise erfolgt keine Rückvergütung. Rückerstattungen von nicht benutzten Leistungen sind grundsätzlich ausgeschlossen.

### 6. Rücktritt und Kündigung durch den RV

Der RV kann in folgenden Fällen vor Antritt der Reise vom Reisevertrag zurücktreten oder diesen nach Antritt der Reise kündigen:

1.) Ohne Einhaltung einer Frist: Wenn der Reisende die Durchführung der Reise trotz Ermahnung nachhaltig stört oder sich vertragswidrig verhält. Der RV behält jedoch den Anspruch auf den Reisepreis. Evtl. Mehrkosten durch den Rücktransport trägt der Reisende selbst.

2.) Bis 2 Wochen vor Reisebeginn: Wenn die ausgeschriebene Mindestteilnehmerzahl nicht erreicht wird und wenn in der Reiseausschreibung für die entsprechende Reise auf eine Mindestteilnehmerzahl hingewiesen worden ist. In diesem Fall ist der RV verpflichtet, Sie über die Gründe für die Nichtdurchführung der Reise in Kenntnis zu setzen und Ihnen die Rücktrittserklärung unverzüglich zuzuleiten. Sie erhalten für diese entsprechende Reise den einbezahlten Reisepreis abzüglich allfälliger Kommunikationskosten und Buchungsgebühren umgehend zurück.



3.) Bis 4 Wochen vor Reiseantritt: Wenn die Durchführung nach Ausschöpfung aller Möglichkeiten für den RV deshalb nicht zumutbar ist, weil das Buchungsaufkommen für die Reise so gering ist, dass die Kosten für den RV im Falle einer Durchführung der Reise wirtschaftlich nicht zu rechtfertigen sind. Wird die Reise aus diesem Grund abgesagt, so erhält der Kunde den einbezahlten Reisepreis abzüglich allfälliger Kommunikationskosten und Buchungsgebühren unverzüglich zurück.

4.) Boomerang Reisen behält sich das Recht vor, Reisen aus weiteren zwingenden Gründen zu annullieren.

Generell werden wir bemüht sein, Ihnen eine Ersatzlösung anzubieten. Entsprechende Preisadjustierungen werden wir in solchen Fällen weiterbelasten. Schadenersatzansprüche sind ausgeschlossen.

## 7. Versicherungen

Sollten Sie nicht schon über eine ausreichende Reiseversicherung verfügen, so empfehlen wir Ihnen unbedingt den Abschluss der umfassenden Elvia Reiseversicherung "Secure Trip Plus", welche bei Buchung durch uns abgeschlossen wird. Des weiteren sollten Sie über eine ausreichende Reisekranken-/Reiseunfallversicherung sowie Reisegepäckversicherung verfügen. Auch diese können Sie bei uns oder Ihrer Buchungsstelle abschliessen. Bitte beachten Sie dazu unsere entsprechenden Unterlagen.

## 8. Haftung

1.) Der RV haftet im Rahmen der Sorgfaltspflicht eines ordentlichen Kaufmanns für:

- die gewissenhafte Reisevorbereitung
- die sorgfältige Auswahl und Überwachung der Leistungsträger
- die Richtigkeit der Leistungsbeschreibungen
- die ordnungsgemäße Erbringung der vertraglich vereinbarten Reiseleistungen, unter Berücksichtigung der jeweiligen Orts- und Landesüblichkeit.

2.) Der Reiseveranstalter haftet nicht, wenn die Reise durch höhere Gewalt, Naturkatastrophen, Flugzeugabstürze, Fluglinienkonkurse oder Terroranschläge verzögert wird, nicht mehr durchführbar oder nur noch bedingt durchführbar ist.

3.) Die Angaben im Katalog sind ohne Gewähr und Boomerang Reisen behält sich ausdrücklich Leistungsänderungen aus besonderem Anlass vor.

## 9. Beschränkung der Haftung

a) Die Haftung von Boomerang Reisen ist ausgeschlossen oder beschränkt, soweit aufgrund internationaler Übereinkommen oder auf Grund gesetzlicher Vorschriften, die auf die von einem Leistungsträger zu erbringenden Leistungen anzuwenden sind, dessen Haftung ebenfalls ausgeschlossen oder beschränkt ist.

b) Bei ausdrücklich im Prospekt, den Reiseunter-

lagen und in den sonstigen Erklärungen als vermittelt bezeichneten Fremdleistungen ist die vertragliche Haftung ausgeschlossen, soweit nicht Vorsatz oder grobe Fahrlässigkeit vorliegen, Hauptpflichten aus einem Reisevermittlervertrag betroffen sind, eine zumutbare Möglichkeit zum Abschluss einer Versicherung besteht oder zugesicherte Eigenschaften fehlen. Sofern eine Vermittlung erfolgt ist, wird daher nur die Haftung für die Vermittlung übernommen, nicht jedoch für die vermittelten Leistungen selbst.

c) Ein Schadenersatzanspruch gegen den Reiseveranstalter ist insoweit beschränkt, als auf Grund internationaler Übereinkommen oder auf Grund gesetzlicher Vorschriften, die auf die von einem Leistungsträger zu erbringenden Leistungen anzuwenden sind, ein Anspruch auf Schadenersatz gegen den Leistungsträger nur unter bestimmten Voraussetzungen oder Beschränkungen geltend gemacht werden kann oder unter bestimmten Voraussetzungen ausgeschlossen ist.

d) Kommt dem Reiseveranstalter die Stellung eines vertraglichen Luftfrachtführers zu, so regelt sich die Haftung nach den Bestimmungen des Luftverkehrsgesetzes in Verbindung mit den Internationalen Abkommen von Warschau, Den Haag, Guadalajara und der Montrealer Vereinbarung, soweit die Abkommen jeweils Anwendung finden. Diese Abkommen beschränken in der Regel die Haftung des Luftfrachtführers für Tod oder Körperverletzung sowie für Verluste und Beschädigungen von Gepäck. Sofern der Reiseveranstalter in anderen Fällen Leistungsträger ist, haftet er nach den für diese geltenden Bestimmungen.

e) Bei der Haftung des Veranstalters sind stets die landestypischen Verhältnisse in den Zielgebieten, etwa der Transportmittel, zu berücksichtigen.

Die Haftung von Boomerang Reisen ist auf den unmittelbaren Schaden beschränkt, der einen Minderwert gegenüber der vereinbarten Leistungen darstellt. Eine weitergehende Haftung, wie z.B. für entgangene Ferientage, ist ausgeschlossen.

## 10. Gesetzliche Bestimmungen

Im Übrigen gelten die gesetzlichen Bestimmungen, insbesondere die Vorschriften des Bundesgesetzes über Pauschalreisen.

## 11. Reisebedingungen der im Katalog genannten Veranstalter

Die firmenspezifischen Reisebedingungen der im Katalog vertretenen Veranstalter ergänzen die hier aufgeführten Reisevereinbarungen. Sollten solche fehlen bzw. vom RV dem Kunden nicht zur Kenntnis gebracht werden, gelten die Reisevereinbarungen dieses Katalogs.

## 12. Pass-, Visa-, Zoll-, Devisen-, Flug- und Gesundheitsvorschriften

Der Reisende ist für die Einhaltung aller für die Durchführung der Reise wichtigen Vorschriften (Pass-, Visa-, Zoll-, Devisen-, Flug- und Gesundheitsvorschriften) selbst verantwortlich. Alle Reisenden verpflichten sich, einen den Visa-Vorschriften entsprechenden, gültigen Reisepass zu besitzen und ausreichend gegen Krankheit, Unfall und Haftpflichtansprüchen versichert zu sein. Gegen Boomerang Reisen und deren Leistungsträger können keine Ansprüche gestellt werden, die aus der Nichtbeachtung der voranstehenden Bestimmungen herrühren. Betreffend den Visa-Vorschriften wenden Sie sich an Ihre Buchungsstelle oder die zuständige Botschaft/ Konsulat.

## 13. Außergewöhnliche Umstände

Bei schlechtem Wetter- und/oder Straßenbedingungen behält sich der RV das Recht vor, den Tourenverlauf kurzfristig zu verändern oder andere, als im Programm genannte Fahrzeuge einzusetzen. Der RV haftet nicht für zusätzliche Kosten, die den Reisenden durch die genannten Umstände entstehen.

## 14. Unwirksamkeit einzelner Bestimmungen

Die Unwirksamkeit einzelner Bestimmungen des Reisevertrags hat nicht die Unwirksamkeit des gesamten Reisevertrags zur Folge.

## 16. Reisedokumente/Beanstandungen

Kontrollieren Sie Ihre Reisedokumente sorgfältig und melden Sie allfällige Unklarheiten sofort Ihrer Buchungsstelle.

Sollten Sie während der Reise Anlass zu Beanstandungen haben, müssen Sie sofort an Ort und Stelle für Abhilfe besorgt sein. Erfolgt diese nicht oder nicht zu Ihrer vollen Zufriedenheit innert nützlicher Frist, müssen Sie sich Ihre Beanstandungen unbedingt von der Lokalvertretung / Leistungsträger schriftlich bestätigen lassen. Falls dies nicht möglich sein sollte, müssen Sie sich unverzüglich (z.B. per e-mail, Fax etc.) an Boomerang Reisen oder Ihre Buchungsstelle in der Schweiz wenden. Allfällige Ersatzansprüche sind Boomerang Reisen innerhalb 4 Wochen nach Beendigung Ihrer Reise zusammen mit der Reklamationsbestätigung zu unterbreiten.

Diese Reise- und Vertragsbedingungen sind gültig bis Widerruf. Preis- und Programmänderungen bleiben vorbehalten.

Gerichtsstand ist Zürich.

Veranstalter:

Boomerang Reisen, Zürich (Schweiz)



# New Zealand







# Südsee & Neuseeland

2012/2013



[www.suedsee.biz](http://www.suedsee.biz)

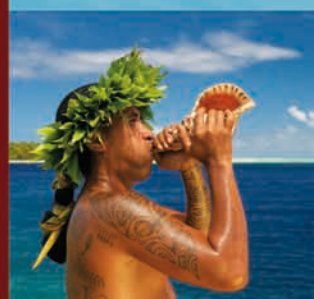



Allgemein		Südsee	
Hinweise zum Katalog	3	<b>Cook Islands</b>	<b>Neukaledonien</b>
Karte & Einleitung	4	Unterkünfte	54
AGB	siehe S. 128 Neuseeland Teil	Touren	57
		<b>Fiji</b>	<b>Samoa</b>
		Unterkünfte	58
		Touren	28
		<b>Französisch Polynesien</b>	<b>Tonga</b>
		Unterkünfte	60
		Touren	48
			<b>Vanuatu</b>
			Unterkünfte
			64



## Hinweise zum Katalog

Sie halten unseren aktuellen Neuseeland/Südsee-Jahreskatalog in Händen, in dem wir Ihnen wie immer viele interessante Angebote vorstellen dürfen. Alle Produkte dieses Kataloges und noch vieles mehr stellt Ihnen Ihr Reisespezialist bei Boomerang Reisen gerne in einem individuellen Angebot zusammen.

Um unseren Katalog noch übersichtlicher und informativer für Sie zu gestalten, benutzen wir eine Vielzahl an Symbolen, so dass Sie die wichtigsten Informationen zu einer Reise oder einem Hotel auf den ersten Blick sehen können:



### Boomerang Bonus:

Hier sparen Sie bares Geld. Bei Buchung über Boomerang Reisen erhalten Sie einen Bonus, wie z.B. kostenloses Frühstück, ein Begrüßungsgetränk, Obst oder Wein auf dem Zimmer oder sogar kostenlose Übernachtungen. Einige Boni sind an einen Mindestaufenthalt geknüpft.



### Flitterwochen Bonus:

Hier sparen Sie auf Ihrer Hochzeitsreise in die Südsee bares Geld. Bei Buchung Ihrer Flitterwochen über Boomerang Reisen erhalten Sie bei ausgewählten Unterkünften einen Bonus, wie z. B. eine Flasche Champagner oder ein Willkommenspräsent bei Ankunft. Außerdem bieten einige Hotels Rabatte für Flitterwochenpaare an. Aus Platzgründen sind diese Boni im Katalog nur mit dem jeweiligen Symbol gekennzeichnet und werden nicht näher erläutert. Für weitere Informationen fragen Sie bitte Ihren Spezialisten von Boomerang Reisen.



### Boomerang-Tipp:

Diese Unterkünfte können wir Ihnen ganz besonders empfehlen. Sie bestechen entweder durch Ihre besondere Lage, innovative Konzepte, einen besonderen Service oder ein ausgezeichnetes Preis-/Leistungsverhältnis.



### Hinweis:

Hier finden Sie weiterführende wichtige Informationen und Tipps zu unseren Rundreisen, die Ihnen bei der Planung Ihrer Reise helfen.



### Teilstrecke möglich:

Von Rundreisen mit diesem Symbol können Sie auch nur einen Teil buchen, wenn Sie z.B. etwas weniger Zeit haben. Ausführliche Informationen zu den Teilstücken erhalten Sie mit Ihrem Angebot.



### Umgekehrte Richtung möglich:

Für größere Flexibilität können Sie Rundreisen mit diesem Symbol auch in umgekehrter Richtung buchen, wenn dies besser in Ihren Reiseplan passt.



### Familienfreundlich:

Diese Unterkünfte und Rundreisen zeichnen sich durch besondere Familienfreundlichkeit aus. Sie bieten in der Regel besondere Einrichtungen und Angebote für unsere kleinen Gäste und großzügige Familienzimmer oder Apartments.



### Besondere Unterkunft / Unterkunft mit Charme:

Diese Unterkunft besticht durch Ihren besonderen Charme und ein außergewöhnliches Flair. In der Regel handelt es sich um kleine Pensionen oder Bed & Breakfasts mit wenigen Zimmern, so dass ein sehr persönlicher Kontakt zu Ihren Gästen entsteht.

### Preisänderungsvorbehalt vor Vertragsschluss

Die in diesem Katalog angegebenen Preise sind für den Reiseveranstalter bindend. Der Reiseveranstalter behält sich jedoch ausdrücklich das Recht vor, vor Vertragsschluss eine Änderung des Reisepreises insbesondere aus folgenden Gründen zu erklären, über die der Kunde vor der Buchung selbstverständlich informiert wird: Eine entsprechende Anpassung des im Katalog angegebenen Preises ist im Falle der Erhöhung der Beförderungskosten, der Abgaben für bestimmte Leistungen wie Hafengebühren oder einer Änderung der für die betreffende Reise geltenden Wechselkurse nach Veröffentlichung des Kataloges oder bei Druckfehlern zulässig. Eine Preisanpassung ist außerdem zulässig, wenn die vom Kunden gewünschte und im Katalog angebotene Pauschalreise nur durch den Einkauf zusätzlicher touristischer Leistungen (Kontingente) nach Veröffentlichung des Kataloges verfügbar ist.

### Hotels

Wir bieten ein umfassendes Angebot aus der Vielfalt der Hotels in den verschiedenen Ländern an. Selbstverständlich können wir Ihnen trotzdem nur eine Auswahl präsentieren. Sollte eine von Ihnen gewünschte Unterkunft nicht dabei sein, kontaktieren Sie bitte Ihren Spezialisten bei Boomerang Reisen, der Ihnen gerne ein individuelles Angebot erstellt.

Die ausgewählten Hotels entsprechen dem internationalen Standard. Die Klassifizierung der Unterkünfte entspricht dem landestypischen Standard und unserem eigenen Ermessen.

### Hotels

- \*\* Einfache, zweckmäßig eingerichtete Standardhotels
- \*\*\* Mittelklasse Hotels mit einem guten Standard
- \*\*\*\* Hotels der gehobenen Mittelklasse mit einem guten Service und großzügigeren Zimmern
- \*\*\*\*\* Luxushotels mit dem höchsten Komfort



# Traumhafte Südsee



**Klima Cook Islands** (Monatsmittelwerte)

	J	F	M	A	M	J	J	A	S	O	N	D
Temp. Tag (°C)	29	29	28	27	26	25	25	25	26	27	28	
Temp. Nacht (°C)	23	23	23	22	21	19	18	18	19	20	21	22
Regentage	15	15	16	12	13	11	9	10	8	10	11	12
Sonnenstd./Tag	5	6	6	6	5	6	6	6	6	6	6	6
Wassertemperatur	26	27	26	26	26	24	24	23	24	24	25	26

**Klima Fiji** (Monatsmittelwerte)

	J	F	M	A	M	J	J	A	S	O	N	D
Temp. Tag (°C)	30	31	31	30	28	28	26	27	27	28	29	30
Temp. Nacht (°C)	24	24	24	23	22	21	20	20	21	22	22	23
Regentage	18	18	21	18	16	13	14	14	16	15	15	18
Sonnenstd./Tag	5	5	5	4	4	4	4	4	4	4	5	6
Wassertemperatur	28	28	27	27	27	27	27	26	25	26	27	27

**Klima Französisch Polynesien** (Monatsmittelwerte)

	J	F	M	A	M	J	J	A	S	O	N	D
Temp. Tag (°C)	31	31	31	31	31	30	30	29	29	30	30	30
Temp. Nacht (°C)	26	26	26	25	25	23	23	24	24	24	25	24
Regentage	8	11	10	7	10	7	3	3	5	8	9	11
Sonnenstd./Tag	7	7	8	8	7	7	8	7	7	7	8	7
Wassertemperatur	28	29	29	28	28	28	27	27	26	26	27	28

**Klima Neukaledonien** (Monatsmittelwerte)

	J	F	M	A	M	J	J	A	S	O	N	D
Temp. Tag (°C)	29	29	29	27	25	24	23	23	24	26	27	28
Temp. Nacht (°C)	23	23	23	21	20	19	17	17	18	19	21	22
Regentage	9	10	12	10	10	11	10	8	5	6	6	6
Sonnenstd./Tag	7,5	7	6,5	6,5	6	6	6	6,5	7	8	8	8
Wassertemperatur	27	26	26	26	24	23	23	23	22	23	24	25

**Klima Samoa** (Monatsmittelwerte)

	J	F	M	A	M	J	J	A	S	O	N	D
Temp. Tag (°C)	31	31	31	31	30	29	29	29	29	30	30	30
Temp. Nacht (°C)	23	23	23	23	23	23	23	23	23	23	23	23
Regentage	20	19	20	18	16	14	12	13	14	17	16	20
Sonnenstd./Tag	6	6	6	5	5	4	5	6	7	6	5	5
Wassertemperatur	28	29	28	28	27	27	27	27	27	27	27	28

**Klima Tonga** (Monatsmittelwerte)

	J	F	M	A	M	J	J	A	S	O	N	D
Temp. Tag (°C)	29	29	29	28	26	25	25	24	25	26	27	28
Temp. Nacht (°C)	22	23	23	22	20	18	18	18	18	19	21	21
Regentage	14	12	16	14	13	13	11	8	11	9	9	12
Sonnenstd./Tag	7	7	6	5	4	5	5	5	5	6	6	7
Wassertemperatur	28	29	28	28	27	27	27	27	27	27	27	28

Keine andere Region der Erde vermag so zu verzaubern wie die fernen, paradiesischen Inseln der Südsee. Dies liegt zum Teil sicher daran, dass sie für uns so weit weg, am anderen Ende der Welt liegen. Es sind aber auch die weißen Traumstrände und spektakulären Lagunen, die in allen nur erdenklichen Grün- und Blautönen leuchten, die unglaublich schönen Sonnenuntergänge, die gastfreundlichen Menschen und die einzigartige Unterwasserwelt.

Mehr als 30.000 Inseln liegen verteilt im Pazifischen Ozean, auf der größten Wasserfläche der Erde. Ein Menschenleben reicht nicht aus, um all diese Inselperlen zu besuchen. Die meisten Inseln sind unbewohnt und auch heute noch fast so aufwendig zu erreichen, wie zu Zeiten der ersten europäischen Entdecker vor über 350 Jahren.

Uns sind vor allem die Polynesier und ihre Kultur bekannt, doch es gibt weit mehr Völker, die diesen Raum besiedeln. Viele Volksgruppen haben sich ihren ursprünglichen Charme bewahren können und sind ihren Traditionen und ihrer Kultur eng verbunden. Noch heute sind starke familiäre Bindungen und intakte Dorfstrukturen alltäglich. Sie werden erstaunt sein, wie vorbildlich die Einwohner mit ihren Kindern umgehen, für die hier häufig paradiesische Zustände herrschen.

Lassen Sie sich nicht von dem weiten Flug abschrecken. Die Inseln der Südsee sind in jedem Fall einen Besuch wert. Solch eine Reise will jedoch gut vorbereitet und geplant sein. Nur dann werden Sie genauso überwältigt sein, wie wir es immer wieder sind. Sprechen Sie mit Ihrem Spezialisten von Boomerang Reisen und lassen Sie sich Ihre persönliche, unvergessliche Traumreise zusammenstellen.

## Wichtige Tipps und Informationen

Viele Inseln sind in die internationalen Flugrouten nur unzureichend eingebunden oder werden nicht täglich angefliegen, auch dies macht eine gute Planung der Reise unumgänglich. Umsteigeverbindungen mit nicht aufeinander abgestimmten Flugplänen sind nicht selten und verlangen zum Teil viel Geduld und manchmal auch eine Zwischenübernachtung. Rechnen Sie je nach Verbindung

**Klima Vanuatu** (Monatsmittelwerte)

	J	F	M	A	M	J	J	A	S	O	N	D
Temp. Tag (°C)	30	29	28	27	26	26	26	25	26	27	27	29
Temp. Nacht (°C)	23	23	23	22	21	20	19	19	19	21	21	22
Regentage	235	255	285	195	150	120	110	120	125	135	160	205
Sonnenstd./Tag	6	6	6	6	6	6	6	6	6	6	6	7
Wassertemperatur	28	28	28	28	27	27	27	27	27	27	27	27





und Fluggesellschaft mit Flugzeiten von mindestens 20 Stunden zwischen Europa und der Südsee.

Sie kommen häufig sehr früh am Morgen im Zielgebiet an und können Ihr Zimmer erst gegen Mittag beziehen. Aus diesem Grund empfehlen wir Ihnen, gegebenenfalls bereits die Nacht vor Ihrer Ankunft zu reservieren. Auch für den Abreisetag, an dem am Vormittag ausgecheckt werden muss, der Abflug aber mitunter erst am späten Abend stattfindet, ist es häufig ratsam, ein Tagezimmer, was viele Hotels mittlerweile anbieten, hinzu zu buchen.

#### Impfungen/Gesundheit

Grundsätzlich sind bei der Einreise in die Südsee keine Impfungen vorgeschrieben, es sei denn, Sie reisen aus einem gelbfiebergefährdeten Gebiet ein. In einigen Ländern besteht jedoch eine erhöhte Tetanus-/Diphtherie-/Polio- und/oder Hepatitisgefahr, sowie eine Infektionsgefahr durch verunreinigte Speisen und Getränke. Bitte konsultieren Sie bezüglich Infektions- und Impfschutz sowie anderen Prophylaxemaßnahmen Ihren Hausarzt. Auskunft geben auch folgende Stellen:

Tropeninstitut München  
Tel.: +49 (0)89 21 80 13 500

Bernhard-Nocht-Institut für Tropenmedizin, Hamburg  
Tel.: 0900 1234 999  
(EUR 1,98/Min aus dem deutschen Festnetz, abweichende Preise für Mobilfunkteilnehmer)

[www.fitfortravel.de](http://www.fitfortravel.de)  
[www.travelmed.de](http://www.travelmed.de)  
[www.auswaertiges-amt.de](http://www.auswaertiges-amt.de)





# Cook Islands



## Kia Orana

– Herzlich Willkommen! Auf den Cook Inseln erwartet Sie die entspannt gelassene Art der Einheimischen, denn hier ticken die Uhren etwas langsamer. Die Inseln warten mit der gesamten landschaftlichen Vielfalt der Südsee - von flachen Atollen mit weißen Traumstränden bis hin zu steilen Bergen vulkanischen Ursprungs - auf. Ein relativ gutes Preis-Leistungs-Verhältnis machen die Cook Inseln zu einem bezahlbaren Ziel. Um die Cook Inseln in allen Facetten zu erleben, gehört ein Besuch aller Inseln dazu.

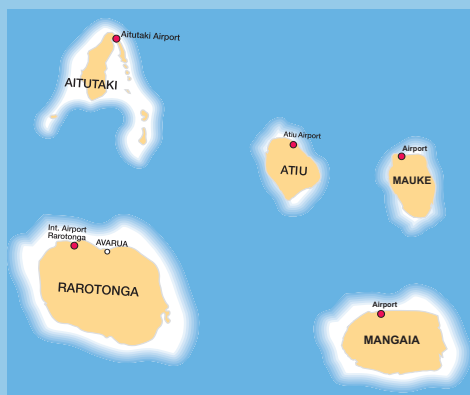

### Einreisebestimmungen

Deutsche, Österreicher und Schweizer benötigen für einen Aufenthalt von bis zu 31 Tagen lediglich einen Reisepass, der über das Rückreisedatum hinaus noch 6 Monate gültig sein muss sowie ein gültiges Rück- oder Weiterflugticket. Bei Einreise wird ein gebührenfreies Besuchervisum erstellt. Bei Ausreise fällt eine Ausreisegebühr in Höhe von z.Zt. NZD 55 für Erwachsene und NZD 15 für Kinder von 2 - 12 Jahren an. Sollten Sie über die USA anreisen, sind die neuen Bedingungen für Einreise bzw. Transit der USA zu beachten. Informationen unter: <https://esta.cbp.dhs.gov/>

Weitere Auskünfte über derzeit gültige Einreise- und Aufenthaltsbestimmungen erteilt die Botschaft von Neuseeland  
Friedrichstr. 60  
Atrium, 4. Stock  
10117 Berlin  
Tel.: +49 (0)30 20 62 10  
Fax: +49 (0)30 20 62 11 14

### Zeitverschiebung

Der Zeitunterschied beträgt je nach Jahreszeit minus 11 bis 12 Stunden.

### Sprache

Amtssprache ist Englisch, viele Einwohner sprechen noch Cook Islands Maori.

### Devisen

Die nationale Währung ist der Neuseeland Dollar (NZD). Den aktuellen Wechselkurs erfragen Sie bitte bei Ihrer Bank. Die gängigen Kreditkarten werden in allen besseren Hotels, Restaurants und Geschäften als Zahlungsmittel akzeptiert. Mit einer EC-Karte mit Maestrozeichen können Sie in Avarua (Rarotonga) und Arutanga (Aitutaki) an Geldautomaten mit eben diesem Zeichen Geld abheben.

### Obligatorische Transfers

Die Reservierung der Transfers bei den einzelnen Unterkünften ist obligatorisch, da diese zusätzlich die Begrüßung durch unsere Agentur vor Ort mit einer Blumen- oder Muschelkette und damit verbunden, die Aushändigung der Originalvoucher (z.B. Transfer- oder Hotelvoucher und Tickets für Inlandsflüge) enthält sowie die Flughafentransfers zwischen Flughafen und Hotel auf dem Standardweg.

Weitere allgemeine Informationen erhalten Sie unter: [www.cookislands.travel/](http://www.cookislands.travel/)

## Pacific Resort Rarotonga ★★★★★

Rarotonga



**Lage:** Am Muri Beach, an der Ostküste Rarotongas, etwa 20 Minuten vom Flughafen

**Beschreibung:** Das erstklassige Resort liegt in einem weitläufigen tropischen Garten direkt am weißen Traumstrand Muri Beach, der als das beste Wassersportgebiet Rarotongas gilt und vielfältige Wassersportaktivitäten bietet. Auch an Land lockt ein reichhaltiges Angebot: Wasserfälle und ausgedehnte Wanderwege laden zu Erkundungen ein, die Sie auf eigene Faust oder im Rahmen eines geführten Ausfluges unternehmen können. Auf jeden Fall sollten Sie eine Fahrt nach Koromiri Island einplanen. Die unbewohnte, im Privatbesitz befindliche Insel direkt gegenüber des Resorts, bietet sich für ein paar ungestörte Stunden an.

**Einrichtungen:** 2 Restaurants, Bar, Swimmingpool, Wellnessbereich, Internetzugang, Wäscheservice, Souvenirgeschäft

**Zimmer (64):** Geräumige **Garden Suites** im landestypischen Stil mit Dusche, WC, Föhn, Klimaanlage, Deckenventilator, TV, DVD-Spieler, Telefon, Safe, Kühlschrank, Kaffee-/Teezubereiter, Fliegengitter, Terrasse; **Beachfront Suites** in direkter Strandlage mit Mikrowelle, Balkon oder Terrasse; zweistöckige **2-Bedroom Lagoon Villas** mit zweitem Bad, Lounge, komplett eingerichteter Küche, Waschmaschine, Grill  
**Verpflegung:** Tropisches Frühstück  
**Aktivitäten:** Kajakfahren, Schnorcheln; Gegen Gebühr: Segeln, Windsurfen, Fahrten mit dem Glasbodenboot, Inselausflüge, Fahrrad- und Autoverleih





## Heiraten im Paradies

Hochzeitpaket One Foot Island



Sie haben schon immer von einer Hochzeit in traumhaftem Ambiente geträumt? Wir machen Ihren Traum wahr. Heiraten Sie in unvergesslicher Umgebung am malerischen mit Palmen gesäumten weißen Sandstrand von One Foot Island, einer kleinen unbewohnten Insel in der Lagune von Aitutaki.

### Hinweise:

Nach der Antragstellung für die notwendige Eheerlaubnis (notice of intended marriage) ist eine Anwesenheit von mindestens drei Werktagen auf den Cook Inseln erforderlich. Die Antragstellung von Deutschland aus ist nicht möglich. Sie benötigen einen gültigen Reisepass, Geburtsurkunde (falls Braut oder Bräutigam vorher bereits verheiratet waren auch die Scheidungs- oder Sterbeurkunde) und beglaubigte Übersetzungen der Dokumente in englischer Sprache. Zur Anerkennung der Heiratsurkunde durch deutsche Behörden bedarf es einer Apostille

(beglaubigende Nachschrift), die bei dem Außenministerium der Cook Inseln beantragt und in der Regel in ein bis zwei Werktagen ausgestellt wird. Die Hochzeit ist weltweit rechtlich gültig. Auf den Cook Inseln werden keine „unverbindlichen“ Hochzeiten durchgeführt. Bitte fragen Sie Ihren Spezialisten von Boomerang Reisen nach genaueren Einzelheiten zu den Formalitäten. Gerne unterbreiten wir Ihnen auch ein Angebot zu einer Hochzeitszeremonie ganz nach Ihren Wünschen - ob am Strand, in historischen Gebäuden, in einer Kirche oder einem Restaurant. Von der Abholung nach Ankunft am Flughafen, über die Frisur und das Make-up der Braut, bis hin zu der Feier - unsere Agentur vor Ort macht den schönsten Tag in Ihrem Leben zu etwas ganz Besonderem!

Preise in CHF		EDV-Code: TO1604742
Saison	Brautpaar	
01.04.12 - 31.03.13	1'421	
<b>Eingeschlossene Leistungen:</b>		
Das Hochzeitpaket auf One Foot Island beinhaltet die Trauzeremonie durch einen Standesbeamten oder Priester inklusive sämtlicher Formalitäten und Legitimierung in Deutschland, Trauzeugen, Blumenkränze für Braut und Bräutigam, 1 Flasche Champagner, ein Geschenk sowie die Bootstransfers nach One Foot Island		
<b>Nicht eingeschlossene Leistungen:</b>		
Übernachtungen auf den Cook Inseln, optiona-		
		le Aktivitäten und persönliche Ausgaben, Flughafentransfers, Trinkgelder
		<b>Hinweis:</b> Hochzeiten sind nur von Montag bis Samstag möglich. Vorbehaltlich Änderungen
		Es gelten gesonderte Stornobedingungen: 30 Tage vor Reiseantritt: lt. AGB, 29-16 Tage vor Reiseantritt: 55%, ab 15 Tage vor Reiseantritt: 90%

## Muri Beachcomber ★★★

Rarotonga



**Lage:** Im Herzen von Muri Beach, ca. 12 km vom Flughafen und 10 km von Avarua

**Beschreibung:** Eingebettet in üppige tropische Gärten zwischen dem schönen Muri Beach und den Berghängen liegt das Muri Beachcomber. Genießen Sie die ruhige Lagune mit den weißen Sandstränden und tauchen Sie ein in das wahre Südsee-Gefühl. In der näheren Umgebung finden Sie zahlreiche Restaurants und Cafés.

**Einrichtungen:** Lounge, Swimmingpool, Internetzugang, Wäscheraum  
**Zimmer (22):** In der Nähe vom Pool gelegene **Garden Units** mit Dusche, WC, Föhn, Klimaanlage, Deckenventilator, TV, Telefon, Kühlschrank,



komplett eingerichteter Küche, Kaffee-/Teezubereiter, separatem Wohnbereich, Terrasse; näher am Strand gelegene **Seaview Units** mit Meerblick

**Verpflegung:** Frühstückspaket  
**Aktivitäten:** Schnorcheln, Kajakfahren; Gegen Gebühr: Fahrradverleih  
**Besonderheit:** Kinder unter 12 Jahren sind nur in Garden Units erlaubt.

Preise pro Person in CHF								Kinder im Zimmer der Eltern	
Übernachtung im DZ bei Belegung mit ... Personen									
Kategorie	Saison	EDV-Code	1	2	3	4	Anzahl	Alter	Preis
<b>Flugtransfer</b>									
Rarotonga - Aitutaki	01.04.12 - 31.03.13	TO1602740	232	232	232	232	1	0-1	23
Rarotonga - Atiu	01.04.12 - 31.03.13	TO1603616	206	206	206	206	1	0-1	21
Aitutaki - Atiu	01.04.12 - 31.03.13	TO1602956	221	221	221	221	1	0-1	22
Die Preise verstehen sich pro Strecke für einen Direktflug und gelten vorbehaltlich verfügbarer Buchungsklasse zum Zeitpunkt der Buchung.									
<b>Pacific Resort Rarotonga****</b>								Rarotonga	
Garden Suite	01.04.12 - 31.03.13	Z1602515	437	219	180	-	1	0-11	0
Beachfront Suite	01.04.12 - 31.03.13	Z123491	517	259	206	-	1	0-11	0
2-Bedroom Villa	01.04.12 - 31.03.13	Z1603826	643	321	214	161	1	0-11	0
inkl. tropisches Frühstück, Flughafentransfers, Schnorcheln, Kajak- und Kanufahren									
Es gelten gesonderte Stornobedingungen: Bis 8 Tage vor Reiseantritt: lt. AGB, 7-3 Tage vor Reiseantritt: 80%, ab 2 Tage vor Reiseantritt: 90%									
Ein Verzehrgutschein über NZD 50 pro Nacht ab 3 Nächten Aufenthalt (pro Zimmer); 7 Nächte bleiben, 6 Nächte zahlen und einen zusätzlichen Verzehrgutschein über NZD 50 pro Nacht (nicht kombinierbar mit dem 3 Nächten Bonus); kostenloses Upgrade in die nächsthöhere Zimmerkategorie auf Rarotonga bei einem kombinierten Aufenthalt mit mindestens 5 Nächten im Pacific Resort Aitutaki (S. 10, 01.04.12 - 31.03.13); 5 Nächte bleiben, 4 Nächte zahlen (nicht mit anderem Bonus kombinierbar, 01.11.12 - 31.03.13)									
Obligatorische Transfers ab/bis Flughafen Rarotonga									
	01.04.12 - 31.03.13	Z1602264	71	62	59	57	1	0-11	34
<b>Muri Beachcomber****</b>								Rarotonga	
Garden Unit	01.04.12 - 31.03.13	Z1614115	210	116	98	88	1	0-11	18
Seaview Unit	01.04.12 - 31.03.13	Z1614116	248	132	108	-	0	-	-
inkl. Frühstückspaket, Schnorcheln, Kajakfahren; 2 Nächte Mindestaufenthalt									
Das Hotel nimmt an der "Dining Experience" teil. Weitere Erklärungen zu dem Programm finden Sie auf S. 13.									
Es gelten gesonderte Stornobedingungen: Bis 31 Tage vor Reiseantritt: lt. AGB, 30-15 Tage vor Reiseantritt: lt. AGB, mindestens jedoch eine Nacht, ab 14 Tage vor Reiseantritt: lt. AGB, mindestens jedoch zwei Nächte									
Willkommensgetränk (01.04.12 - 31.03.13); 7 Nächte bleiben, 6 Nächte zahlen (01.11.12 - 31.03.13)									
Obligatorische Transfers ab/bis Flughafen Rarotonga									
	01.04.12 - 31.03.13	Z1614117	33	24	21	19	1	0-11	8



## Royale Takitumu Villas ★★★★★

Rarotonga



**Lage:** An der ruhigen Südküste, etwa 20 Minuten vom Flughafen  
**Beschreibung:** Die kleine und familiär geführte Anlage bietet Ihnen eine friedvolle Südseeatmosphäre und zählt zu den Geheimtipps auf Rarotonga. Der traumhafte Strand und das glasklare Wasser laden zum Baden und Schnorcheln ein. Das wöchentliche Grillfest ist ideal, um Geheimtipps zu den Inseln untereinander auszutauschen.  
**Einrichtungen:** Grillplatz, Lounge, Swimmingpool, Internetzugang, Wäscheservice  
**Zimmer (10):** Komfortabel ausgestattete **Lagoon View Villas** im tropischen Garten mit Whirlpoolwanne, Dusche, WC, Föhn, Klimaanlage, Deckenventilator, separatem Wohn-



bereich, Telefon, Safe, komplett eingerichteter Küche, Kaffee-/Teezubereiter, Terrasse; **Honeymoon Beachfront Villas** direkt am Strand  
**Verpflegung:** Tropisches Frühstück  
**Aktivitäten:** Kajakfahren, Schnorcheln; Gegen Gebühr: Fahrrad- und Autoverleih  
**Besonderheiten:** Kinder sind ab 12 Jahren willkommen.

## Crown Beach Resort & Spa ★★★★★

Rarotonga



**Lage:** Im Westen Rarotongas, nur etwa 7 Minuten vom Flughafen  
**Beschreibung:** Das schöne Boutique-Resort ist harmonisch in die tropische Landschaft eingebettet. Der puderzuckerfeine Strand lädt zum Spazieren und Entspannen ein. Die wöchentlich stattfindende Inselnacht ist ein unvergessliches Erlebnis, bei dem Sie die polynesischen Küche bei Tanz und Musik kennen lernen.  
**Einrichtungen:** 3 Restaurants, Bar, Swimmingpool, Wellnessbereich, Fitnessraum, Tauchbasis, Internetzugang, Wäscheservice, Souvenirgeschäft  
**Zimmer (14):** Sehr geräumig eingerichtete **1-Bedroom Villas** mit Dusche, WC, Föhn, Klimaanlage, Deckenventilator, separatem Wohn-/Essbereich, TV, DVD-Spieler, Telefon, Safe, Kühl-



schrank, komplett eingerichteter Küche, Kaffee-/Teezubereiter, Terrasse, Fliegengitter; **Beachfront Pool Villas** direkt am Strand gelegen und zusätzlich mit eigenem Swimmingpool  
**Verpflegung:** Frühstück  
**Aktivitäten:** Kanu- und Kajakfahren, Schnorcheln, Schnuppertauchgang; Gegen Gebühr: Tauchen, Segeln, Windsurfen, Fahrt mit dem Glasbodenboot, Jeepsafaris, Reiten, Golf, Tennis, Rundflüge  
**Besonderheiten:** Kinder sind ab 16 Jahren willkommen.

## Manuia Beach Resort ★★★☆

Rarotonga



**Lage:** An der Westküste Rarotongas, ungefähr 10 Minuten vom Flughafen  
**Beschreibung:** Inmitten eines bezaubernden Hibiskusgartens gelegen, ist das kleine Boutique-Hotel der perfekte Ort für einen romantischen Aufenthalt. Die reizvolle Umgebung lädt zu ausgedehnten Entdeckungsfahrten, Wanderungen oder Strandspaziergängen ein. Direkt vor der Anlage befindet sich eine Inselbushaltestelle.  
**Einrichtungen:** Restaurant, Bar, Swimmingpool, Tagesbetten am Strand, Internetzugang, Wäscheservice, Parkplätze  
**Zimmer (24):** Je zwei Wohneinheiten pro Bungalow; großzügige **Premium Garden Suites** im polynesischen Stil mit Dusche, WC, Föhn, Klimaanlage,



Deckenventilator, Radio, Telefon, Safe, Kühlschrank, Kaffee-/Teezubereiter, Fliegengitter, Terrasse; **Beachfront Rooms** mit Ausblick auf die Lagune  
**Verpflegung:** Tropisches Frühstück  
**Aktivitäten:** Schnorcheln, Kajakfahren; Gegen Gebühr: Tauchen, Windsurfen, Segeln, Bootsausflüge, Inselrundfahrten, Hochseefischen, Reiten, Golf, Rundflüge  
**Besonderheiten:** Kinder sind ab 16 Jahren willkommen.

## Aro'a Beachside Inn ★★★

Rarotonga



**Lage:** Im Westen der Insel, 15 Minuten vom Flughafen  
**Beschreibung:** Die idyllisch gelegene Bungalowanlage befindet sich direkt am weißen Sandstrand. Hier können Sie so richtig ausspannen und die Sorgen des Alltags vergessen. Das kristallklare Wasser lädt zum Schnorcheln, Schwimmen oder Kajakfahren ein. Ihre Gastgeber und das freundliche Personal stehen Ihnen gerne mit Rat und Tat und zahlreichen Ausflugstipps zur Seite. Direkt am Eingang der Anlage befindet sich eine Inselbushaltestelle, so dass Sie die Insel individuell erkunden können. In unmittelbarer Nähe finden Sie Restaurants und Geschäfte.  
**Einrichtungen:** Café, Bar, Grillplatz, Internetzugang, Wäscheservice



**Zimmer (11):** Gemütliche **Ocean View Studios** und **Beachside Deluxe Villas** in fröhlichen Farben mit Dusche, WC, Föhn, Deckenventilator, TV, CD-Spieler, Safe, komplett eingerichteter Küche, Kaffee-/Teezubereiter, Terrasse mit Meerblick  
**Verpflegung:** Tropisches Frühstück  
**Aktivitäten:** Schnorcheln, Kajakfahren, Fahrradverleih  
**Besonderheiten:** Kinder sind ab 12 Jahren willkommen.



Moana Sands Villas ★★★☆

Rarotonga



**Lage:** In Vaimaanga, an Rarotongas Südküste

**Beschreibung:** Die erst im Jahr 2009 eröffnete Unterkunft bietet Ihnen gehobenen Komfort, eine tolle Umgebung und atemberaubende Aussichten auf die Lagune. Der weiße, pudersüßere Sandstrand befindet sich direkt vor Ihrer Villa und lädt zum Entspannen ein. Alternativ dazu können Sie eine der vielen angebotenen Aktivitäten wahrnehmen. Das Moana Sands ist ideal für Selbstversorger. Einen kleinen Supermarkt finden Sie auf der gegenüberliegenden Straßenseite. Der Aufenthalt in diesem Paradies wird Ihnen unvergesslich bleiben.

**Einrichtungen:** Restaurant, Grillplatz, Wäscheservice

**Zimmer (6):** Wohnlich eingerichtete



Beachfront Villas mit 2 Badezimmern mit Dusche, WC, Föhn, Klimaanlage, Deckenventilator, TV, DVD-Spieler, Telefon, komplett eingerichteter Küche, Kaffee-/Teezubereiter, Bügeleisen, Balkon oder Terrasse

**Verpflegung:** Frühstückspaket am Ankunftstag

**Aktivitäten:** Schnorcheln, Kajakfahren; Gegen Gebühr: Autoverleih, Ausflüge

Lothar Bartsch - Boomerang Reisen Büro Zürich

### Boomerang-Mitarbeiter Tipp

Kia Orana – möge es Dir gut gehen! Alle Klischees und Vorstellungen von der guten alten Südsee wurden Wirklichkeit, als ich kürzlich die Cook Inseln bereiste. Zu allererst seien die freundlichen Menschen erwähnt, die einem schon bei Ankunft das Gefühl geben, mehr als nur willkommen zu sein. Die Cooks bieten für jedes Budget etwas, überteuerte Resorts wie auf vielen anderen Südsee-Inseln sucht man vergeblich. Wer Ruhe sucht, ist hier genau richtig. Die Lagune von Aitutaki sollte jeder einmal im Leben gesehen haben – einfach nur magisch! Und wer die Insel mit einem ausgefallenen Souvenir verlassen will, nimmt einen 3-Cook-Dollar-Geldschein mit! Kia Manuia – viel Glück!

Preise pro Person in CHF		Kinder im Zimmer der Eltern				
Übernachtung im DZ bei Belegung mit ... Personen						
Kategorie	Saison	EDV-Code	1 2 3 4	Anzahl	Alter	Preis
<b>Royale Takitumu Villas****</b>						<b>Rarotonga</b>
Lagoon View Villa	01.04.12 - 31.03.13	ZI23493	355 178 146	- 0	- -	- -
Honeymoon Villa	01.04.12 - 31.03.13	ZI23494	474 237 185	- 0	- -	- -
inkl. tropisches Frühstück, Kajakfahren, Schnorcheln; 3 Nächte Mindestaufenthalt						
Das Hotel nimmt an der „Dining Experience“ teil. Weitere Erklärungen zu dem Programm finden Sie auf S. 13.						
Es gelten gesonderte Stornobedingungen: Bis 30 Tage vor Reiseantritt: lt. AGB, 29-15 Tage vor Reiseantritt: 50%, 14-8 Tage vor Reiseantritt: 75%, ab 7 Tage vor Reiseantritt: 90%						
🍹 Willkommensgetränk bei Ankunft (01.04.12 - 31.03.13)						
Obligatorische Transfers ab/bis Flughafen Rarotonga						
		01.04.12 - 31.03.13	ZI1602263	73 63 60	- 0	- -
<b>Crown Beach Resort &amp; Spa****</b>						<b>Rarotonga</b>
1-Bedroom Villa	01.04.12 - 31.03.13	ZI1600758	486 243 188	- 0	- -	- -
Beachfront Villa	01.04.12 - 31.03.13	ZI1602516	702 351 260 215	0 - -	- -	- -
inkl. amerikanisches Frühstücksbuffet, Kanu- und Kajakfahren, Schnorcheln, Schuppertauchgang; 2 Nächte Mindestaufenthalt						
🍹 7 Nächte bleiben, 6 Nächte zahlen plus zusätzlichen Verzehrsgutschein über NZD 100 (pro Zimmer, 01.04.12 - 31.03.13)						
Obligatorische Transfers ab/bis Flughafen Rarotonga						
		01.04.12 - 31.03.13	ZI1602261	73 63 60 59	0 - -	- -
<b>Manuia Beach Resort****</b>						<b>Rarotonga</b>
Premium Garden	01.04.12 - 31.03.13	ZI23483	239 119 107	- 0	- -	- -
Beachfront Suite	01.04.12 - 31.03.13	ZI23484	378 189 154	- 0	- -	- -
inkl. tropisches Frühstück, Schnorcheln; 2 Nächte Mindestaufenthalt						
Es gelten gesonderte Stornobedingungen: Bis 31 Tage vor Reiseantritt: lt. AGB, 30-15 Tage vor Reiseantritt: 55%, ab 14 Tage vor Reiseantritt: 90%						
🍹 7 Nächte bleiben, 6 Nächte zahlen (01.04.12 - 31.03.13)						
Obligatorische Transfers ab/bis Flughafen Rarotonga						
		01.04.12 - 31.03.13	ZI1611914	73 63 60	- 0	- -
<b>Aro'a Beachside Inn***</b>						<b>Rarotonga</b>
Ocean View	01.04.12 - 31.03.13	ZI1602454	155 100 79	- 0	- -	- -
Beachside Deluxe	01.04.12 - 30.11.12	ZI1602455	242 138 105 88	0 - -	- -	- -
	01.12.12 - 31.03.13		218 124 95 81	0 - -	- -	- -
inkl. tropisches Frühstück, Schnorcheln, Kajak-, Paddelbootfahren, Fahrradverleih; 4 Nächte Mindestaufenthalt						
Es gelten gesonderte Stornobedingungen: Bis 31 Tage vor Reiseantritt: lt. AGB, 30-16 Tage vor Reiseantritt: lt. AGB, mindestens jedoch eine Nacht, 15-8 Tage vor Reiseantritt: lt. AGB, mindestens jedoch zwei Nächte, ab 7 Tage vor Reiseantritt: 90%						
🍹 Ein Willkommensgetränk und ein Obstkorb bei Ankunft; 7 Nächte bleiben, 6 Nächte zahlen (01.04.12 - 31.03.13)						
Obligatorische Transfers ab/bis Flughafen Rarotonga						
		01.04.12 - 31.03.13	ZI1602456	73 63 60 60	0 - -	- -
<b>Moana Sands Villas****</b>						<b>Rarotonga</b>
Beachfront Villa	01.04.12 - 31.03.13	ZI1611965	497 248 166 124	1 0-11	0 - 0	0 - 0
inkl. Frühstückspaket am Ankunftstag, Schnorcheln, Kajakfahren; 3 Nächte Mindestaufenthalt						
Das Hotel nimmt an der "Dining Experience" teil. Weitere Erklärungen zu dem Programm finden Sie auf S. 13.						
Es gelten gesonderte Stornobedingungen: Bis 31 Tage vor Reiseantritt: lt. AGB, 30-15 Tage vor Reiseantritt: lt. AGB, mindestens jedoch eine Nacht; 14-8 Tage vor Reiseantritt: lt. AGB, mindestens jedoch 2 Nächte, ab 7 Tage vor Reiseantritt: 90%						
🍹 5 Nächte bleiben, 4 Nächte zahlen und einen zusätzlichen Gutschein für 2 Cocktails im Paw Paw Patch Restaurant (01.04.12 - 31.03.13)						
Obligatorische Transfers ab/bis Flughafen Rarotonga						
		01.04.12 - 31.03.13	ZI1611966	73 63 60 60	0 - -	- -



## Sanctuary Rarotonga ★★★★★

Rarotonga



**Lage:** Am Aroa Beach, an der Südwestküste Rarotongas

**Beschreibung:** Das nette Resort befindet sich in absoluter Idylle: Weiße Sandstrände, fantastische Ausblicke über die Aroa Lagune und eine atemberaubende Unterwasserwelt werden Sie beeindruckend. Genießen Sie einen entspannten Urlaub an den Stränden Rarotongas oder wählen Sie aus einer der zahlreichen Aktivitäten aus. Auf keinen Fall sollten Sie einen Ausflug zum Punanga Nui Markt verpassen, auf dem Sie kulinarische Köstlichkeiten probieren können.

**Einrichtungen:** 2 Restaurants, Bar, Swimmingpool, Fitnessraum, Wellnessbereich, Internetzugang, Wäscheservice, Souvenirgeschäft



**Zimmer (48):** Geschmackvoll eingerichtet mit Dusche, WC, Föhn, Klimaanlage, TV, Radiowecker, DVD-Spieler, Telefon, Internetzugang, Safe, Kühlschrank, Kaffee-/Teezubereiter, Terrasse

**Aktivitäten:** Schnorcheln, Kanu-, Kajakfahren; Gegen Gebühr: Fahrrad-, Autoverleih, Inselausflüge, Allrad-safaris, Tauchen, Tennis

**Verpflegung:** Tropisches Frühstück

**Besonderheiten:** Kinder sind ab 16 Jahren willkommen

## Aitutaki Lagoon Resort ★★★★★

Aitutaki



**Lage:** Auf einer privaten kleinen Insel, ca. 10 Minuten vom Flughafen und 2 Minuten mit dem Boot vom Festland

**Beschreibung:** Erleben Sie paradiesische Tage in dieser abgelegenen Anlage, die über die einzigen am Rand der Lagune liegenden Overwater Bungalows der Cook Inseln verfügt. Genießen Sie mit Palmen gesäumte Traumstrände und eine einzigartige Unterwasserwelt.

**Einrichtungen:** 2 Restaurants, 2 Bars, Swimmingpool, Wellnessbereich, Bibliothek, Internetzugang, Souvenirgeschäft, Wäscheservice, Wassersport-Zentrum

**Zimmer (36):** Alle Bungalows im polynesischen Stil mit Dusche, WC, Föhn, Klimaanlage, Bademantel, TV, Radio,



DVD-Spieler, Telefon, Safe, Kühlschrank, Terrasse; **Beachfront Bungalows** und **Premium Beachfront Bungalows** in Strandlage mit Balkon; **Overwater Bungalows** mit Außendusche, Blick auf die Lagune und direktem Zugang zum Meer

**Verpflegung:** Tropisches Frühstück

**Aktivitäten:** Schnorcheln, Kajak- und Kanufahren

**Anreise:** Ab Rarotonga mit dem Flugzeug in 40 Minuten.

## Pacific Resort Aitutaki ★★★★★

Aitutaki



**Lage:** An der Westküste Aitutakis, 10 Minuten vom Flughafen

**Beschreibung:** Das Hotel ist als "World's Leading Boutique Island Resorts" ausgezeichnet und liegt harmonisch eingebettet zwischen tropischen Wäldern und dem mehr als 1,5 km langen weißen Sandstrand. Das von Palmen umgebene Resort wird von Teichen, Brücken und plätschernden Wasserfällen durchzogen und verbindet die polynesische Architektur perfekt mit einer kolonialen Einrichtung. Selbst erfahrene Südseereisende werden von der Atmosphäre und dem besonderen Service, den Sie erwarten dürfen, begeistert sein.

**Einrichtungen:** 2 Restaurants, Bar, Swimmingpool, Wellnessbereich, Bibliothek, Wäscheservice, Souvenirgeschäft

**Zimmer (27):** Freistehende **Beachfront Bungalows** mit Dusche, WC, Föhn, Klimaanlage, Deckenventilator, TV, Radio, CD-Spieler, Telefon, Internetzugang, Safe, kleinem Kühlschrank, Kaffee-/Teezubereiter, Fliegengitter, weitläufiger Terrasse mit Tagesbett; **Beachfront Suiten** mit größerem Wohnbereich und direktem Zugang zum Strand

**Aktivitäten:** Schnorcheln, Kajakfahren; Gegen Gebühr: Tauchen, Windsurfen, Segeln, Hochseefischen, Bootsausflüge in die Lagune, Autoverleih

**Verpflegung:** Frühstück

**Anreise:** Ab Rarotonga mit dem Flugzeug in 40 Minuten. (Flughafentransfer ab/bis Flughafen Aitutaki inklusive)





**Etu Moana Beach Villas** ★★★☆

Aitutaki



**Lage:** An der Nordwestküste in Atupa  
**Beschreibung:** Die Anlage mit Blick in Richtung Westen bietet Ihnen die schönsten Sonnenuntergänge auf Aitutaki. In einer traumhaften Umgebung können Sie sich ganz der Erholung hingeben und die Ruhe genießen. Auf der einen Seite bietet sich Ihnen ein Blick auf die mit Palmen bewachsenen Berge und auf der anderen eine faszinierende Aussicht auf die Lagune.  
**Einrichtungen:** Bar, Swimmingpool, Internetzugang, Wäscheservice  
**Zimmer (8):** Die großzügigen im polynesischen Stil gestalteten Bungalows sind ausgestattet mit Bad oder Dusche, WC, kleinem Garten mit Außendusche, Klimaanlage,



Deckenventilator, TV, Telefon, komplett eingerichteter Küche, Terrasse  
**Verpflegung:** Frühstück  
**Aktivitäten:** Schnorcheln, Kajakfahren, Fahrradverleih  
**Anreise:** Ab Rarotonga mit dem Flugzeug in 40 Minuten.

**Samade on the Beach** ★★☆☆

Aitutaki



**Lage:** Am Ootu Beach an der Nordostküste Aitutakis  
**Beschreibung:** Das Hotel zeichnet sich durch seine traumhafte Lage und das freundliche Personal aus. Genießen Sie unbeschwerter Urlaubstage am Ootu Beach, von dem aus Sie die türkis schillernde Aitutaki Lagune überblicken können. Besondere Erlebnisse sind der sonntägliche Barbecue mit frischem Fisch und weiteren Köstlichkeiten und das dienstags stattfindende „Polynesian Island Night“ Buffet, während denen Sie die Möglichkeit haben, Einheimische kennenzulernen.  
**Einrichtungen:** Restaurant, Strandbar, Wäscheservice  
**Zimmer (12):** Freistehende Bungalows,



nur 50 m vom Strand und der Lagune entfernt, mit Dusche, WC, Föhn, Klimaanlage, Deckenventilator, Külschrank, Kaffee-/Teezubereiter, Terrasse mit Ausblick auf den Garten  
**Verpflegung:** Tropisches Frühstück  
**Aktivitäten:** Schnorcheln, Kajakfahren; Gegen Gebühr: Motorroller- und Autoverleih  
**Anreise:** Ab Rarotonga mit dem Flugzeug in 40 Minuten

Preise pro Person in CHF		Kinder im Zimmer der Eltern	
Übernachtung im DZ bei Belegung mit ... Personen			
Kategorie	Saison	EDV-Code	1 2 3 4 Anzahl Alter Preis
<b>Sanctuary Rarotonga****</b>			
<b>Rarotonga</b>			
Beachfront Suite	01.04.12 - 31.10.12	Z11611967	408 204 169 - 0 - -
	01.11.12 - 19.12.12		371 185 157 - 0 - -
	20.12.12 - 10.01.13		408 204 169 - 0 - -
	11.01.13 - 31.03.13		371 185 157 - 0 - -
inkl. Frühstück, Schnorcheln, Kanu-, Kajakfahren			
Das Hotel nimmt an der "Dining Experience" teil. Weitere Erklärungen zu dem Programm finden Sie auf S. 13.			
Es gelten gesonderte Stornobedingungen: Bis 31 Tage vor Reiseantritt: lt. AGB, 30-15 Tage vor Reiseantritt: 55%, ab 14 Tage vor Reiseantritt: 90%			
Obligatorische Transfers ab/bis Flughafen Rarotonga			
	01.04.12 - 31.03.13	Z11611968	73 63 60 - 0 - -
<b>Aitutaki Lagoon Resort****</b>			
<b>Aitutaki</b>			
Beachfront Bungalow	01.04.12 - 31.10.12	Z11600046	524 262 207 - 2 0-11 0
	01.11.12 - 19.12.12		476 238 191 - 2 0-11 0
	20.12.12 - 10.01.13		524 262 207 - 2 0-11 0
	11.01.13 - 31.03.13		476 238 191 - 2 0-11 0
Premium Beach Bung.	01.04.12 - 31.10.12	Z11614135	609 304 235 - 0 - -
	01.11.12 - 19.12.12		554 277 217 - 0 - -
	20.12.12 - 10.01.13		609 304 235 - 0 - -
	11.01.13 - 31.03.13		554 277 217 - 0 - -
Overwater Bungalow	01.04.12 - 31.10.12	Z11605446	1'029 515 376 - 2 0-11 0
	01.11.12 - 19.12.12		933 467 343 - 2 0-11 0
	20.12.12 - 10.01.13		1'029 515 376 - 2 0-11 0
	11.01.13 - 31.03.13		933 467 343 - 2 0-11 0
inkl. tropisches Frühstück, Schnorcheln, Kajak- und Kanufahren			
Das Hotel nimmt an der "Dining Experience" teil. Weitere Erklärungen zu dem Programm finden Sie auf S. 13.			
Es gelten gesonderte Stornobedingungen: Bis 31 Tage vor Reiseantritt: lt. AGB, 30-15 Tage vor Reiseantritt: 55%, ab 14 Tage vor Reiseantritt: 90%			
Einladung zur Teilnahme an der „Sunset Cocktail Party“ (01.04.12 - 31.03.13)			
Obligatorische Transfers ab/bis Flughafen Aitutaki			
	01.04.12 - 31.03.13	Z11604593	46 46 46 - 1 0-11 23
<b>Pacific Resort Aitutaki****</b>			
<b>Aitutaki</b>			
Premium Beachfront	01.04.12 - 31.03.13	Z123498	733 366 287 - 1 3-11 128
Beachfront Suite	01.04.12 - 31.03.13	Z123499	880 440 336 284 1 3-11 128
inkl. Frühstück, kostenloser Flughafentransfer ab/bis Flughafen Aitutaki, Schnorcheln, Kajakfahren			
Das Hotel nimmt an der "Dining Experience" teil. Weitere Erklärungen zu dem Programm finden Sie auf S. 13.			
Es gelten gesonderte Stornobedingungen: Bis 8 Tage vor Reiseantritt: lt. AGB, 7 - 3 Tage vor Reiseantritt: 80%, ab 2 Tage vor Reiseantritt: lt. AGB			
Eine frische Kokosnuss bei Ankunft; ein Verzehrgutschein über NZD 50 pro Nacht ab 3 Nächten Aufenthalt (pro Zimmer); 7 Nächte bleiben, 6 Nächte zahlen und einen zusätzlichen Verzehrgutschein über NZD 50 pro Nacht (nicht kombinierbar mit dem 3 Nächte Bonus); kostenloses Upgrade in die nächsthöhere Zimmerkategorie auf Aitutaki bei einem kombinierten Aufenthalt mit mindestens 5 Nächten im Pacific Resort Rarotonga (S. 6; 01.04.12 - 31.03.13); 5 Nächte bleiben, 4 Nächte zahlen (nicht mit anderem Bonus kombinierbar, 01.11.12 - 31.03.13)			
<b>Etu Moana Beach Villas****</b>			
<b>Aitutaki</b>			
Lagoon Ocean View	01.04.12 - 31.03.13	Z11602767	389 194 - - 0 - -
inkl. Frühstück, Schnorcheln, Kajakfahren; 2 Nächte Mindestaufenthalt			
Es gelten gesonderte Zahlungs- und Stornobedingungen:			
Nach Bestätigung ist eine sofortige Anzahlung von 50% des Reisepreises fällig. Die Restzahlung muss spätestens 30 Tage vor Reisebeginn erfolgen.			
Stornobedingungen: Bis 15 Tage vor Reiseantritt: lt. AGB, ab 14 Tage vor Reiseantritt: 90%			
Obligatorische Transfers ab/bis Flughafen Aitutaki			
	01.04.12 - 31.03.13	Z11602768	37 37 - - 0 - -
<b>Samade on the Beach**</b>			
<b>Aitutaki</b>			
Garden Bungalow	01.04.12 - 31.10.12	Z124877	190 113 - - 1 0-2 0
	01.11.12 - 31.03.13		162 101 - - 1 0-2 0
inkl. tropisches Frühstück, kostenloser Flughafentransfer ab/bis Flughafen Aitutaki, Schnorcheln, Kajakfahren			
Es gelten gesonderte Stornobedingungen: Bis 31 Tage vor Reiseantritt: lt. AGB, 30-15 Tage vor Reiseantritt: lt. AGB, mindestens jedoch eine Nacht, ab 14 Tage vor Reiseantritt: lt. AGB, mindestens jedoch zwei Nächte			
3 Nächte bleiben, 2 Nächte zahlen inklusive täglichem Frühstück und Flughafentransfers; 5 Nächte bleiben, 4 Nächte zahlen inklusive täglichem Frühstück, 4 x Abendessen und Flughafentransfers (01.04.12 - 31.03.13)			



## Atiu Villas ★★☆☆

Atiu



**Lage:** Am Rande des Hauptortes  
**Beschreibung:** Inmitten eines tropischen Gartens und nur einen kurzen Spaziergang vom weißen Strand entfernt, können Sie Ihren Aufenthalt in ruhiger und entspannter Atmosphäre auf der noch wenig touristisch erschlossenen Insel genießen.  
**Einrichtungen:** Restaurant (sonntags geschlossen), Bar, Grillplatz, Swimmingpool, Tennisplatz, Internetzugang  
**Zimmer (6):** Rustikale Bungalows mit Dusche, WC, Deckenventilator, Radio, CD-Spieler, Küchenzeile, Kühlschrank, Kaffee-/Teezubereiter, Terrasse  
**Verpflegung:** Nur Übernachtung  
**Aktivitäten:** Schnorcheln; Gegen Gebühr: Fahrrad- und Autoverleih  
**Besonderheiten:** In Ihrer Villa finden



Sie einen gut gefüllten Kühl- und Vorratsschrank vor. Bei Abreise zahlen Sie nur die verbrauchten Lebensmittel.  
**Anreise:** Ab Rarotonga und Aitutaki mit dem Flugzeug in 45 Minuten.  
**4 Tage / 3 Nächte Adventure Paket:** 3 Übernachtungen, Abendessen (außer sonntags), Flüge ab/bis Rarotonga, Flughafentransfers auf Atiu, 3 Inselausflüge.

## Babe's Place

Mangaia



**Lage:** Am Ortsrand der Hauptstadt Oneroa  
**Beschreibung:** Erleben Sie die ursprüngliche Südsee in diesem einfachen Gästehaus. Mangaia ist nur unwesentlich kleiner als Rarotonga, aber sehr spärlich besiedelt und gilt als die älteste Insel im Pazifik. Nur fünf Minuten vom Gästehaus entfernt befindet sich der Tuaati Beach mit einer schönen Schwimmstelle. Bei Ebbe können Sie hier den Inselbewohnern beim Fischen an den vorgelegerten Riffen zusehen. Besonders Aktivurlauber werden begeistert sein. Ihre Gastgeber Ura und Mata geben Ihnen gerne Tipps zum Felsklettern, Wandern, Tauchen, Schnorcheln, Reiten und zu Höhlenerkundungen.

**Einrichtungen:** Esszimmer, Küche, Bar (Freitag und Samstag geöffnet), Fernsehzimmer, Telefon, Wäscheservice  
**Zimmer (6):** Zweckmäßig ausgestattete Zimmer mit Dusche, WC, Deckenventilator, Kühlschrank; 2 Zimmer im Haupthaus sind mit Gemeinschaftsbad  
**Verpflegung:** Vollpension  
**Aktivitäten:** Gegen Gebühr: Fahrrad- und Motorrollerverleih, Inselrundfahrten, Angeln  
**Anreise:** Ab Rarotonga mit dem Flugzeug in 45 Minuten.  
**4 Tage / 3 Nächte Adventure Paket:** 3 Übernachtungen, Vollpension, Flüge ab/bis Rarotonga, Flughafentransfers auf Mangaia, 3 Inselausflüge.

## Inselrundfahrt Rarotonga

ab Rarotonga



Erkunden Sie die Insel Rarotonga auf einer dreistündigen Inselrundfahrt. Ihr lokaler Reiseleiter erzählt Ihnen alles Wissenswerte über die Geschichte und Kultur der Insel. Begeben Sie sich auf die Spuren der Vorfahren aus der Zeit von 1.100 n.Chr., indem Sie unter anderem ein heiliges Marae (Versammlungshaus) besuchen. Sie erkunden einst heilige Stätten, die von den ersten Siedlern der Cook Inseln bewohnt wurden.  
 Hotelabholung Mo bis Fr um 10:00 Uhr ab Rarotonga Hotels, englischsprachig, Mindest-/Maximalteilnehmerzahl: 4/22

### Preise pro Person in CHF

Code: TO1604396	Erwachsener	Kind 3-12
01.04.12 - 31.03.13	38	19

## Kulinarische Genüsse

ab Rarotonga



Während dieser dreistündigen Tour am Abend kommen Sie in den Genuss kulinarischer Köstlichkeiten und haben die Möglichkeit zu einem direkten Austausch mit den Einheimischen. Bevor Sie ein dreigängiges Menü genießen, zeigen Ihre Gastgeber Ihnen ihr Anwesen und erzählen Ihnen näheres über die dort vorzufindenden Kräuter und Pflanzen. Anschließend laden Sie Louis und Minar in ihr schön dekoriertes Haus ein und servieren Ihnen ein köstliches Mahl. Nicht nur die feinen Speisen, sondern auch die herzliche Gastfreundschaft, lassen diesen Abend zu einem unvergesslichen Erlebnis werden! Hotelabholung Do um 17:00 Uhr ab Rarotonga Hotels, englischsprachig, Mindest-/Maximalteilnehmerzahl: 10/30

### Preise pro Person in CHF

Code: TO1605521	Erwachsener	Kind 6-12
01.04.12 - 31.03.13	81	47

## Aitutaki Lagoon Cruise

ab Aitutaki



Auf diesem ganztägigen Ausflug segeln Sie durch die Lagune von Aitutaki. Erkunden Sie die einzigartige Unterwasserwelt beim Schnorcheln oder gönnen Sie sich ein Sonnenbad an Bord, bevor Ihnen ein köstliches Barbecue-Mittagessen serviert wird. Anschließend besuchen Sie die kleine Insel One Foot Island, die Sie mit Ihrem traumhaften weißen Sandstrand und dem kristallklaren Wasser verzaubern wird. Nehmen Sie Ihren Reisepass mit, damit Sie sich im Postamt auf One Foot Island einen Stempel geben lassen können.  
 Hotelabholung Mo bis Sa um 10:00 Uhr ab Aitutaki Hotels, englischsprachig, Mindest-/Maximalteilnehmerzahl: 2/50

### Preise pro Person in CHF

Code: TO1605520	Erwachsener	Kind 5-11
01.04.12 - 31.03.13	71	36



## Inselhüpfen Rarotonga und Aitutaki

8 Tage / 7 Nächte ab und bis Rarotonga



Lernen Sie die zauberhaften Cook Inseln in ihrer ganzen Vielfalt kennen: Rarotonga, die dicht bewachsene Hauptinsel mit ihrer zerklüfteten Bergwelt, das traumhafte Korallenatoll Aitutaki und seine berühmte Lagune sowie Atiu in seiner Ursprünglichkeit und natürlichen Schönheit.

Die folgenden Vorschläge kombinieren die zwei bzw. drei beliebtesten Inseln der Cooks. Im Paketpreis sind neben den Unterkünften in Ihrer bevorzugten Kategorie (Standard, Superior oder Deluxe) auch die Transfers zwischen Flughafen und Unterkunft, die Flüge zwischen den Inseln sowie Ausflüge eingeschlossen.

### Reiseverlauf:

**1. Tag Rarotonga**  
Nach Ihrer Ankunft auf Rarotonga werden Sie mit einem traditionellen Blumenkranz begrüßt und zu Ihrem Hotel gebracht.

**2. - 4. Tag Rarotonga**  
Genießen Sie entspannte Tage an den traumhaften Stränden. An einem der Tage, die Sie auf der Hauptinsel der Cook Islands verbringen werden, lernen Sie Rarotonga im Rahmen einer dreistündigen Inselrundfahrt kennen.

**5. Tag Rarotonga - Aitutaki**  
Heute fliegen Sie mit Air Rarotonga weiter auf das Korallenatoll Aitutaki.

**6. - 7. Tag Aitutaki**  
Erkunden Sie die Unterwasserwelt beim Schnorcheln und unternehmen Sie an einem der Tage eine Bootsfahrt durch die schöne Lagune. Dabei können Sie sich an den Geschichten der Crew erfreuen, die Interessantes über die Insel erzählen wird.

**8. Tag Aitutaki - Rarotonga**  
Mit dem Rückflug nach Rarotonga endet Ihre Reise.

### Inselhüpfen mit Atiu:

**1. - 3. Tag**  
Verlauf wie bei der zuvor beschriebenen Reise.

**4. Tag Rarotonga - Aitutaki**  
Heute fliegen Sie mit Air Rarotonga weiter auf das Korallenatoll Aitutaki.

**5. Tag Aitutaki**  
Unternehmen Sie eine Bootsfahrt durch die schöne Lagune – einer der Höhepunkte eines jeden Cook Islands Besuches. Erkunden Sie die Unterwasserwelt beim Schnorcheln oder lauschen Sie den Geschichten der Crew, die sich freuen, ihr Wissen über Land und Leute mit Ihnen zu teilen.

**6. Tag Aitutaki – Atiu**  
Sie fliegen nun weiter nach Atiu, von den Einheimischen auch „Land der Vögel“ genannt.

**7. Tag Atiu**  
Lernen Sie heute zunächst auf einer Inselrundfahrt das noch ursprüngliche Atiu mit allen seinen Sehenswürdigkeiten kennen. Nach einem Picknick am Strand besuchen Sie die beeindruckende Anatakiki Höhle und können bei einer 30-minütigen faszinierenden Wanderung durch die Höhle mit etwas Glück auf den nur auf Atiu vorzufindenden Kopeka Vogel stoßen.

**8. Tag Atiu – Rarotonga**  
Mit dem Rückflug nach Rarotonga endet die Reise.

### Ihre Unterkünfte:

- Standard:**
- Sunset Resort (Poolside Studio)
  - Paradise Cove (Beachfront Bungalow)
  - Atiu Villas (Villa)

- Superior:**
- Royale Takitumu Villas (Lagoonview)
  - Tamanu Beach (1-Bedroom Lagoon)
  - Atiu Villas (Villa)

- Deluxe:**
- Pacific Resort Rarotonga (Beachfront Studio)
  - Pacific Resort Aitutaki (Beachfront Bungalow)

### Das Dining Experience Programm:

Mit dem neuen Programm können Sie Voucher für 27 verschiedene Restaurants auf Rarotonga und Aitutaki vor Abreise erwerben, die in Kombination mit Ihrem Hotelaufenthalt für 5, 7 oder 12 Übernachtungen gelten. Bitte beachten Sie, dass nur ausgewählte Unterkünfte an dem Programm teilnehmen. Nicht verwendete Voucher können nicht rückerstattet werden. Sollte in einem Restaurant während Ihres Besuches eine besondere Veranstaltung wie z.B. eine Inselnacht stattfinden, so ist die Differenz zum Wert des Vouchers vor Ort zahlbar. Zusätzlich zu den Abendessen sind folgende Leistungen inklusive:



- Rarotonga:**
- Meet & Greet Service mit Blumenkette
  - Flughafentransfer zum/vom Hotel auf Rarotonga
  - Tropisches Frühstück im Hotel
  - Voucher für Abendessen im Wert von NZD 50 pro Person und Tag
  - Inselrundfahrt auf Rarotonga
  - Teilnahme an einer Inselnacht (Mi, Fr nachts)

- Aitutaki:**
- Meet & Greet Service mit Blumenkette
  - Flüge Rarotonga - Aitutaki – Rarotonga
  - Flughafentransfer zum/vom Hotel auf Aitutaki
  - Tropisches Frühstück im Hotel
  - Voucher für Abendessen im Wert von NZD 50 pro Person und Tag
  - Bootsfahrt in der Lagune von Aitutaki

Preise pro Person in CHF							Kinder im Zimmer der Eltern		
Übernachtung im DZ bei Belegung mit ... Personen									
Kategorie	Saison	EDV-Code	1	2	3	4	Anzahl	Alter	Preis
<b>Atiu Villas**</b>									
Standard	01.04.12 - 31.03.13	ZI24882	136	68	51	43	1	3-12	9
Es gelten gesonderte Stornobedingungen: Bis 31 Tage vor Reiseantritt: lt. AGB, 30-16 Tage vor Reiseantritt: lt. AGB, mindestens jedoch eine Nacht, 15-8 Tage vor Reiseantritt: lt. AGB, mindestens jedoch zwei Nächte									
Obligatorische Transfers ab/bis Flughafen Atiu									
	01.04.12 - 31.03.13	ZI1605447	19	19	19	-	1	0-11	19
Adventure Paket Atiu									
	01.04.12 - 31.03.13	TO1603716	1'075	872	822	-	1	3-12	538
<b>Babe's Place</b>									
Standard	01.04.12 - 31.03.13	ZI1607336	54	43	38	-	1	0-2	0
inkl. Vollpension; kostenloser Flughafentransfer ab/bis Flughafen Mangaia									
Es gelten gesonderte Stornobedingungen: Bis 31 Tage vor Reiseantritt: lt. AGB, 30-16 Tage vor Reiseantritt: lt. AGB, mindestens jedoch eine Nacht, 15-8 Tage vor Reiseantritt: lt. AGB, mindestens jedoch zwei Nächte									
Adventure Paket Mangaia									
	01.04.12 - 31.03.13	TO1603717	624	591	569	-	1	3-11	410

Preise pro Person in CHF				
Kategorie	Saison	EDV-Code	Doppelzimmer	3-Bettzimmer
<b>Inselhüpfen Rarotonga und Aitutaki</b>				
Standard	01.04.12 - 31.03.13	TO1600909	1'195	-
Superior	01.04.12 - 31.03.13	TO1600910	1'779	1'558
Deluxe	01.04.12 - 31.03.13	TO1600911	2'707	2'266
<b>Inselhüpfen Rarotonga, Aitutaki &amp; Atiu</b>				
Standard	01.04.12 - 31.03.13	TO30230	1'221	-
Superior	01.04.12 - 31.03.13	TO1600406	1'627	1'430
<b>8 Tage / 7 Nächte Rarotonga und Aitutaki</b>			<b>8 Tage / 7 Nächte Rarotonga, Aitutaki &amp; Atiu</b>	
<b>Eingeschlossene Leistungen:</b>			<b>Eingeschlossene Leistungen:</b>	
Begrüßung am Flughafen, 4 Übernachtungen auf Rarotonga und 3 Übernachtungen auf Aitutaki in der gebuchten Kategorie, tägliches Frühstück, Inselrundfahrt auf Rarotonga, Bishop Lagoon Cruise auf Aitutaki, sämtliche Transfers, Flüge Rarotonga - Aitutaki - Rarotonga			Begrüßung am Flughafen, 3 Übernachtungen auf Rarotonga, 2 Übernachtungen auf Aitutaki und 2 Übernachtungen auf Atiu in der gebuchten Kategorie, 5 x Frühstück, Inselrundfahrt auf Rarotonga und Atiu, Bishop Lagoon Cruise auf Aitutaki, Höhlenbesichtigung auf Atiu, sämtliche Transfers, Flüge Rarotonga - Aitutaki - Atiu - Rarotonga	
<b>Nicht eingeschlossene Leistungen:</b>			<b>Nicht eingeschlossene Leistungen:</b>	
Optionale Aktivitäten und persönliche Ausgaben, Trinkgelder, zusätzliche Mahlzeiten und Getränke			Optionale Aktivitäten und persönliche Ausgaben, Trinkgelder, zusätzliche Mahlzeiten und Getränke	
<b>Abfahrtstermine:</b> Täglich			<b>Abfahrtstermine:</b> Mi, Fr, Sa	
Vorbehaltlich Änderungen			Hinweis: Der Preis basiert auf einem Direktflug Aitutaki - Atiu, sollte dieser an bestimmten Tagen nur via Rarotonga möglich sein, erhöht sich der Reisepreis.	
			Vorbehaltlich Änderungen	





## Bula

– **Herzlich Willkommen** auf Fiji! Es gibt kaum einen besseren Ort, um die schönsten Wochen des Jahres zu verbringen. Fiji hat mit seinen 330 Inseln für jeden etwas zu bieten: strahlend weiße, palmengesäumte Strände, traumhafte Inselparadiese zum Schnorcheln, Tauchen und Schwimmen, aber auch gebirgiges Hinterland zum Mountainbiken, Wandern und Raften. Die Hauptinsel Viti Levu bietet sich besonders für einen aktiven Urlaub an. Eine Wandertour durch das gebirgige Inselinnere ist ein unvergessliches Erlebnis. Südsee pur finden Sie vor allem auf den Inselparadiesen der verschiedenen Archipele.

### Einreisebestimmungen

Deutsche, Österreicher und Schweizer benötigen für einen Aufenthalt von bis zu 4 Monaten lediglich einen Reisepass, der über das Rückreisedatum hinaus noch 3 Monate gültig sein muss sowie ein gültiges Rück- oder Weiterflugticket. Sollten Sie über die USA nach Fiji reisen, sind die neuen Bedingungen für Einreise bzw. Transit der USA zu beachten. Informationen unter: <https://esta.cbp.dhs.gov/>

Weitere Auskünfte über derzeit gültige Einreise- und Aufenthaltsbestimmungen erteilt die Botschaft der Republik Fiji-Inseln  
34, Hyde Park Gate  
SW7 5DN, London, Großbritannien  
Tel.: +44 (0)20 75 84 36 61  
Fax: +44 (0)20 75 84 28 34

### Zeitverschiebung

Der Zeitunterschied beträgt je nach Jahreszeit plus 10 bis 11 Stunden.

### Sprache

Die offizielle Landessprache ist Englisch. Die Bewohner sprechen jedoch häufig Fijianisch und Hindi.

### Devisen

Die nationale Währung ist der Fiji Dollar (FJD). Den aktuellen Wechselkurs erfragen Sie bitte bei Ihrer Bank. Die gängigen Kreditkarten werden in allen besseren Hotels, Restaurants und Geschäften als Zahlungsmittel akzeptiert. Mit einer EC-Karte mit Maestrozeichen können Sie am Flughafen und in allen größeren städtischen Gebieten an Geldautomaten mit eben diesem Zeichen Geld abheben.

### Obligatorische Transfers

Die Reservierung der Transfers bei den einzelnen Unterkünften ist obligatorisch, da diese zusätzlich die Begrüßung durch unsere Agentur vor Ort mit einer Muschelkette und damit verbunden, die Aushändigung der Originalvoucher (z.B. Transfer- oder Hotelvoucher und Tickets für Inlandsflüge) enthält sowie die Transfers zwischen Flughafen und Hotel auf dem Standardweg.

Weitere allgemeine Informationen erhalten Sie unter: [www.bulafiji.de](http://www.bulafiji.de)



## Vuda Lookout Tour

ab Nadi



Auf diesem halbtägigen Ausflug lernen Sie das Landesinnere der Region Nadi näher kennen. Durch das malerische Sabeto Tal erreichen Sie den „Garden of the Sleeping Giant“. Hier können Sie sich an der umfangreichen Orchideensammlung erfreuen, die 1977 von dem amerikanischen Schauspieler Raymond Burr angelegt und mittlerweile zum Nationalpark erklärt wurde. Anschließend geht es in die hübsch gelegene Ortschaft Viseisei. Der Mythologie nach sollen hier die ersten Fijianer an Land gegangen sein. Während einer Führung erfahren Sie Näheres über den Ort und die Handwerkskunst der Einheimischen.



Vom Vuda Aussichtspunkt genießen Sie einen atemberaubenden 360°-Ausblick auf die westlichen Berghänge, auf die Bucht von Nadi und die Yasawa Inselgruppe. Hotelabholung täglich um 08:30 Uhr und 12:30 Uhr ab Nadi Hotels, englischsprachig, Mindestteilnehmerzahl: 2

Preise pro Person in CHF		
Code: TO1605184	Erwachsener	Kind 3-15
01.04.12 - 31.03.13	59	29

## Koroipita Exkursion

ab Nadi/Denarau



Nach der Abholung von Ihrem Hotel besuchen Sie den Markt von Lautoka, der zweitgrößten Stadt Fijis. Anschließend führt Sie die Fahrt nach Koroipita, 10 Minuten außerhalb Lautoka's, wo im Rahmen eines Sozialprojektes etwa 500 Menschen, die zuvor obdachlos waren, ein neues Zuhause gefunden haben. Während einer Führung durch das Dorf erhalten Sie einen interessanten Einblick in das Leben der Menschen und die Infrastruktur des Dorfes und lernen bestimmt auch einige der Bewohner kennen. Auf dem Rückweg halten Sie am Vuda Aussichtspunkt, von dem Sie eine wunderschöne Sicht über die Insel haben und sich



bei tropischen Früchten und Säften erfrischen können. Hotelabholung täglich um 09:00 Uhr und 13:00 Uhr ab Nadi Hotels, englischsprachig, Mindest-/Maximalteilnehmerzahl: 2/4

Preise pro Person in CHF	
Code: TO1601997	Preis
01.04.12 - 31.03.13	264





## Heiraten auf den Fiji Inseln

Traumhochzeit auf Malolo Island oder an der Coral Coast

Ein unvergesslicher Tag an einem unvergesslichen Ort. Zelebrieren Sie den schönsten Tag Ihres Lebens am weißen Sandstrand mit türkis-schimmerndem Wasser auf Malolo Island in der Mamanuca Inselgruppe oder in der unvergleichlichen „Bure Ni Loloma“ (Haus der Liebe) Kapelle an der Coral Coast im Süden von Viti Levu.

### Hinweise:

Auch in Fiji ist es mittlerweile möglich relativ unkompliziert legal zu heiraten. Um den schönsten Tag Ihres Lebens auf einer der 330 traumhaften Inseln zu feiern, benötigen Sie eine Eheerlaubnis. Diese wird Ihnen von den Standesämtern in Fiji erteilt. Für die Beantragung müssen beide Ehegatten persönlich im Büro erscheinen und müssen mindestens drei Werktage vor der Hochzeit auf den Inseln anwe-

send sein. Die Genehmigung kann innerhalb eines Werktages ausgestellt werden und ist 21 Tage gültig. Die Antragsstellung von Deutschland aus ist nicht möglich. Außerdem benötigen Sie einen gültigen Reisepass, eine Geburtsurkunde (falls Braut oder Bräutigam vorher bereits verheiratet waren auch die Scheidungs- oder Sterbeurkunde), beglaubigte Übersetzungen der Dokumente in englischer Sprache, sowie zwei Trauzeugen. Wenn Sie nicht Ihre eigenen Trauzeugen mitbringen, können diese vor Ort arrangiert werden. Für die Anerkennung der Hochzeit in Deutschland benötigen Sie eine Apostille, die Ihnen das Außenministerium in Fiji erteilt. Die Ausstellung dieser dauert in der Regel bis zu vier Wochen und wird Ihnen per Post zugesandt. Damit der schönste Tag Ihres Lebens genau nach Ihren

Vorstellungen verläuft und Sie ihn in vollen Zügen genießen können, kümmert sich gerne unsere Agentur vor Ort um die gesamte Organisation, egal ob es sich um den Flughafentransfer, die Frisur und das Make-up der wunderschönen Braut oder um die Hochzeitszeremonie handelt. Wir stellen Ihnen gerne ein Hochzeitpaket ganz nach Ihren Wünschen zusammen, ob die Trauung am Strand, auf einer einsamen Insel oder in traditioneller fijiischer Bekleidung mit Blumenschmuck stattfinden soll, das ist ganz Ihren Wünschen überlassen. Fragen Sie Ihren Spezialisten von Boomerang Reisen.



- Die Standesämter in Nadi und Sigatoka sind nur Mo bis Fr (außer an Feiertagen) in der Zeit von 08:30 Uhr bis 16:00 Uhr bzw. 16:30 Uhr (Sigatoka) geöffnet. Die Antragstellung dauert in der Regel ca. 30 Minuten.
- Eine Kopie der benötigten Unterlagen muss 3 Wochen vor der Hochzeit an unsere Agentur vor Ort gesendet werden, was Boomerang Reisen selbstverständlich für Sie übernimmt.



Preise in CHF	
Saison	Brautpaar
<b>Hochzeitpaket Malolo Island</b>	EDV-Code: TO1604743
01.04.12 - 31.03.13	2'481
<b>Eingeschlossene Leistungen:</b> Das Hochzeitpaket auf Malolo Island beinhaltet die Trauzeremonie durch einen Priester inklusive sämtlicher Formalitäten und Heiratsurkunde, Transfer zum Standesamt zur Antragsstellung inkl. Genehmigung, Ort für Zeremonie inkl. Herrichtung, Blumenkränze für Braut und Bräutigam, Blumenschmuck, Brautstrauß, Knopflochblume, Chor, traditionelle fijiische Krieger, traditionelle fijiische Hochzeitskleidung (wenn gewünscht), 2 Flaschen Sekt, romantisches Abendessen für zwei am Strand, „Leilani's Spa“	Paket (inkl. Maniküre, Pediküre u. Massage für die Braut, Pediküre für Bräutigam), Apostille <b>Nicht eingeschlossene Leistungen:</b> Übernachtungen auf Malolo Island, optionale Aktivitäten und persönliche Ausgaben, Flughafentransfers, Transfer ab/bis Nadi nach Malolo Island, Trinkgelder Vorbehaltlich Änderungen
Es gelten gesonderte Stornobedingungen: Bis 5 Tage vor Reiseantritt: lt. AGB, ab 4 Tage vor Reiseantritt: 90%	

Preise in CHF	
Saison	Brautpaar
<b>Hochzeitpaket Coral Coast</b>	EDV-Code: TO1604770
01.04.12 - 31.03.13	2'480
<b>Eingeschlossene Leistungen:</b> Das Hochzeitpaket in der Bure Ni Loloma Kapelle beinhaltet die Trauzeremonie durch einen Priester inklusive sämtlicher Formalitäten und Heiratsurkunde, Hochzeitsvorbereiter, Transfer zum Standesamt zur Antragsstellung inkl. Genehmigung, Blumenschmuck in der Kapelle, Brautstrauß und Diadem, Knopflochblume, zweistöckige Hochzeitstorte, 1 Flasche Champagner, Musiker, romantisches Abendessen und Champagner-Frühstück im Bett für das Brautpaar, Apostille <b>Nicht eingeschlossene Leistungen:</b> Übernachtungen im Outrigger on the Lagoon	Fiji, optionale Aktivitäten und persönliche Ausgaben, Flughafentransfers, Transfer ab/bis Nadi zur Coral Coast, Trinkgelder Vorbehaltlich Änderungen
Es gelten gesonderte Zahlungs- und Stornobedingungen: Nach Bestätigung ist innerhalb von 14 Tagen eine Anzahlung von 50% des Reisepreises fällig, die nicht rückerstattbar ist. Die Restzahlung muss spätestens 30 Tage vor Reiseantritt erfolgen. Stornobedingungen: Bis 31 Tage vor Reiseantritt: 55%, ab 30 Tage vor Reiseantritt: 90%	



## Outrigger on the Lagoon Fiji ★★★★★

Coral Coast



**Lage:** An der Coral Coast im Süden von Viti Levu, etwa 1 Stunde vom Flughafen Nadi

**Beschreibung:** Das mit dem Fiji Tourism Award ausgezeichnete Resort ist ein Traum inmitten einer 16 ha großen tropischen Gartenlandschaft. Am schönen weißen Sandstrand gelegen, bietet die familienfreundliche Anlage für jeden Geschmack etwas. Nicht verpassen sollten Sie das zweimal wöchentlich stattfindende typisch fijianische Fest im Restaurant „Meke and Lovo“ mit kulinarischen Spezialitäten aus dem Erdofen und traditionellen Tänzen und Gesängen.

**Einrichtungen:** 5 Restaurants, 4 Bars, Swimmingpool, Wellnessbereich, Fitnessraum, Tennisplatz, Golfübungsplatz, PADI Tauchbasis, Kinderbetreuung, Wäscheservice, Geschäfte, Wechselstube

**Zimmer (254):** Großzügige Superior Resort View und Deluxe Ocean View Rooms im Haupthaus mit Bad oder Dusche, WC, Föhn, Bademan-

tel, Klimaanlage, Deckenventilator, TV, Telefon, Playstation, Internetzugang, Safe, Kühlschrank, Kaffee-/Teezubereiter, Balkon mit Ausblick auf den Garten oder das Meer; freistehende Plantation Bures mit Terrasse und Hängematte

**Verpflegung:** Nur Übernachtung  
**Aktivitäten:** Schnorcheln, Kajakfahren, Rudern, tägliches Unterhaltungsprogramm; Gegen Gebühr: Tauchen, Autoverleih

**Besonderheiten:** Bei Aufenthalt in den Kategorien Deluxe Ocean View und Bures genießen Sie den einzigartigen Talai Service. Ein Butler steht Ihnen zum persönlichen Service zur Verfügung und bietet Ihnen zum Aperitif täglich Champagner und Kanapees in Ihrem Zimmer an.



**7 Tage / 6 Nächte Luxus Heli-Combo:** Verbringen Sie je 3 Übernachtungen im Outrigger on the Lagoon (Deluxe Ocean View Room, Suite oder Bure) und im Castaway Island Resort (S. 19; Island, Ocean View oder Beach Bure) und Sie erhalten einen kostenlosen Transfer vom Outrigger nach Castaway (oneway), eine kostenlose einstündige Behandlung im Bebe Spa und einen Delfinbeobachtungsausflug mit dem Schnellboot (für 2 Personen, 01.04.12 - 31.03.13, nicht kombinierbar mit anderen Boni).

## Crusoe's Retreat ★★★★★

Coral Coast



**Lage:** An der Coral Coast auf Viti Levu, zwei Stunden vom Flughafen Nadi

**Beschreibung:** Das Resort ist eingebettet in eine 9 ha große Gartenlandschaft, abseits des Highways gelegen und ermöglicht so einen ruhigen und entspannten Aufenthalt. Neben Erholung lässt das umfangreiche Angebot an Aktivitäten bestimmt keine Langeweile aufkommen. Mehrmals in der Woche finden Grillfeste, Tanzvorführungen oder ein traditionelles Lovo-Essen statt, bei denen Sie die fijianische Gastfreundschaft erleben können. Ebenfalls lohnenswert ist der Besuch des naheliegenden Dorfes Namaqumaqa, wo Sie mit den Einheimischen schnell in Kontakt kommen und mehr über das Leben auf Fiji erfahren.

**Einrichtungen:** Restaurant, Bar, Swimmingpool, PADI Tauchbasis, Internetzugang, Wäscheservice, Boutique

**Zimmer (29):** Einfache Seaview Bures am Hügel gelegen mit Blick auf die Lagune und das Meer, ausgestattet mit Dusche, WC, Föhn, Deckenventilator, Telefon, Safe, Kühlschrank, Kaffee-/Teezubereiter, Terrasse; großzügigere Seaside Bures mit gleicher Ausstattung

**Verpflegung:** Frühstück  
**Aktivitäten:** Schnorcheln, Kajakfahren, Schnuppertauchgang, geführter Besuch des angrenzenden Dorfes, Tennis; Gegen Gebühr: Tauchen, Ausflüge nach Pacific Harbour und Suva, Rafting, Jetbootfahren, Kanufahren, Inselausflüge, Animationsprogramm





**First Landing Resort** ★★★☆☆

Lautoka - Vuda Point



**Lage:** 15 Minuten vom Flughafen Nadi  
**Beschreibung:** Das kleine, inmitten eines tropischen Gartens gelegene Resort verfügt über den einzigen weißen Sandstrand in der Region um Nadi und ist ein idealer Ort, um sich in entspannter Atmosphäre zu erholen. Ein besonderes Augenmerk liegt auf dem freundlichen Service und der herzlichen Gastfreundschaft.  
**Einrichtungen:** Restaurant, Bar, Swimmingpool, Wellnessbereich, Kinderbetreuung, Boutique  
**Zimmer (37):** Im lokalen Stil erbaute **Garden Bures** mit Dusche, WC, Föhn, Klimaanlage, Deckenventilator, Telefon, Internetzugang, Kühlschrank, Kaffee-/Teezubereiter und Terrasse; **Beachfront Spa Bures** zusätzlich mit



Whirlpoolwanne und Meerblick; **2-Bedroom Garden Villas** mit zwei Schlafzimmern, separatem Wohnbereich, zweites Bad mit Whirlpoolwanne und Außendusche, komplett eingerichteter Küche, TV, DVD-Spieler, Veranda mit Swimmingpool und Grillmöglichkeit  
**Verpflegung:** Frühstück  
**Aktivitäten:** Schnorcheln, Kajak-, Kanufahren; Gegen Gebühr: Tauchen, Ausflüge in die Umgebung oder mit dem Boot zu benachbarten Inseln, Helikopterrundflüge, Autoverleih

**The Fiji Orchid** ★★★★★

Nähe Lautoka



**Lage:** 15 Minuten vom Flughafen Nadi in nördlicher Richtung und 10 Minuten von Lautoka  
**Beschreibung:** Die Unterkunft ist der ideale Ort für Reisende, die sich nicht hetzen lassen möchten, sondern beabsichtigen, die Ruhe vor Ihrem Weiterflug zu genießen. Durch die Nähe zum Flughafen wird Ihnen dies ermöglicht. In einen tropischen Garten am Fuße des vulkanischen Nausori Hochlands gebettet und in der Nähe des Saweni Strandes, bietet die Unterkunft alles, was Sie zum Entspannen benötigen. Das besondere Etwas versprühen die vielfältigen und prächtigen Orchideen.  
**Einrichtungen:** Restaurant, Bar, Lounge, Swimmingpool, Wellness-



bereich, Boutique  
**Zimmer (6):** Im tropischen Garten gelegene, sehr geräumige und elegant eingerichtete Bures mit Dusche, WC, Klimaanlage, Terrasse  
**Verpflegung:** Frühstück  
**Aktivitäten:** Gegen Gebühr: Tennis, Golf, Ausflüge in die Umgebung  
**Besonderheit:** Kinder sind ab 12 Jahren willkommen.



**Boomerang-Mitarbeiter Tipp**

Christin Baumann - Boomerang Reisen Büro Berlin



Ich empfehle Ihnen, am besten direkt bei Ankunft Ihre Uhr abzulegen und sich von jedem einzelnen Tag einfach treiben zu lassen. Tauchen Sie ein in die „Fiji-Time“, die liebenswerten Fijianer werden Ihnen dabei helfen! Nehmen Sie Platz in einer Hängematte zwischen Palmen mit Blick auf das

türkisfarbene Meer und lassen Sie Ihre Seele baumeln. Ich habe dieses „zeitlose Leben“ sehr genossen - perfekt für die schönste Zeit im Jahr. Eine kleine Perle in den Mamanucas ist die hübsche Insel Mana Island, welche einem magnetisch und malerisch erscheint. Ihre freundlichen Gastgeber heißen Sie herzlich mit Musik und einem erfrischendem Getränk willkommen.

Preise pro Person in CHF								Kinder im Zimmer der Eltern	
Übernachtung im DZ bei Belegung mit ... Personen									
Kategorie	Saison	EDV-Code	1	2	3	4	Anzahl	Alter	Preis
<b>Outrigger on the Lagoon Fiji*****</b>								Coral Coast	
Superior Resort	01.04.12 - 31.03.13	Z1605683	258	129	86	-	1	0-12	0
Deluxe Ocean	01.04.12 - 31.03.13	Z1605684	338	169	113	-	1	0-12	0
Plantation Bure	01.04.12 - 31.03.13	Z1605685	429	215	143	-	1	0-12	0
inkl. Schnorcheln, Kajakfahren, Rudern, tägliches Unterhaltungsprogramm Preise für die Heli-Combo mit dem Castaway Island Resort (S. 19) auf Anfrage. Es gelten gesonderte Stornobedingungen: Bis 15 Tage vor Reiseantritt: lt. AGB, 14-8 Tage vor Reiseantritt: lt. AGB, mindestens jedoch eine Nacht, ab 7 Tage vor Reiseantritt: 90% 4 Nächte bleiben, 3 Nächte zahlen; 7 Nächte bleiben, 5 Nächte zahlen; 10 Nächte bleiben, 7 Nächte zahlen (01.04.12 - 23.12.12 und 11.01.13 - 31.03.13)									
Obligatorische Transfers ab/bis Flughafen Nadi									
	01.04.12 - 31.03.13	Z1605689	120	120	120	-	1	3-11	60
<b>Crusoe's Retreat****</b>								Coral Coast	
Seaview Bure	01.04.12 - 31.03.13	Z1600715	133	66	-	-	0	-	-
Seaside Bure	01.04.12 - 31.03.13	Z1600717	188	94	77	-	2	0-12	0
inkl. Frühstück, Schnorcheln, Kajakfahren, Schnuppertauchgang, geführter Besuch des angrenzenden Dorfes, Tennis Es gelten gesonderte Stornobedingungen: Bis 30 Tage vor Reiseantritt: lt. AGB, 29-14 Tage vor Reiseantritt: lt. AGB, mindestens jedoch eine Nacht, 13-7 Tage vor Reiseantritt: 55%, ab 6 Tage vor Reiseantritt: 90% Traditionelle fijianische Begrüßung mit Blumenkranz bei Ankunft, Begrüßungsgetränk (01.04.12 - 31.03.13); kostenfreie halbstündige Massage ab 5 Nächten Aufenthalt (max. 2 Personen, 01.04.12 - 31.03.13); 7 Nächte bleiben, 5 Nächte zahlen (01.04.12 - 31.05.12, 01.11.12 - 20.12.12 und 10.01.13 - 31.03.13); 7 Nächte bleiben, 6 Nächte zahlen (01.06.12 - 30.11.12, Boni sind nicht kombinierbar)									
Obligatorische Transfers ab/bis Flughafen Nadi									
	01.04.12 - 31.03.13	Z1607354	83	83	64	-	0	-	-
<b>First Landing Resort***</b>								Lautoka - Vuda Point	
Garden Bure	01.04.12 - 31.03.13	Z124884	206	103	80	69	2	0-16	0
Beachfront Spa	01.04.12 - 31.03.13	Z124886	258	129	97	81	2	0-16	0
2-Bedroom Villa	01.04.12 - 31.03.13	Z1600712	408	204	149	121	2	0-16	0
inkl. Frühstück, Schnorcheln, Kajak-, Kanufahren Es gelten gesonderte Stornobedingungen: Bis 15 Tage vor Reiseantritt: lt. AGB, 14-8 Tage vor Abreise: lt. AGB, mindestens jedoch eine Nacht, ab 7 Tage vor Reiseantritt: 90% Willkommensgetränk; 3 Nächte bleiben, 2 Nächte zahlen; 5 Nächte bleiben, 4 Nächte zahlen (01.04.12 - 31.03.13)									
Obligatorische Transfers ab/bis Flughafen Nadi									
	01.04.12 - 31.03.13	Z1602488	82	82	82	82	0	-	-
<b>The Fiji Orchid*****</b>								Nähe Lautoka	
Garden Bure	01.04.12 - 31.03.13	Z1613726	360	180	153	-	0	-	-
inkl. Frühstück, kostenloser privater Flughafentransfer Es gelten gesonderte Stornobedingungen: Bis 15 Tage vor Reiseantritt: lt. AGB, ab 14 Tage vor Reiseantritt: 90%									
<b>Raffles Gateway Hotel (ohne Abbildung)</b>								Nadi Flughafen	
Deluxe Room	01.04.12 - 31.03.13	Z123501	106	53	39	33	0	-	-
inkl. kostenloser Flughafentransfers									



## Sofitel Fiji Resort & Spa

Denarau Island



**Lage:** Nur 20 Minuten vom Flughafen Nadi, auf der durch einen schmalen Damm mit der Hauptinsel verbundenen Insel Denarau

**Beschreibung:** Das Sofitel Fiji Resort & Spa ist eines der neuesten und besten Hotels auf der kleinen Insel Denarau. Das am Strand gelegene Resort besticht durch seine warme Gastfreundschaft und der Kombination von pazifischer Tradition mit französischem Anspruch.

**Einrichtungen:** 2 Restaurants, 3 Bars, Swimmingpool, Fitnessraum, Wellnessbereich, Internetzugang, Wäscherservice, Bibliothek, Hochzeitskapelle, Boutique, Parkplätze

**Zimmer (296):** Sehr geräumige und modern eingerichtete Superior Resort Rooms mit Bad oder Dusche,

WC, Föhn, TV, Radio, Telefon, Internetzugang, Safe, Minibar, Balkon; **Superior Ocean View Rooms** mit zusätzlichem Meerblick

**Verpflegung:** Nur Übernachtung

**Aktivitäten:** Schnorcheln, Kajakfahren, Volleyball; Gegen Gebühr: Tauchen, Segeln, Ausflüge in die Umgebung, Fahrrad- und Autoverleih



## Sonaisali Island Resort ★★★★★

Sonaisali Island



**Lage:** Auf einer vorgelagerten Insel, nur 300 m von der Hauptinsel Viti Levu und 25 Minuten vom Flughafen

**Beschreibung:** Die von Palmen umgebene Anlage ist eine gelungene Kombination aus traditioneller fiji-anischer Architektur und modernem Komfort. Entspannen Sie sich oder nutzen Sie das vielseitige Angebot an Aktivitäten und Ausflügen, das durch seine Nähe zum Festland keine Wünsche offen lässt. Wöchentlich werden traditionelle fiji-anische Aufführungen mit Feuerzeremonie und Live-Musik dargeboten.

**Einrichtungen:** 2 Restaurants, 3 Bars, Swimmingpool, Wellnessbereich, Internetzugang, Kinderbetreuung, Wäscherservice, 2 Geschäfte

**Zimmer (123):** Komfortabel ausgestattete **Beachfront Hotel Rooms** mit Bad oder Dusche, WC, Föhn, Bügeleisen, Klimaanlage, Deckenventilator, TV, DVD-Spieler, Radiowecker, Telefon, Safe, Minibar, Kaffee-/Teezubereiter, Balkon mit Meerblick; geräumigere **Ocean View Bures** mit Veranda und eingeschränktem Meerblick; **Beachfront Spa Bures** mit erhöhter Veranda, zusätzlichem Whirlpool und Meerblick

**Verpflegung:** Frühstück

**Aktivitäten:** Tennis, Volleyball, Windsurfen, Kajak- und Katamaranfahnen, Animationsprogramm; Gegen Gebühr: Schnorchelausflüge, Tauchen, Sportfischen, Wasserski, Reiten

**Anreise:** Mit dem Boot in 5 Minuten





**Castaway Island** ★★★★★

Mamanucas



**Lage:** Im Süden der Inselgruppe der Mamanucas, etwa 30 km westlich vom Flughafen Nadi

**Beschreibung:** Einem traditionellen fijianischen Dorf nachempfunden, ist das Resort mit seinen strohgedeckten Bungalows wunderschön der Landschaft angepasst. Die traumhaften Strände und das Korallenriff, welches die Insel umgibt, bieten ideale Voraussetzungen für einen perfekten Tauch- und Badeurlaub.

**Einrichtungen:** Restaurant, 2 Bars, Swimmingpool, PADI Tauchbasis, Massage, Kinderbetreuung, Internetzugang, Boutique

**Zimmer (66):** Traditionelle, komfortable **Island Bures** mit Dusche, WC, Föhn, Klimaanlage, Deckenventila-



tor, Kühlschrank, Kaffee-/Teezubereiter, meist separatem Wohnbereich, Terrasse; **Beachfront Bures** befinden sich direkt am Strand

**Verpflegung:** Nur Übernachtung **Aktivitäten:** Schnorcheln, alle nicht-motorisierten Wassersportaktivitäten, Tennis; Gegen Gebühr: Tauchen, Schnorchelausflüge, Jet- und Wasserskifahren, Delfinbeobachtung

**Anreise:** Ab Denarau Marina mit dem Boot in 90 Minuten (bei Tageslicht)

**Treasure Island Resort** ★★★★★

Mamanucas



**Lage:** Auf Treasure Island, in der Mamanuca Inselgruppe, etwa 17 km vom Flughafen Nadi

**Beschreibung:** Die im Privatbesitz befindliche Treasure Island ist eine Südseeinsel wie aus dem Bilderbuch: Ein Atoll, umgeben von Korallen und schneeweißem Sand, bewachsen mit tropischen Pflanzen. Hier finden Sie ideale Voraussetzungen für zahlreiche Wassersportaktivitäten.

**Einrichtungen:** Restaurant, Bar, 3 Swimmingpools, Wellnessbereich, Tennisplatz, Kinderbetreuung, Wäscheservice, Boutique, Kapelle **Zimmer (66):** Großzügige, renovierte Ocean View Bures mit Dusche, WC, Föhn, Klimaanlage, Deckenven-



tilator, W-LAN, Kühlschrank, Kaffee-/Teezubereiter, Terrasse mit Hängematte und schönem Meerblick

**Verpflegung:** Nur Übernachtung **Aktivitäten:** Schnorcheln, Glasbodenbootfahren, Kids Club, Minigolf, Tennis; Gegen Gebühr: Tauchen, Wasserski, Parasailing

**Anreise:** Ab Denarau Marina mit dem Boot in 40 Minuten (bei Tageslicht)



Preise pro Person in CHF							Kinder im Zimmer der Eltern		
Übernachtung im DZ bei Belegung mit ... Personen									
Kategorie	Saison	EDV-Code	1	2	3	4	Anzahl	Alter	Preis
<b>Sofitel Fiji Resort &amp; Spa</b>							<b>Denarau Island</b>		
Superior Resort Room	01.04.12 - 25.06.12	Z1615437	238	119	93	-	0	-	-
	26.06.12 - 25.10.12		314	157	118	-	0	-	-
	26.10.12 - 20.12.12		238	119	93	-	0	-	-
	21.12.12 - 10.01.13		314	157	118	-	0	-	-
	11.01.13 - 31.03.13		238	119	93	-	0	-	-
Oceanside Room	01.04.12 - 25.06.12	Z11605438	264	132	102	-	1	0-11	0
	26.06.12 - 25.10.12		340	170	127	-	1	0-11	0
	26.10.12 - 20.12.12		264	132	102	-	1	0-11	0
	21.12.12 - 10.01.13		340	170	127	-	1	0-11	0
	11.01.13 - 31.03.13		264	132	102	-	1	0-11	0
inkl. Schnorcheln, Kajakfahren, Volleyball									
Es gelten gesonderte Stornobedingungen im Zeitraum 21.12.12 - 10.01.13: Bis 15 Tage vor Reiseantritt: lt. AGB, ab 14 Tage vor Reiseantritt: 90%									
Ein garantierter Early Check-In ab 3 Nächten Aufenthalt (01.04.12 - 31.03.13); ein tägliches kostenloses Champagner-Frühstück im Lagoon Restaurant ab 5 Nächten Aufenthalt (01.04.12 - 31.03.13, Boni sind nicht kombinierbar)									
Obligatorische Transfers ab/bis Flughafen Nadi									
	01.04.12 - 31.03.13	Z11615446	45	45	45	-	1	3-11	23
<b>Sonaisali Island Resort****</b>							<b>Sonaisali Island</b>		
Beachfront Room	01.04.12 - 31.03.13	Z123512	317	158	126	-	2	0-11	0
Ocean View Bure	01.04.12 - 31.03.13	Z123513	380	190	147	-	3	0-11	0
Beachfront Spa	01.04.12 - 31.03.13	Z123514	467	233	176	-	2	0-11	0
inkl. Frühstück, Tennis, Volleyball, Windsurfen, Kajak- und Katamaranfahren, Animationsprogramm									
Es gelten gesonderte Stornobedingungen: Bis 8 Tage vor Reiseantritt: lt. AGB, 7-3 Tage vor Reiseantritt: lt. AGB, mindestens jedoch zwei Nächte, ab 2 Tage vor Reiseantritt: 90%									
6 Nächte bleiben, 4 Nächte zahlen (01.04.12 - 21.04.12 und 24.12.12 - 17.01.13) bzw. 3 Nächte bleiben, 2 Nächte zahlen inklusive täglichem Frühstücksbuffet, Willkommensgetränk, einer Dschungeltour pro Person, Teilnahme an der wöchentlichen Cocktail Party (22.04.12 - 23.12.12 und 18.01.13 - 31.03.13)									
Obligatorische Transfers ab/bis Flughafen Nadi									
	01.04.12 - 31.03.13	Z11602495	45	45	45	-	1	3-11	22
<b>Castaway Island****</b>							<b>Mamanucas</b>		
Island Bure	01.04.12 - 31.03.13	Z123523	513	256	171	128	2	0-12	0
Beachfront Bure	01.04.12 - 31.03.13	Z123525	657	329	219	164	2	0-12	0
Flat Rate VP	01.04.12 - 31.03.13	Z11607338	210	210	210	-	1	5-12	105
inkl. Schnorcheln (eine Kaution für die Ausrüstung ist zu hinterlegen), aller nichtmotorisierten Wassersportaktivitäten, Tennis									
Flate Rate Vollpension: Nicht buchbar im Zeitraum 20.12.12-13.01.13									
Es gelten gesonderte Stornobedingungen: Bis 22 Tage vor Reiseantritt: lt. AGB, 21-8 Tage vor Reiseantritt: lt. AGB, mindestens jedoch eine Nacht, ab 7 Tage vor Reiseantritt: 90%									
Willkommensgetränk und Teilnahme an der wöchentlichen Cocktailparty (01.04.12 - 31.03.13); Vollpension ist für eine Flatrate erhältlich, die einmalig zu zahlen ist (01.11.12 - 19.12.12 und 14.01.13 - 31.03.13, Boni sind nicht kombinierbar)									
Obligatorische Transfers ab/bis Flughafen Nadi									
	01.04.12 - 31.03.13	Z11602528	166	166	166	166	1	5-15	85
<b>Treasure Island Resort****</b>							<b>Mamanucas</b>		
Oceanview Bure	01.04.12 - 31.03.13	Z124899	457	229	167	-	2	0-11	0
inkl. Schnorcheln, Glasbodenbootfahren, Animationsprogramm, Kids Club, Volleyball, Minigolf, Tennis									
Es gelten gesonderte Stornobedingungen: Bis 5 Tage vor Reiseantritt: lt. AGB, ab 4 Tage vor Reiseantritt: 90%									
Willkommensgetränk; 7 Nächte bleiben, 5 Nächte 01.04.12 - 15.06.12, 15.08.12 - 15.12.12 und 15.01.13 - 31.03.13									
Obligatorische Transfers ab/bis Flughafen Nadi									
	01.04.12 - 31.03.13	Z11602531	158	158	158	-	0	-	-



**Matamanoa Island Resort** ★★★☆

Mamanucas



**Lage:** Inmitten der Inselgruppe der Mamanucas, etwa 30 km westlich vom Flughafen Nadi

**Beschreibung:** Matamanoa ist eine wahre Insel Schönheit und bietet ideale Voraussetzungen für unvergessliche Tage im Paradies. Vom traumhaften Korallensandstrand eröffnen sich Ihnen fantastische Panoramablicke in alle Himmelsrichtungen. Erkunden Sie die türkisblaue Lagune auf einem Schnorchelausflug oder entdecken Sie die Geheimnisse der umgebenden Inselwelt. Lassen Sie den Alltag hinter sich und erleben Sie völlige Ruhe und Entspannung.

**Einrichtungen:** Restaurant, Bar, Swimmingpool, Wellnessbereich, Internetzugang, PADI Tauchbasis, Tennisplatz, Bibliothek, Boutique

**Zimmer (33):** In warmen Farben eingerichtete **Resort Rooms** mit Dusche, WC, Föhn, Bademantel, Klimaanlage, Deckenventilator, Radiowecker, Kühlschrank, Kaffee-/ Teezubereiter, kleiner Terrasse; geräumigere **Beachfront Bures** mit zusätzlicher Schlafcouch, Hängematten auf der Terrasse und Meerblick

**Verpflegung:** Frühstück  
**Aktivitäten:** Schnorcheln, Segelboot-, Ruderbootfahren, Tennis, Tischtennis, Volleyball; Gegen Gebühr: Tauchen, Angeln, Hochseefischen, Inselrundfahrten

**Anreise:** Ab Denarau Marina mit dem Boot in 1,5 Stunden (bei Tageslicht)

**Besonderheiten:** Kinder sind ab 16 Jahren willkommen.



**Tokoriki Island Resort** ★★★★★☆

Mamanucas



**Lage:** 30 km von Nadi, auf der nördlichsten der Mamanuca Inseln

**Beschreibung:** Der fijianische Name Tokoriki bedeutet „bleib hier“ und die traumhafte Anlage mit ihren Bungalows unter Kokospalmen am weißen Korallensandstrand lädt dazu ein, genau dieses zu tun. Die Insel ist ein romantischer Ort für den anspruchsvollen Reisenden. Verbringen Sie erholsame Tage am weißen Sandstrand, beim Schnorcheln zwischen einer Vielfalt von tropischen Fischen in der zum Marineschutzgebiet deklarierten Lagune oder genießen Sie ein Strandpicknick an einem privaten, einsamen Strandabschnitt.

**Einrichtungen:** Restaurant, Bar, Swimmingpool, PADI Tauchbasis, Tennisplatz, Wellnessbereich, W-LAN, Boutique

**Zimmer (34):** Freistehende, luxuriöse **Deluxe Beach Bures** im fijianischen Stil, direkt am Strand mit Dusche, WC, Außendusche, Föhn, Bademantel, Klimaanlage, Deckenventilator, Safe, kleinem Kühlschrank, Kaffee-/ Teezubereiter, Terrasse mit Tagesbett; geräumigere **Sunset Pool Villas** in abgeschiedener Lage am Ende des Strandes bieten absolute Privatsphäre mit separatem Wohnbereich und kleinem Pool

**Verpflegung:** Nur Übernachtung  
**Aktivitäten:** Schnorcheln, Kajakfahren, Segeln, Wandern, Tennis, Tischtennis; Gegen Gebühr: Tauchen, Schnorchelausflüge, Tiefseefischen, Inselausflüge

**Besonderheiten:** Kinder sind ab 12 Jahren willkommen.  
**Anreise:** Ab Denarau Marina mit dem Boot in 1,5 Stunden (bei Tageslicht)





Malolo Island Fiji ★★★★★



**Lage:** In der Mamanuca Inselgruppe, 25 km vom Flughafen Nadi

**Beschreibung:** Malolo Island ist ein idyllisches Inselparadies, in dem Sie dem Stress des Alltags entfliehen können. Die Insel bietet alles, was Sie für einen erholsamen Südseeaufenthalt brauchen: Goldene Sandstrände, vielfältige Korallenriffe, Kokospalmen, die sich im Wind wiegen und azurblaues Meer. Das renovierte Resort eignet sich gleichermaßen für einen Familienurlaub als auch für romantische Flitterwochen. Genießen Sie einen Aufenthalt in entspannter Atmosphäre, zu der nicht zuletzt das liebenswerte fijianische Personal beiträgt.

**Einrichtungen:** 2 Restaurants, 3 Bars, Lounge, 2 Swimmingpools, Wellnessbereich, Kinderbetreuung, Boutique  
**Zimmer (45):** Sehr großzügige, helle und mit Liebe zum Detail eingerichtete Ocean View Bures und Family

**Ocean View Bures** in Strandnähe mit Dusche, WC, Föhn, Klimaanlage, Deckenventilator, Safe, Kühlschrank, Kaffee-/Teezubereiter, Terrasse mit Meerblick; geräumigere **Deluxe Ocean View Bures** mit separatem Wohn- und Schlafraum; nur für Pärchen und abseits gelegene **Tadra Beach Bures**

**Verpflegung:** Nur Übernachtung  
**Aktivitäten:** Schnorcheln, Windsurfen, Katamaransegeln, Kajakfahren, Beach Volleyball, Wandern; Gegen Gebühr: Tauchen, Wasser- und Jetski, Hochseefischen, Inselausflüge, Delfinbeobachtung, Kids Club

**Anreise:** Ab Denarau Marina mit dem Boot in 1 bis 2 Stunden (teilweise mit Zwischenstopps auf anderen Inseln, bei Tageslicht)

**Besonderheiten:** Kinder sind im Treetops Restaurant und der Talei Lounge ab 13 Jahren willkommen, im Top Pool ab 18 Jahren.

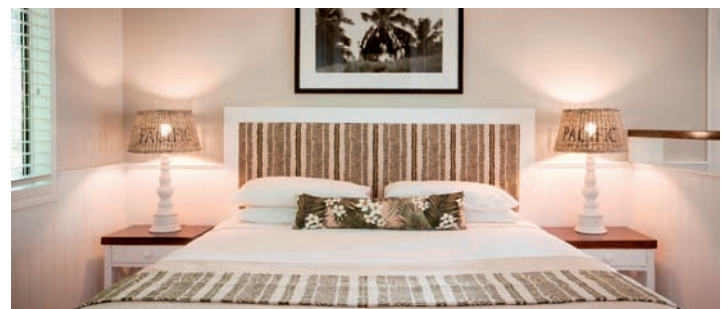

Preise pro Person in CHF								Kinder im Zimmer der Eltern	
Übernachtung im DZ bei Belegung mit ... Personen									
Kategorie	Saison	EDV-Code	1	2	3	4	Anzahl	Alter	Preis
<b>Matamanoa Island Resort****</b>								Mamanucas	
Resort Room	01.04.12 - 31.03.13	ZI23527	267	133	-	-	0	-	-
Beachfront Bure	01.04.12 - 31.03.13	ZI23528	432	216	175	-	0	-	-
inkl. Frühstück, Schnorcheln, Segelboot-, Ruderbootfahren, Tennis, Tischtennis, Volleyball Es gelten gesonderte Stornobedingungen: Bis 22 Tage vor Reiseantritt: lt. AGB, 21-8 Tage vor Reiseantritt: lt. AGB, mindestens jedoch drei Nächte, ab 7 Tage vor Reiseantritt: 90 %									
Obligatorische Transfers ab/bis Flughafen Nadi									
	01.04.12 - 31.03.13	ZI1602529	206	206	206	-	0	-	-
<b>Tokoriki Island Resort****</b>								Mamanucas	
Deluxe Beach	01.04.12 - 31.03.13	ZI23529	625	313	246	-	0	-	-
Sunset Pool Villa	01.04.12 - 31.03.13	ZI23530	878	439	-	-	0	-	-
inkl. Schnorcheln, Kajakfahren, Segeln, Windsurfen, Wandern, Tennis, Tischtennis; 5 Nächte Mindestaufenthalt im Zeitraum 21.12.12-05.01.13 Es gelten gesonderte Stornobedingungen: Bis 31 Tage vor Reiseantritt: lt. AGB, 30-16 Tage vor Reiseantritt: 55%, ab 15 Tage vor Reiseantritt: 90%									
Willkommensgetränk und Tokoriki-Lei; Verzehrgutschein über FJD 250 ab 5 Nächten Aufenthalt (pro Zimmer; 01.04.12 - 31.05.12 und 01.12.12 - 31.03.13); kostenfreie Helikoptertransfers ab/bis Nadi Airport oder Denarau ab 7 Nächten Aufenthalt (Hin- und Rückflug, 2 Personen, eventueller Treibstoffzuschlag vor Ort zahlbar, 01.04.12 - 31.05.12, 01.12.12 - 14.12.12 und 16.01.13 - 31.03.13, Boni sind nicht kombinierbar)									
Obligatorische Transfers ab/bis Flughafen Nadi									
	01.04.12 - 31.03.13	ZI1602530	206	206	206	-	0	-	-
<b>Malolo Island Fiji****</b>								Mamanucas	
Ocean View Bure	01.04.12 - 31.03.13	ZI23516	408	204	136	102	0	-	-
Deluxe Ocean	01.04.12 - 31.03.13	ZI23517	477	238	159	119	2	0-12	0
Family Ocean	01.04.12 - 31.03.13	ZI23518	976	488	325	244	3	0-12	0
Tadra Beach Bure	01.04.12 - 31.03.13	ZI1615439	-	261	-	-	0	-	-
inkl. Schnorcheln, Windsurfen, Katamaransegeln, Kajakfahren, Beach Volleyball, Wandern Es gelten gesonderte Stornobedingungen: Bis 22 Tage vor Reiseantritt: lt. AGB, 21-8 Tage vor Reiseantritt: 55%, ab 7 Tage vor Reiseantritt: 90%. In den Zeiträumen 01.04.12 - 31.10.12 und 15.12.12 - 06.01.13 gelten gesonderte Stornobedingungen: Bis 31 Tage vor Reiseantritt: lt. AGB, ab 30 Tage vor Reiseantritt: 90%									
Willkommensgetränk; Teilnahme an der wöchentlichen Cocktailparty; 5 Nächte bleiben, 4 Nächte zahlen inklusive täglichem Frühstück (01.11.11 - 18.12.11, 07.01.12 - 31.03.12, 01.11.12 - 14.12.12 und 07.01.13 - 31.03.13); Gutschein über FJD 200 wahlweise für eine Wellnessbehandlung, als Verzehrgutschein oder eine Wassersportaktivität ab 5 Nächten Aufenthalt (pro Zimmer; 01.04.11 - 31.03.13); 5 Nächte bleiben, 4 Nächte zahlen (01.11.12 - 14.12.12 und 07.01.13 - 31.03.13); kostenfreie Verpflegung für 2 Kinder bis 12 Jahre im Zimmer der Eltern ab 5 Nächten Aufenthalt (01.04.12 - 31.03.13; Boni sind nicht kombinierbar)									
Obligatorische Transfers ab/bis Flughafen Nadi									
	01.04.12 - 31.03.13	ZI1600633	166	166	166	166	0	-	-



## Lomani Island Resort ★★★★★

Mamanucas



**Lage:** Auf der Insel Malolo Lailai in der Mamanucas Inselgruppe, etwa 15 km westlich vom Flughafen Nadi  
**Beschreibung:** Lomani ist das fijianische Wort für Liebe und Sie werden sich ganz gewiss in dieses einzigartige Resort verlieben! Das kristallklare Wasser, das den weißen Strand von Lomani Island umgibt, bietet Ihnen ein Paradies von einer tropischen Unterwasserwelt. Die Insel verfügt über Tausende von hochragenden Palmen, die von farbenprächtigen Frangipanis und Hibiskus Blumen umgeben sind.

**Einrichtungen:** Restaurant, Bar, Swimmingpool, Fitnessraum, Wellnessbereich

**Zimmer (17):** Erst kürzlich errichtete, nur wenige Schritte vom Strand ge-

legene **Beachfront Bures** ausgestattet mit Dusche, WC, Föhn, Außendusche, Klimaanlage, Deckenventilator, TV, DVD-Spieler, Radio, Safe, kleinem Kühlschrank, Kaffee-/Teezubereiter, Terrasse; geräumigere und im tropischen Garten gelegene **Deluxe Suites** und **Hibiscus Suites** mit separatem Wohn-/Schlafbereich, Telefon und kostenlosem täglichen Wäscheservice

**Verpflegung:** Frühstück

**Aktivitäten:** Schnorcheln, Kajakfahren, Windsurfen, Fischen, Fahrradverleih; Gegen Gebühr: Tauchen, Golf

**Anreise:** Ab Denarau Marina mit dem Boot in 50 Minuten (bei Tageslicht)

**Besonderheit:** Kinder sind ab 16 Jahren willkommen.



## Mana Island Resort ★★★★★

Mamanucas



**Lage:** Auf der Insel Mana in den Mamanucas, etwa 30 km westlich vom Flughafen Nadi

**Beschreibung:** Mana Island ist ein malerisches Inselparadies: Schnee-weiße Sandstrände, Kokospalmen, kristallklares Wasser und exotische Blumen. Diese Insel bietet alles, was Sie für einen geruhsamen Urlaub benötigen. Südseeefeeing pur! Das Resort offeriert sowohl frisch Verliebten als auch Familien die ideale Unterkunft. Genießen Sie Ihren Aufenthalt, lassen Sie einfach mal die Seele baumeln und sich vom bezaubernden fijianischen Personal verwöhnen.

**Einrichtungen:** 2 Restaurants, Bar, Lounge, 2 Swimmingpools, Wellnessbereich, Tennisplatz, Tischtennis, Wäscherei

**Zimmer (152):** Geschmackvoll eingerichtete und im tropischen Garten gelegene **Island Bures** mit Bad und Außendusche, WC, Föhn, Klimaanlage, Telefon, teilweise CD-Spieler, Safe, Minibar, Kühlschrank, Kaffee-/Teezubereiter, Balkon/Terrasse; am Strand gelegene **Beachfront Bures** mit eigenem Jacuzzi; **Ocean Front Suites** sind über zwei Etagen und liegen näher am Meer

**Verpflegung:** Nur Übernachtung

**Aktivitäten:** Schnorcheln, Kajak-, Kanufahren, Buschwanderungen, Abendunterhaltung mit traditionellen Tänzen; Gegen Gebühr: Tauchen, Jetski, Parasailing, Bootsausflüge, Kids Club

**Anreise:** Ab Denarau Marina mit dem Boot in 90 Minuten (bei Tageslicht)





Yasawa Island Resort and Spa ★★★★★



**Lage:** Auf Yasawa Island, nordwestlich der Hauptinsel Viti Levu

**Beschreibung:** Eingebettet in Palmen bietet das erst im Jahre 2010 renovierte Resort den perfekten Zufluchtsort zum Entspannen. Yasawa Island bezaubert den Besucher nicht nur mit seinem türkisblauen Gewässer, sondern auch mit seiner Kultur und der freundlichen Bevölkerung. Bei Besuchen des angrenzenden Dorfes können Sie alte Traditionen kennenlernen. Nehmen Sie an einem traditionellen fijiischen Fest mit einem Lovo oder an einer Tanzvorführung (Meke) teil. Unvergesslich ist sicher auch der sonntägliche Besuch des Gottesdienstes. Das Anliegen des Luxusresorts ist es, Ihnen die fijiische Lebensart so nah und authentisch wie möglich zu bringen.

**Einrichtungen:** Restaurant, Bar, Swimmingpool, Wellnessbereich, Internetzugang, Boutique

**Zimmer (18):** Luxuriöse, strohgedeckte Bure Suites in Strandlage, sehr ge-

räumig und geschmackvoll eingerichtet mit Dusche, WC, Außendusche, Föhn, Bademantel, Klimaanlage, Deckenventilator, Telefon, Musikanlage, Safe, Minibar, Kaffee-/Teezubereiter, separatem Wohnbereich, großer Terrasse mit überdachtem Tagesbett und Hängematte; großzügigere **Deluxe Bures** mit gleicher Ausstattung

**Verpflegung:** Vollpension inklusive alkoholfreier Getränke  
**Aktivitäten:** Schnorchelausflüge, Schnuppertauchgang im Pool, Katamaransegeln, Kajakfahren, Windsurfen, Angeln, Inselausflüge, geführte Wanderungen, Tennis, romantische Strand-Picknicks; Gegen Gebühr: Tauchen, Hochseefischen, Massage

**Anreise:** Ab Nadi mit dem Flugzeug in 35 Minuten  
**Besonderheiten:** Kinder sind ab 12 Jahren willkommen (in den Monaten April, Dezember und Januar sowie vom 15.06.11 - 31.07.11 und 15.09.11 - 31.10.11 ohne Altersbeschränkung)



Preise pro Person in CHF								Kinder im Zimmer der Eltern	
Übernachtung im DZ bei Belegung mit ... Personen									
Kategorie	Saison	EDV-Code	1	2	3	4	Anzahl	Alter	Preis
<b>Lomani Island Resort****</b>									
<i>Mamanucas</i>									
Beachfront Bure	01.04.12 - 31.03.13	Z11611910	515	257	185	-	0	-	-
Deluxe Suite	01.04.12 - 31.03.13	Z11611908	386	193	142	-	0	-	-
Hibiscus Suite	01.04.12 - 31.03.13	Z11611909	441	221	160	-	0	-	-
inkl. Frühstück, Kajakfahren, Windsurfen, Fischen, Fahrradverleih									
Es gelten gesonderte Stornobedingungen: Bis 31 Tage vor Reiseantritt: lt. AGB, 30-8 Tage vor Reiseantritt: lt. AGB, mindestens jedoch zwei Nächte, ab 7 Tage vor Reiseantritt: 90%									
🚫 7 Nächte bleiben, 6 Nächte zahlen (01.04.12 - 30.06.12, 10.10.12 - 20.12.12 und 09.01.13 - 31.03.13)									
Obligatorische Transfers ab/bis Flughafen Nadi									
	01.04.12 - 31.03.13	Z11616647	374	374	374	-	1	0-1	75
<b>Mana Island Resort****</b>									
<i>Mamanucas</i>									
Island Bure	01.04.12 - 31.03.13	Z11606481	229	115	95	-	1	0-15	0
Oceanfront Suite	01.04.12 - 31.03.13	Z11606483	440	220	165	137	2	0-15	0
Beachfront Bure	01.04.12 - 31.03.13	Z11615440	532	266	-	-	0	-	-
inkl. Schnorcheln, Kajak-, Kanufahren, Buschwanderungen, Abendunterhaltung mit traditionellen Tänzen									
Es gelten gesonderte Stornobedingungen: Bis 5 Tage vor Reiseantritt: lt. AGB, ab 4 Tage vor Reiseantritt: 90%									
🚫 5 Nächte bleiben, 4 Nächte zahlen (Ocean Front Suite u. Island Bure, 01.04.12 - 22.06.12, 23.07.12 - 14.09.12, 15.10.12 - 25.11.12 und 13.01.13 - 31.03.13)									
Obligatorische Transfers ab/bis Flughafen Nadi									
	01.04.12 - 31.03.13	Z11606485	177	177	177	177	1	5-15	89
<b>Yasawa Island Resort and Spa*****</b>									
<i>Yasawas</i>									
Bure Suite	01.04.12 - 31.03.13	Z11603842	982	491	426	-	0	-	-
Deluxe Bure	01.04.12 - 31.03.13	Z124914	1'178	589	491	-	0	-	-
inkl. Vollpension, Schnorchelausflüge, Schnuppertauchgang im Pool, Katamaransegeln, Kajakfahren, Windsurfen, Angeln, Inselausflügen, geführten Wanderungen, Tennis, romantischen Strand-Picknicks									
Es gelten gesonderte Zahlungs- und Stornobedingungen: Nach Buchung ist innerhalb von 7 Tagen eine Anzahlung in Höhe von mindestens einer Übernachtung zu zahlen.									
Stornobedingungen: Bis 46 Tage vor Reiseantritt: lt. AGB, 45-15 Tage vor Reiseantritt: 55%, ab 14 Tage vor Reiseantritt: 90%									
🚫 Begrüßungsgetränk und Obstkorb bei Ankunft; 7 Nächte bleiben, 5 Nächte zahlen (Bure Suites u. Deluxe Bures, 01.04.12 - 30.06.12, 01.10.12 - 21.12.12); 3 Nächte bleiben, 2 Nächte zahlen (Bure Suites u. Deluxe Bures, 06.01.13 - 31.03.13); Familien-Wochen: Kostenloser Aufenthalt für 2 Kinder unter 12 Jahren pro Bure (01.04.12 - 22.04.12, 23.06.12 - 15.07.12, 22.09.12 - 14.10.12, 15.12.12 - 20.12.11 und 07.01.13 - 12.01.13)									
Obligatorische Flugtransfers ab/bis Flughafen Nadi									
	01.04.12 - 31.03.13	Z11602533	699	699	699	-	0	-	-



## Navutu Stars Resort ★★★★★



**Lage:** Auf Yageta Island in der Yasawa Inselgruppe

**Beschreibung:** Das kleine Boutique-Resort erstreckt sich über drei Buchten und bietet Ihnen ein authentisches Fiji-Erlebnis in privater und inspirierender Atmosphäre. Auf einer abgeschiedenen vulkanischen Insel mit üppiger Vegetation, umgeben von kristallklarem Wasser, bestimmt hier die Natur den Rhythmus des Lebens. Das freundliche und aufmerksame Personal wird Ihren Aufenthalt so angenehm gestalten, dass Sie jede Minute Ihres Urlaubs unbeschwert genießen können.

**Einrichtungen:** Restaurant, Bar, Swimmingpool, Wellnessbereich

**Zimmer (9):** Moderne und sehr großzügige **Beachfront Bures** direkt am Strand, mit traditionellem Strohdach in einem interessanten asiatisch-mediterranen Stilmix, eingerichtet mit Dusche, WC, Föhn, Kimo-

no, CD-Spieler, Terrasse mit Tagesbett und Hängematte; **Grand Bures** mit gleicher Ausstattung, etwas abseits an einer privaten Bucht mit eigenem Strandabschnitt und einer großen, in den Boden eingelassenen Badewanne, zusätzlich mit Deckenventilator, Minibar

**Verpflegung:** Frühstück

**Aktivitäten:** Schnorcheln, Kajakfahren, Volleyball, Wandern; Gegen Gebühr: Tauchen, Angeln, Ausflüge zu den benachbarten Inseln, Rundflüge

**Anreise:** Ab Denarau Marina mit dem Boot in 3,5 Stunden (bei Tageslicht)

**Besonderheiten:** Kinder sind ab 13 Jahren willkommen.



Yasawas

## Nanuya Island Resort ★★★☆

**Lage:** Auf Nanuya Lailai Island in der Yasawa Inselgruppe

**Beschreibung:** Das Resort im Norden der Insel ist umgeben von Palmen, traumhaften weißen Sandstränden und saphirblauem Wasser. Einst Kulisse für den Film „Die Blaue Lagune“ ist das Inselparadies ein idealer Ort für diejenigen, die Ruhe und Entspannung fernab des hektischen Alltags suchen. Hängematten und Liegen laden zum Sonnenbad am Strand ein. Auch Unternehmungslustige kommen bei der Auswahl an sportlichen Aktivitäten und Ausflügen auf ihre Kosten. Im Restaurant werden Sie mit lokalen Spezialitäten verwöhnt und an regelmäßig stattfindenden Themenabenden gibt es traditionelle Speisen aus dem Lovo (Erdofen).

**Einrichtungen:** Restaurant, Bar, Lounge, Internetzugang, Boutique

**Zimmer (12):** Liebevoll eingerichtete **Traditional Bures** in Hanglage mit Dusche, WC, Deckenventilator, Safe, kleinem Kühlschrank, Kaffee-/Te zubereiter, Moskitonetz, Balkon; **Deluxe Villas** nur wenige Schritte vom Strand entfernt

**Verpflegung:** Frühstück

**Aktivitäten:** Gegen Gebühr: Schnorcheln, Tauchen, Kajakfahren, Inselausflüge

**Anreise:** Ab Denarau Marina mit dem Boot in vier Stunden (bei Tageslicht)

**Besonderheiten:** Kinder sind ab 7 Jahren willkommen. Kostenloser täglicher Transfer zwischen Resort und der Ablegestelle der Yasawa Flyer, mit der Sie die Inseln im Mamanuca Archipel und Denarau auf Viti Levu erreichen können (Fahrpreis nicht inklusive).



Yasawas



**Viwa Island Resort** ★★★★★

Yasawas



**Lage:** Auf Viwa Island in der Yasawa Inselgruppe, 90 km nordwestlich von Nadi

**Beschreibung:** Das erstklassige Boutique-Resort liegt direkt am weitläufigen, paradisiischen weißen Sandstrand mit kristallklarem Wasser. Es bietet Ihnen höchsten Komfort und die Möglichkeit, zahlreichen Wassersportaktivitäten nachzugehen. Entdecken Sie beim Tauchen oder Schnorcheln die wunderschöne Unterwasserwelt mit einem farbenfrohen Korallenriff oder testen Sie Ihr Können beim Tiefseefischen oder Korbweben - für jeden Geschmack wird etwas geboten. Besuchen Sie auch das nahegelegene Dorf, in dem Sie mehr über die Kultur der Fijianer erfahren können. Lassen Sie Ihren Tag entspannt an der Bar ausklingen und lauschen Sie bei einem tropischen Cocktail den Klängen der Inselband.

**Einrichtungen:** Restaurant, Bar, Swimmingpool, Massage, Boutique

**Zimmer (11):** Freistehende, am Strand gelegene **Beachfront Bures** mit Dusche, WC, Föhn, Klimaanlage, Deckenventilator, Radiowecker, Safe, Kühlschrank, Kaffee-/Teezubereiter, Balkon; großzügigere **2-Bedroom Beachfront Bures**

**Verpflegung:** Frühstück

**Aktivitäten:** Schnorcheln, Kajakfahren, Volleyball, Tischtennis, Dorfbesuche; Gegen Gebühr: Tauchen, Inselausflüge

**Anreise:** Ab Denarau Marina mit dem Boot in zwei Stunden (bei Tageslicht). **Besonderheiten:** Kinder sind ab 16 Jahren willkommen.



Preise pro Person in CHF						Kinder im Zimmer der Eltern			
Übernachtung im DZ bei Belegung mit ... Personen									
Kategorie	Saison	EDV-Code	1	2	3	4	Anzahl	Alter	Preis
<b>Navutu Stars Resort****</b>									
Yasawas									
Beachfront Bure	01.04.12 - 31.03.13	Z11601955	524	262	225	-	0	-	-
Grand Bure	01.04.12 - 31.03.13	Z11601956	637	319	-	-	0	-	-
inkl. Frühstück, Schnorcheln, Kajakfahren, Volleyball; 3 Nächte Mindestaufenthalt									
Es gelten gesonderte Zahlungs- und Stornobedingungen: Nach der Buchung ist innerhalb von 7 Tagen eine Anzahlung in Höhe von 20% fällig, die nicht rückerstattbar ist.									
Stornobedingungen: Bis 46 Tage vor Reiseantritt: lt. AGB, 45-16 Tage vor Reiseantritt: 55%, ab 15 Tage vor Reiseantritt: 90%									
Willkommensgetränk und eine Obstplatte bei Ankunft; ein Gutschein im Wert von FJD 500 ab 5 Nächten Aufenthalt (pro Zimmer, 01.04.12 - 30.06.12, 01.09.12 - 14.12.12, 11.01.13 - 31.01.13 und 01.03.13 - 31.03.13)									
Obligatorische Transfers ab/bis Flughafen Nadi Yasawa Flyer									
	01.04.12 - 31.03.13	Z11605693	266	266	266	-	0	-	-
<b>Nanuya Island Resort****</b>									
Yasawas									
Traditional Bure	01.04.12 - 31.03.13	Z11600752	189	94	-	-	0	-	-
Deluxe Villa	01.04.12 - 31.03.13	Z11600753	285	142	101	80	0	-	-
inkl. Frühstück									
Es gelten gesonderte Stornobedingungen: Bis 32 Tage vor Reiseantritt: lt. AGB, 31-8 Tage vor Reiseantritt: lt. AGB, mindestens jedoch eine Nacht, ab 7 Tage vor Reiseantritt: 90%									
Obligatorische Transfers ab/bis Flughafen Nadi Yasawa Flyer									
	01.04.12 - 31.03.13	Z11602523	230	230	230	230	0	-	-
<b>Viwa Island Resort****</b>									
Yasawas									
Beachfront Bure	01.04.12 - 31.03.13	Z11612209	433	216	-	-	0	-	-
2-Bedroom Bure	01.04.12 - 31.03.13	Z11612210	502	251	167	125	0	-	-
inkl. Frühstück									
Es gelten gesonderte Stornobedingungen: Bis 22 Tage vor Reiseantritt: lt. AGB; 21-8 Tage vor Reiseantritt: lt. AGB, mindestens jedoch 2 Nächte, ab 7 Tage vor Reiseantritt: 90%									
7 Nächte bleiben, 5 Nächte zahlen; 5 Nächte bleiben, 4 Nächte zahlen (01.04.12 - 21.12.12 und 05.01.13 - 31.03.13)									
Obligatorische Transfers ab/bis Flughafen Nadi									
	01.04.12 - 31.03.13	Z11612211	210	210	210	210	0	-	-





## Fijis unbekannter Norden

Die nördlichen Inseln Fijis sind vom Tourismus noch weit weniger erschlossen als die bekannteren Mamanucas oder Yasawas. Hier erwarten Sie zwei der größten Inseln des Landes - Vanua Levu und Taveuni - sowie viele kleinere Inselchen mit einer üppigen Landschaft aus Bergen mit grünen Regenwäldern und Wasserfällen, die zur Erkundung einladen. Weiterhin finden Sie hier die für Fiji typischen, wunderschönen weißen Sandstrände und herrliche Inselresorts, die zum Verweilen einladen. Lassen Sie Stress und Hektik zurück und entspannen Sie sich. In Fijis Norden laufen die Uhren auf „Fiji-Time“ und es geht hier alles etwas langsamer, aber genau das macht diesen Teil des Landes so charmant.

### Matangi Private Island Resort ★★★★★

Taveuni



**Lage:** Auf einer kleinen privaten Insel östlich von Taveuni Island  
**Beschreibung:** Das kleine Resort auf der privaten Insel Matangi bietet Ihnen Luxus im Einklang mit der Natur. Die Bungalows sind zwischen den Klippen und dem türkisblauen Meer eingebettet. Großartige Strände und wunderschöne Korallenriffe bilden ein Paradies für alle Tauch- und Schnorchelfans, ebenso wie für Romantiker. Einzigartig auf Fiji sind die Baumhäuser, die Ihnen inmitten der Wipfel ein ganz außergewöhnliches Erlebnis bieten.  
**Einrichtungen:** Restaurant, Bar, Swimmingpool, Wellnessbereich, Internetzugang, Wäscheservice (inklusive), Boutique  
**Zimmer (13):** Geschmackvolle und moderne Oceanview Bures nur wenige Schritte vom Strand entfernt, ausgestattet mit Dusche, WC, Föhn,

Bademantel, Klimaanlage, Deckenventilator, Safe, Minibar, Kaffee-/Teezubereiter, Moskitonetz, Terrasse, Hängematte; **Beachfront Bures** mit separatem Wohnbereich und zusätzlicher Außendusche; luxuriöse **Tree House Bures** inmitten der Baumwipfel mit fabelhaftem Ausblick auf die Meerenge, zusätzlich mit Whirlpool auf der Terrasse  
**Verpflegung:** Vollpension  
**Aktivitäten:** Schnorcheln, Kajakfahren, Segeln, Volleyball, geführte Wanderungen auf der Insel; Gegen Gebühr: Tauchen, Wasserski, Sportfischen, Ausflüge auf die Nachbarinseln  
**Anreise:** Ab Nadi mit dem Flugzeug in 90 Minuten nach Taveuni, dann weitere 60 Minuten mit Auto und Boot  
**Besonderheiten:** Kinder sind ab 16 Jahren willkommen; kostenlose Flughafentransfers auf Taveuni.

### Taveuni Island Resort & Spa ★★★★★

Taveuni

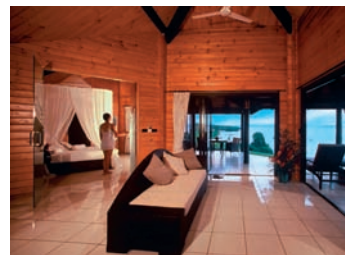

**Lage:** Auf Taveuni Island nordöstlich der Hauptinsel Viti Levu  
**Beschreibung:** Das Taveuni Island Resort ist ein romantisches Paradies für Naturliebhaber. Die drittgrößte Insel Fijis mit dem Beinamen Garteninsel beheimatet dichten Regenwald, über 100 Wasserfälle und Flüsse, weltbekannte Tauch- und hervorragende Angelgebiete. Während Ihres Aufenthaltes können Sie bei optionalen Ausflügen die Kultur und Landschaft der Insel erleben.  
**Einrichtungen:** Restaurant, Bar, Swimmingpool, Wellnessbereich  
**Zimmer (13):** Luxuriöse, sehr geräumige Ocean View Bures im tropischen, offen gebauten Stil mit separater Lounge, Bad oder Dusche, WC, Außendusche, Föhn, Klimaanlage, Deckenventilator, Minibar, Kaffee-/



Teezubereiter, Terrasse mit Ausblick auf den tropischen Garten, das Meer oder die umliegenden Inseln  
**Verpflegung:** Vollpension  
**Aktivitäten:** Schnorcheln, Kajakfahren, Tauchen, Strand-Picknicks, Hochseeangeln, Wandern, Reiten, Golf, Tennis (teilweise gegen Gebühr)  
**Anreise:** Ab Nadi mit dem Flugzeug in 90 Minuten  
**Besonderheiten:** Kinder sind ab 15 Jahren willkommen; kostenlose Flughafentransfers auf Taveuni.



**Paradise Taveuni** ★★★☆☆

Taveuni



**Lage:** Eine gute Flugstunde von Nadi und eine weitere Fahrstunde vom Flughafen Taveuni, an der südlichen Spitze der Insel

**Beschreibung:** Das familiengeführte Boutique-Resort befindet sich direkt am schwarzen Lavastrand mit den regenwaldbewachsenen Bergen im Hintergrund. Gerade Taucher werden begeistert sein, da sie direkt vom Strand aus in die tiefen Gewässer abtauchen und so die wunderbare Unterwasserwelt erkunden können.

**Einrichtungen:** Restaurant, Bar, Swimmingpool, Wellnessbereich, Tauchbasis, Souvenirgeschäft

**Zimmer (14):** In eine tropische Gartenanlage eingebettete und aus heimischen Hölzern und Palmen



erbaute **Tropical Bures** mit Dusche, Außendusche, WC, Deckenventilator, Kaffee-/Teezubereiter, Terrasse mit Tagesbett; luxuriösere **Oceanview Bures** zusätzlich mit Whirlpool auf der Terrasse

**Verpflegung:** Vollpension

**Aktivitäten:** Schnorcheln, Kanu- und Kajakfahren, geführte Wanderungen, Gegen Gebühr: Tauchen

**Koro Sun Resort & Rainforest Spa** ★★★★★

Vanua Levu



**Lage:** Südlich von Savusavu, etwa 15 Minuten vom Flughafen

**Beschreibung:** Die unberührte Lage auf der nördlichen Insel ermöglicht es Ihnen, die echte Wärme und Freundlichkeit der Fijianer zu erleben. Das Resort ist von einem schönen, üppigen Regenwald und klaren Gewässern umgeben – der ideale Ort für Naturliebhaber.

**Einrichtungen:** 2 Restaurants, 2 Bars, 2 Swimmingpools, Tauchbasis, Golfplatz, Wellnessbereich, Souvenirgeschäft

**Zimmer (29):** Geschmackvoll eingerichtete **Ocean View Garden Bures** mit Außendusche, WC, Terrasse; zweigeschossige, direkt ans Wasser gebaute **Edgewater Villas**



mit Dusche, TV, DVD-Spieler, komplett eingerichteter Küche, privatem kleinen Pool und Garten, Veranda mit direktem Zugang zur Lagune

**Verpflegung:** Vollpension

**Aktivitäten:** Schnorcheln, Kajakfahren, Volleyball, Golf, Fahrradverleih; Gegen Gebühr: Tauchen, Hochseefischen, Delfinbeobachtungstour  
**Anreise:** Ab Nadi mit dem Flugzeug in 50 Minuten



**Preise pro Person in CHF**  
Übernachtung im DZ bei Belegung mit ... Personen

Kategorie	Saison	EDV-Code	1	2	3	4	Kinder im Zimmer der Eltern		
							Anzahl	Alter	Preis

**Matangi Private Island Resort\*\*\*\*** Taveuni

Oceanview Bure	01.04.12 - 31.03.13	Z11600746	778	389	339	-	0	-	-
Beachfront Bure	01.04.12 - 31.03.13	Z11600748	898	449	379	-	0	-	-
Tree House Bure	01.04.12 - 31.03.13	Z11604304	-	569	-	-	0	-	-

inkl. Vollpension, Schnorcheln, Kajakfahren, Segeln, Volleyball, geführte Wanderungen auf der Insel

Es gelten gesonderte Zahlungs- und Stornobedingungen: Nach Bestätigung ist eine sofortige Anzahlung in Höhe von mindestens CHF 1'011 fällig, die nicht rückerstattbar ist. Die Restzahlung muss spätestens 45 Tage vor Reisebeginn erfolgen.

Stornobedingungen: Bis 46 Tage vor Reiseantritt: lt. AGB, mindestens jedoch die Anzahlung, 45-21 Tage vor Reiseantritt: 55%, ab 20 Tage vor Reiseantritt: 90%

Blumenkette, Obstkorb und ein Sulu (Wickelrock) bei Ankunft; 5 Nächte bleiben, 4 Nächte zahlen (01.04.12 - 31.03.13); 7 Nächte bleiben, 5 Nächte zahlen (01.04.12 - 31.05.12 und 01.11.12 - 31.03.13); 7 Nächte bleiben, 6 Nächte zahlen (01.06.12 - 31.10.12)

Preise für den Flugtransfer ab/bis Flughafen Nadi auf Anfrage

**Taveuni Island Resort & Spa\*\*\*\*** Taveuni

Ocean View	01.04.12 - 31.03.13	Z11604301	949	474	414	-	0	-	-
------------	---------------------	-----------	-----	-----	-----	---	---	---	---

inkl. Vollpension, kostenlose Flughafentransfers auf Taveuni; 4 Nächte Mindestaufenthalt  
Es gelten gesonderte Zahlungs- und Stornobedingungen: Nach Bestätigung ist eine sofortige Anzahlung von 25% des Reisepreises fällig, die nicht rückerstattbar ist. Die Restzahlung muss spätestens 45 Tage vor Reisebeginn erfolgen.

Stornobedingungen: Bis 46 Tage vor Reiseantritt: lt. AGB, mindestens jedoch eine Nacht, 45-15 Tage vor Reiseantritt: 55%, ab 14 Tage vor Reiseantritt: 90%

7 Nächte bleiben, 6 Nächte zahlen sowie zusätzlich eine Flasche Champagner, zwei Sulus (Wickelrock), eine 30-minütige Massage (pro Person) und ein kostenloser halbtägiger Ausflug zu den Bouma Wasserfällen (01.04.12 - 31.03.13)

Preise für den Flugtransfer ab/bis Flughafen Nadi auf Anfrage

**Paradise Taveuni\*\*\*\*** Taveuni

Tropical Bure	01.04.12 - 31.03.13	Z11607387	344	224	-	-	0	-	-
Oceanfront	01.04.12 - 31.03.13	Z11607388	378	241	-	-	0	-	-

inkl. Vollpension, Schnorcheln, geführte Wanderungen, Animationsprogramm  
Es gelten gesonderte Stornobedingungen: Bis 31 Tage vor Reiseantritt: lt. AGB, 30-14 Tage vor Reiseantritt: 55%, ab 14 Tage vor Reiseantritt: 90%

Traditionelle fijianische Begrüßung bei Ankunft mit 15-minütiger Fußmassage; 7 Nächte bleiben, 6 Nächte zahlen (01.04.12 - 30.11.12); 5 Nächte bleiben, 4 Nächte zahlen (01.12.12 - 20.12.12 und 05.01.13 - 31.03.13, Boni sind nicht kombinierbar)

Preise für den Flugtransfer ab/bis Flughafen Nadi auf Anfrage

**Koro Sun Resort & Rainforest Spa\*\*\*\*** Vanua Levu

Ocean View Bure	01.04.12 - 31.03.13	Z11611229	410	252	-	-	1	0-12	0
Edge Water Villa	01.04.12 - 31.03.13	Z11616986	880	440	336	285	2	0-12	0

inkl. Vollpension, Flughafentransfers, Schnorcheln, Kajakfahren, Volleyball, Golf  
Es gelten gesonderte Zahlungs- und Stornobedingungen: Nach Bestätigung ist eine sofortige Anzahlung von CHF 505 fällig. Die Restzahlung muss spätestens 30 Tage vor Reisebeginn erfolgen.

Stornobedingungen: Bis 46 Tage vor Reiseantritt: lt. AGB, 45-21 Tage vor Reiseantritt: 55%, ab 20 Tage vor Reiseantritt: 90%

7 Nächte bleiben, 6 Nächte zahlen (01.04.12 - 31.03.13); 7 Nächte bleiben, 5 Nächte zahlen (10.01.13 - 31.03.13)

Preise für den Flugtransfer ab/bis Flughafen Nadi auf Anfrage



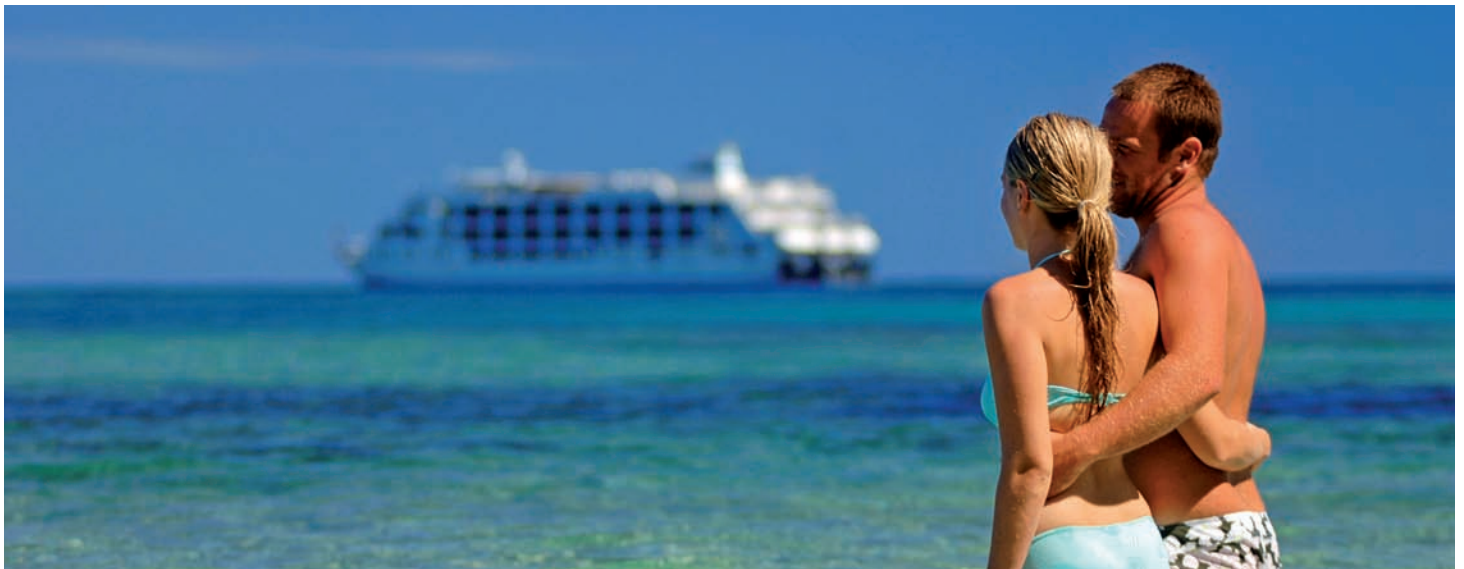

## Captain Cook Cruises



Kreuzfahrten im Paradies ab und bis Denarau

Erleben Sie ein einzigartiges Südseeabenteuer an Bord der MV Reef Endeavour von Captain Cook Cruises. Auf Ihrer Fahrt und den einzigartigen Reiseverläufen entdecken Sie die unberührten Inseln der Yasawas oder die nördlichen Fiji Inseln. An Bord des Schiffes lernen Sie das ursprüngliche Fiji mit seinen Buchten, menschenleeren, palmengesäumten Traumstränden und abgelegenen Inseldörfern kennen. Mit der MV Reef Endeavour können Sie spektakuläre Wasserwege und optimalen Service genießen. Sie entscheiden dabei selbst, ob Sie Ihren Tag entspannt auf dem Sonnendeck oder sportlich bei einer der vielen Aktivitäten, wie z.B. Schnorcheln, gestalten.

### Verlauf der Reise:

Sie können aus vier verschiedenen Reiseverläufen auswählen, die je nach Wetterverhältnissen variieren können. Auf allen Kreuzfahrten entdecken Sie jeden Tag aufs Neue abgelegene Strände, Lagunen und Korallenriffe. Unterwegs bleibt Ihnen genügend Zeit zum Schwimmen und Schnorcheln. Außerdem erhalten Sie bei verschiedenen Besuchen in traditionellen Dörfern Einblicke in die fijianische Kultur. Es ist ganz Ihnen überlassen, ob Sie sich einfach nur zurücklehnen oder aus den verschiedenen Wassersportaktivitäten auswählen möchten, die inklusive sind. Abends gehen Sie meistens in einer geschützten Bucht vor Anker, genießen die einzigartigen Sonnenuntergänge und das abwechslungsreiche Abendprogramm

mit musikalischer Unterhaltung. Die Bordküche verwöhnt Sie jeden Tag mit fijianischen Köstlichkeiten und Spezialitäten, zubereitet aus frischen lokalen Produkten. Vom tropischen Frühstück über einen traditionellen Lovo (im Erdofen zubereitet) bis hin zu schmackhaften Mittags- und Abendmenüs werden Sie von früh bis spät verwöhnt. Kaffee und Tee stehen für Sie den ganzen Tag bereit.



Sie können aus folgenden Kreuzfahrten wählen:

### 8 Tage / 7 Nächte Yasawa Islands Cruise

Entdecken Sie die spektakulären und faszinierenden Attraktionen der Yasawa Inseln, im Nordwesten der Hauptinsel Viti Levu. Dazu zählen neben Korallenriffen, Vulkangipfeln und weißen Sandstränden auch ein Besuch der Stadt Nadi und eine Tour zum Garden of the Sleeping Giant.

### 5 Tage / 4 Nächte Northern Yasawa Islands Cruise

An Bord der MV Reef Endeavour erkunden Sie die nördlichen Yasawa Inseln. Sie fahren entlang weißer Sandstrände, geschützten Buchten und Korallengärten sowie zahlreichen Lagunen. Bei Dorfbesuchen lernen Sie die Kultur der Einheimischen kennen und genießen typische fijianische Zeremonien.

### 4 Tage / 3 Nächte Southern Yasawa Islands Cruise

Auf dieser Reise erleben Sie die Schönheit der südlichen Yasawa Inseln und die Warmherzigkeit der Fijianer. Sie erkunden die unberührten Inseln Nawa, Naviti und Viwa mit den schönsten Stränden Fijis und fahren entlang atemberaubender Korallenriffe. Außerdem besuchen Sie ein typisches fijianisches Dorf mit einer Inselschule.

### 8 Tage / 7 Nächte Northern Fiji Discovery Heritage Cruise

Erleben Sie den nördlichen Teil Fijis, wie die ehemalige Hauptstadt Levuka, Taveuni Island auf dem 180. Meridian (Datumsgrenze) sowie die heißen Quellen Savusavu und den Bouma Wasserfall. Zudem besuchen Sie einsame Inseln auf denen Sie Ihre Seele baumeln lassen können.

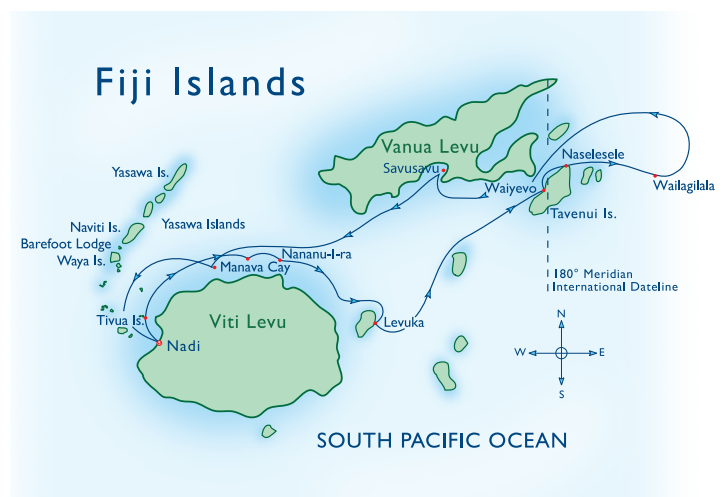
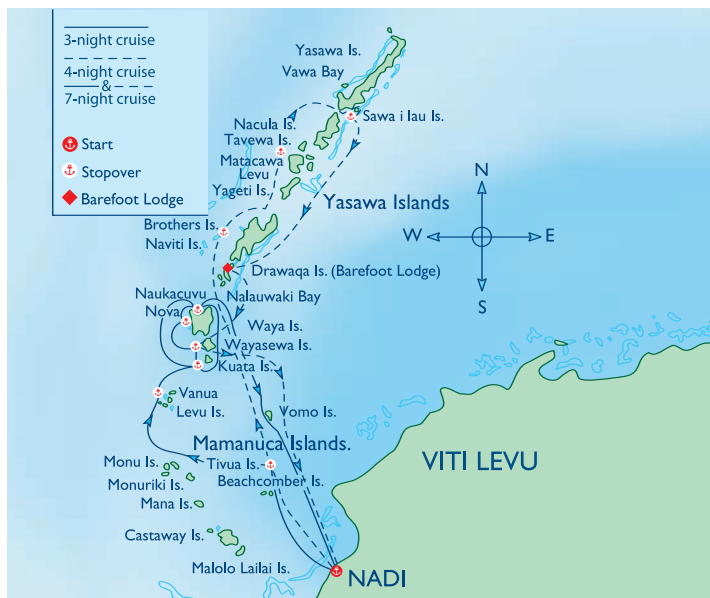



## MV Reef Endeavour



### Das Schiff:

Die 73 m lange MV Endeavour bietet eine intime und persönliche Atmosphäre und besticht durch ihre gemütliche Ausstattung.

**Einrichtungen:** Speisesaal, 3 Bars, 2 Lounges, Sonnendeck, Swimmingpool, 2 Whirlpools, Sauna, Fitnessraum, Wellnessbereich, Tauchschule, Waschsalon, Kartenraum, Bibliothek, Souvenirgeschäft, Kaffee-/Teezubereiter

**Kabinen (65):** Wohnlich eingerichtete **Staterooms** (14 qm) auf dem Hauptdeck mit Dusche, WC, Föhn, Klimaanlage, Telefon, zwei Einzelbetten (die zu einem Doppelbett zusammen geschoben werden können), große Fenster mit Meerblick; **Cabins** mit Bullaugen zum Flur; geräumigere **Tabua Suites** (28 qm) mit separatem Wohnbereich, zusätzlichem Badezimmer, TV, DVD-Spieler, Kühlschrank, Kaffee-/Teezubereiter



Preise pro Person in CHF					
Kategorie	Saison	EDV-Code:	Einzel	Doppel	3-Bett
<b>8 Tage / 7 Nächte Yasawa Islands Cruise</b>					
Cabin	01.04.12 - 31.03.13	TO1604745	2'375	1'900	1'520
Stateroom	01.04.12 - 31.03.13	TO1604744	3'310	2'648	-
Tabua Suite	01.04.12 - 31.03.13	TO1605772	5'606	3'737	-
<b>5 Tage / 4 Nächte Northern Yasawa Islands Cruise</b>					
Cabin	01.04.12 - 31.03.13	TO1601795	1'507	1'206	965
Stateroom	01.04.12 - 31.03.13	TO1601796	2'101	1'681	-
Tabua Suite	01.04.12 - 31.03.13	TO1605773	3'559	2'373	-
<b>4 Tage / 3 Nächte Southern Yasawa Islands Cruise</b>					
Cabin	01.04.12 - 31.03.13	TO1604746	1'080	864	691
Stateroom	01.04.12 - 31.03.13	TO1604747	1'575	1'261	-
Tabua Suite	01.04.12 - 31.03.13	TO1605774	2'670	1'780	-
<b>8 Tage / 7 Nächte Northern Fiji Discovery Heritage Cruise</b>					
Cabin	01.04.12 - 31.03.13	TO1604748	2'375	1'900	1'520
Stateroom	01.04.12 - 31.03.13	TO1604749	3'310	2'648	-
Tabua Suite	01.04.12 - 31.03.13	TO1605775	5'606	3'737	-
<b>Transfer Nadi Hotels - Denarau (one way)</b>					
	01.04.12 - 31.03.13	TO1605187	22	22	22
<b>Transfer Nadi Hotels - Lautoka Wharf (one way)</b>					
	01.04.12 - 31.03.13	TO1605776	46	46	46

**Eingeschlossene Leistungen:** Unterbringung in der gebuchten Kabinen-Kategorie, lokale englischsprachige Betreuung, Programm gemäß Reiseverlauf, Vollpension, Kaffee/Tee, sämtliche nichtmotorisierte Aktivitäten und Ausflüge im Rahmen der Kreuzfahrt, Transfer von Denarau Marina zu Nadi & Denarau Hotels

**Nicht eingeschlossene Leistungen:** Optionale Aktivitäten und persönliche Ausgaben, zusätzliche Getränke, Transfer von Nadi & Denarau Hotels zu Denarau Marina bzw. Lautoka Wharf, Hafensteuern, eventueller Treibstoffzuschlag (zahlbar vor Ort), Tauchgänge, Trinkgelder

**Hinweis zu Stornierungsfristen bzgl. Mindestteilnehmer siehe AGB 8b**

**Abfahrtsstermine ab Denarau:**  
**8 Tage / 7 Nächte Yasawa Islands Cruise:** Di, Sa um 13:00 Uhr; Rückkehr Di, Sa um 09:00 Uhr;  
**Abfahrt Sa ist auch ab Mamanuca Islands möglich (Abfahrt gegen 16:00 Uhr)**  
**5 Tage / 4 Nächte Northern Yasawa Islands Cruise:** Di um 13:00 Uhr; Rückkehr Sa um 09:00 Uhr  
**4 Tage / 3 Nächte Southern Yasawa Islands Cruise:** Sa um 13:00 Uhr; Rückkehr Di um 09:00 Uhr;

**Abfahrt Sa ist auch ab Mamanuca Islands möglich (Abfahrt gegen 16:00 Uhr)**  
**8 Tage / 7 Nächte Northern Fiji Discovery Heritage Cruise:**  
 2012: 01.05., 03.07., 04.09., 06.11.  
 2013: 01.01., 05.03.  
**Hinweis:** Zu den Abfahrtssterminen der Northern Fiji Discovery Heritage Cruise findet keine der anderen Kreuzfahrten statt. Sie sollten sich mindestens eine Stunde vor Abfahrt in der Boarding Lounge am Hafen Denarau bzw. Lautoka Wharf einfinden. Die Routen sind wetter- und gezeitenabhängig. Das Gepäck pro Passagier darf maximal 20 kg schwer sein.  
 Vorbehaltlich Änderungen  
 Eine Flasche Sekt auf dem Zimmer (01.04.12 - 31.03.13)

Es gelten gesonderte Stornobedingungen: Bis 60 Tage vor Reiseantritt: lt. AGB, 59-30 Tage vor Reiseantritt: lt. AGB, 29-15 Tage vor Reiseantritt: 55%, ab 14 Tage vor Reiseantritt: 90%

### SUN DECK

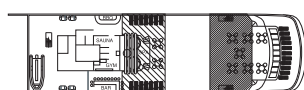

### STATEROOM

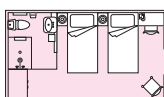

### A DECK TOP DECK



### CABIN



### B DECK

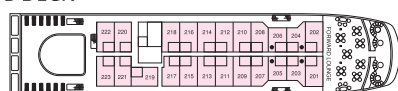

### LEGEND

- Top Deck Stateroom
- Stateroom
- Cabin

### C DECK

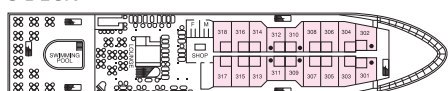

### D DECK

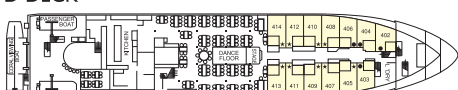



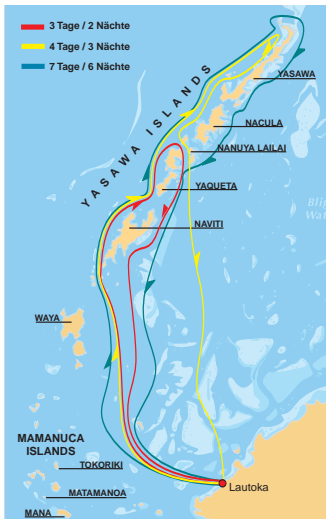

## Blue Lagoon Cruise

Kreuzfahrten in die Yasawa Inselgruppe ab und bis Lautoka

Eine Kreuzfahrt mit einem der komfortablen Schiffe von Blue Lagoon Cruises entführt Sie in die noch wenig erschlossene und traumhaft schöne Welt der Yasawa Inseln. Auf allen Schiffen ist eine ungezwungene, unbeschwertere Atmosphäre und ein lockerer Umgang mit der herzlichen und gastfreundlichen Besatzung üblich.

### MV Mystique Princess

**Das Schiff:**

Die 56 m lange MV Mystique Princess ist das Flagschiff von Blue Lagoon Cruises und mit ihrer eleganten und luxuriösen Ausstattung die komfortabelste Option.

**Einrichtungen:** Speisesaal, 2 Bars, klimatisierte Lounge auf dem Vorderdeck, 3 Sonnendecks, Wellnessbereich, Waschsalon, Boutique  
**Kabinen (35):** Sehr großzügig und geschmackvoll eingerichtet mit Dusche, WC, Föhn, Klimaanlage, TV, Telefon, Safe, Minibar, einem Doppel- oder zwei Einzelbetten, Sitzgelegenheit und Meerblick; die Kabinen des Hibiscus Decks (18 qm) bieten zwei Bullaugen; die Kabinen auf dem Frangipani Deck (18 qm) verfügen über ein Fenster oder zwei Bullaugen; die Orchid Deck Kabinen (17 qm) über ein Panoramafenster



**Verlauf der Reise:**

Die Routen richten sich nach Wind, Wetter und den Gezeiten und variieren von Mal zu Mal. Sie können aus drei verschiedenen Kreuzfahrten auswählen. Die durchschnittliche Fahrtzeit von nur vier Stunden pro Tag lässt Ihnen ausreichend Zeit für Inselerkundungen und Strandspaziergänge sowie sportliche Aktivitäten wie Schnorcheln, Schwimmen, Fischen, Windsurfen, Kajakfahren oder Volleyball.

Sie können aus folgenden Kreuzfahrten wählen:

**7 Tage / 6 Nächte**

**mit der MV Mystique Princess**  
 An Bord eines komfortablen und modernen Schiffes durchqueren Sie die Inseln der Mamanucas und Yasawas und erkunden auch die nördlichen Inseln des Archipels.

**4 Tage / 3 Nächte mit der MV Mystique Princess oder 3 Tage / 2 Nächte mit der MV Fiji Princess bzw. MV Mystique Princess**

Erleben Sie die original Blue Lagoon Route die vor über 56 Jahren eingerichtet wurde. Mit der MV Fiji Princess fahren Sie durch die Inselwelt der Yasawas bis zum privaten Inselparadies Nanuya Lailai.



### MV Fiji Princess

**Das Schiff:**

Die 60 m lange Fiji Princess ist der einzige Katamaran in der Blue Lagoon Flotte.

**Einrichtungen:** Speisesaal, 2 Bars, 4 Sonnendecks, Swimmingpool, Wellnessbereich, Boutique, nicht motorisierte Wassersportausrüstung  
**Kabinen (34):** Komfortable Kabinen mit Dusche, WC, Föhn, Klimaanlage, TV, DVD-Spieler, Safe, Minibar, einem Doppel- oder zwei Einzelbetten und große Fenster mit Meerblick; Hibiscus Deck Kabinen (11 qm) im unteren Deck aber über der Wasserlinie; Frangipani Deck Kabinen (13 qm) befinden sich auf dem gleichen Deck wie die Lounge Bar; Orchid Deck Kabinen (13 qm) im oberen Deck



**Preise pro Person in CHF**

Kategorie	Saison	EDV-Code:	Einzel	Doppel	3-Bett
<b>7 Tage / 6 Nächte MV Mystique Princess</b>					
Hibiscus Deck	01.04.12 - 31.03.13	TO30026	1'902	1'631	1'631
Frangipani Deck	01.04.12 - 31.03.13	TO30025	2'092	1'821	1'821
Orchid Deck	01.04.12 - 31.03.13	TO1602879	2'227	1'963	1'963
<b>4 Tage / 3 Nächte MV Mystic Princess</b>					
Hibiscus Deck	01.04.12 - 31.03.13	TO1605077	1'402	1'132	1'132
Frangipani Deck	01.04.12 - 31.03.13	TO29419	1'510	1'240	1'240
<b>3 Tage / 2 Nächte MV Fiji Princess</b>					
Hibiscus Deck	01.04.12 - 31.03.13	TO30232	1'120	849	-
Frangipani Deck	01.04.12 - 31.03.13	TO1605079	1'201	930	930

**Eingeschlossene Leistungen:** Jeder ersten Di im Monat um 13:30 Uhr (außer 01.05., 07.08. u. 06.11.12)  
 Unterbringung in der gebuchten Kabinen-Kategorie, lokale englischsprachige Betreuung, Programm gemäß Reiseverlauf, Vollpension, Wasser, alkoholfreie Getränke während der Mahlzeiten, sämtliche nichtmotorisierte Aktivitäten und Ausflüge im Rahmen der Kreuzfahrt  
**Nicht eingeschlossene Leistungen:** Optionale Aktivitäten und persönliche Ausgaben, Hoteltransfers, zusätzliche Getränke, Hafensteuer, Treibstoffzuschlag (in Höhe von z.Zt. FJD 25 pro Tag, zahlbar vor Ort), Schnorchelausrüstung (z.Zt. FJD 12,50), Tauchgänge, Trinkgelder  
**Mindest-/Maximalteilnehmerzahl:** 57/72  
**Hinweis zu Stornierungsfristen bzgl. Mindestteilnehmer** siehe AGB 8b)  
**Abfahrtstermine ab Lautoka:**  
 7 Tage / 6 Nächte MV Mystique Princess: Es gelten gesonderte Stornobedingungen: Bis 31 Tage vor Reiseantritt: lt. AGB, 30-21 Tage vor Reiseantritt: 35%, 20-15 Tage vor Reiseantritt: 55%, ab 14 Tage vor Reiseantritt: 90%





## Abenteuer Fiji

Entdecken Sie Fiji zu Fuß oder im Allradfahrzeug und erleben Sie die Kultur der lokalen Bevölkerung hautnah. Abseits der traumhaften Strände und geführt von einem Einheimischen mit hervorragenden Geländekenntnissen, wandern Sie auf den traditionellen Wegen der Fijianer zu ihren Dörfern. Körperliche Fitness und feste Wanderstiefel sind Voraussetzung für die Teilnahme (auf mehrtägigen Wanderungen wird das Gepäck von Pferden transportiert). Ihr englischsprachiger Reiseleiter erläutert Ihnen die geschichtlichen und kulturellen Zusammenhänge und sorgt für den reibungslosen Ablauf dieses einmaligen und ursprünglichen Abenteuers. Außerdem ist ausreichend Zeit für Entspannung, Erholung und das Kennenlernen der fijianischen Kultur in Gesprächen mit den Dorfbewohnern eingeplant.

### Trekking Tour durch das zentrale Hochland

4 Tage / 3 Nächte Trekkingtour ab und bis Nadi

Reiseverlauf: ofen). (FMA)

**1. Tag**  
**Nadi - Nasukamai**  
 (ca. 10 km)  
 Sie verlassen Nadi und werden mit dem Bus zum Rakiraki Hotel gebracht, wo Sie zu Mittag essen. Anschließend wandern Sie nach Nauria, einem Dorf in 450 m Höhe. Von hier geht es auf einer Wanderung zu Ihrem Tagesziel Nasukamai, wo Sie genügend Zeit haben, sich mit den Dorfbewohnern bekannt zu machen. (MA)

**2. Tag**  
**Nasukamai - Sawanivou**  
 (ca. 25 km)  
 Nach dem Frühstück wandern Sie zu einem Wasserfall. Nehmen Sie ein erfrischendes Bad, bevor Sie zum Mittagessen ins Dorf zurückkehren. Nach der Mittagspause wandern Sie zum Dorf Sawanivou, Ihr heutiges Quartier, und kommen in den Genuss des berühmten Lovo (traditionelle Gerichte aus dem Erd-

**3. Tag**  
**Sawanivou - Nalalawa**  
 (ca. 30 km)  
 Nach dem Frühstück gehen Sie mit den Dorfbewohnern zum Fischen und genießen das Mittagessen am Flussufer. Auf einem Bambusfloß gelangen Sie nach Wairuku und wandern von dort zum Dorf Nalalawa, das Sie am frühen Abend erreichen. Mischen Sie sich unter die Dorfbewohner, ruhen Sie sich aus und freuen Sie sich auf das Abendessen und die anschließende Unterhaltung in Dorfmanier. (FMA)

**4. Tag**  
**Nalalawa - Nadi**  
 Nach dem Frühstück geht es mit dem Bus zurück nach Nadi, wo Ihr Abenteuer endet. Unterwegs kann auf Wunsch ein Stopp zur Mittagspause in der kleinen Gemeinde Lautoka eingelegt werden (Mittagessen nicht inklusive). (F)



 Die Trekking Tour erfordert eine gute körperliche Fitness und ist für Teilnehmer zwischen 10 und 45 Jahren gedacht, aber auch ältere Personen mit entsprechenden physischen Voraussetzungen sind willkommen. Die Tour wird das ganze Jahr unabhängig vom Wetter durchgeführt. Mögliche Regenfälle sind Teil des Abenteuers, ebenso wie die Unterkunft in authentischen Dörfern im Hochland. Dort erwartet Sie eine Art Mehrbettzimmer, in dem Sie wie die Dorfbewohner auf fijianischen Matten auf mit trockenem Gras gepolstertem Untergrund schlafen. Sanitäre Einrichtungen sind nicht vorhanden. Die Hauptmahlzeiten werden täglich frisch im jeweiligen Dorf zubereitet und schließen Eier, Hühnchen, Fleisch oder Fisch ein. Bitte beachten Sie, dass Sie als Gast herzlich willkommen sind, aber erwartet wird, dass Sie sich aus Respekt vor der fijianischen Kultur an einige Regeln halten: So gilt es beispielsweise als unhöflich eine Kopfbedeckung während des Aufenthalts im Dorf zu tragen. Frauen sind angehalten, während der Dorfbesuche einen „Sulu“ zu tragen (Wickelrock, wird Ihnen zur Verfügung gestellt), da das Tragen von Hosens bei weiblichen Personen ebenfalls als unhöflich angesehen wird. Davon abgesehen können Sie sich in den Dörfern frei bewegen und auf diese Weise den Charme und die Herzlichkeit der Dorfbewohner kennen lernen.

### Im Allradwagen durch das zentrale Hochland

ab und bis Nadi

Auf dieser Halbtagestour erkunden Sie im Allradfahrzeug das zentrale Hochland von Viti Levu. Nach einer 30-minütigen Fahrt erreichen Sie einen Aussichtspunkt in 800 m Höhe. Genießen Sie von hier einen atemberaubenden Ausblick auf die Bucht von Nadi und die Inselgruppe der Yasawas. Anschließend besuchen Sie das fijianische Dorf Nausori, wo Sie einen Spaziergang unternehmen

werden. Mit einem Erfrischungsgetränk an einem artesischen Wasserbecken endet Ihr Ausflug. Hotelabholung Mo bis Sa um 08:30 Uhr ab Nadi Hotels, englischsprachig, Mindest-/Maximalteilnehmerzahl: 2/12

Preise pro Person in CHF		
Code: TO1604788	Erwachsener	Kind 6-13
01.04.12 - 31.03.13	107	53

Preise pro Person in CHF	
Saison	Mehrbettzimmer
4 Tage / 3 Nächte Trekkingtour ab und bis Nadi	
01.04.12 - 31.03.13	568
<b>Eingeschlossene Leistungen:</b> Englischsprachiger lokaler Reiseleiter, Packpferde für das Gepäck während der Wanderungen, Hotelabholung ab Nadi und Denarau Unterkünften, Programm und Verpflegung gemäß Reiseverlauf (F=Frühstück, M=Mittagessen, A=Abendessen), Unterkunft in einfachen traditionellen Hütten der Dorfbewohner	<b>Nicht eingeschlossene Leistungen:</b> Optionale Aktivitäten und persönliche Ausgaben, Trinkgelder <b>Mindest-/Maximalteilnehmerzahl:</b> 2/10 Hinweis zu Stornierungsfristen bzgl. Mindestteilnehmer siehe AGB 8b) <b>Abfahrtstermine:</b> Mo, Mi zwischen 08:30 Uhr und 09:00 Uhr Vorbehaltlich Änderungen





## Facettenreiches Fiji

### Viti Levu – Mamanuca Kombination

10 Tage / 9 Nächte Viti Levu & Mamanucas ab und bis Nadi

Erleben Sie auf dieser Kombination die Höhepunkte von Viti Levu, der Hauptinsel Fijis, gepaart mit den traumhaften Sandstränden und Korallenriffen in der Inselwelt der Mamanucas.

Reiseverlauf:

#### 1. Tag

##### Nadi

Nach Ihrer Ankunft in Nadi werden Sie am Flughafen empfangen und zum Resort gefahren.  
Sofitel Fiji Resort & Spa o.ä.

#### 2. Tag

##### Ausflug nach Tivua Island

An Bord der Lady Geraldine kreuzen Sie nach Tivua Island, umgeben von einem spektakulären Korallenriff. Nach dem Empfang mit einer traditionellen Kava-Zeremonie können Sie am herrlichen Sandstrand entspannen oder bei einer der vielen nichtmotorisierten Aktivitäten verweilen.

Sofitel Fiji Resort & Spa o.ä. (FM)

#### 3. - 6. Tag

##### Castaway Island

Nach einem zweistündigen Bootstransfer erreichen Sie Ihr Resort in der Inselwelt der Mamanucas. Die traumhaften Strände und das Korallenriff bieten ideale Voraussetzungen für einen perfekten Tauch- und Badeurlaub.  
Castaway Island Resort o.ä. (FMA)

#### 7. - 9. Tag

##### Coral Coast

Mit dem Helikopter erreichen Sie Ihr Hotel an der Coral Coast auf der Hauptinsel, wo Sie weitere entspannte Tage am Sandstrand verbringen. Während des Aufenthalts steht ein Tagesausflug auf dem Navua Fluss auf dem Programm. Hier besuchen Sie ein Dorf und nehmen an einer traditionellen Kava-Zeremonie mit fijianischem Mittag-



essen teil. Genießen Sie des Weiteren eine einstündige Massage im Wellnessbereich.  
Outrigger on the Lagoon Fiji o.ä. (FMA)

#### 10. Tag

##### Nadi

Mit dem Transfer zum Flughafen endet Ihre Reise.

Eine detaillierte Beschreibung einzelner Unterkünfte finden Sie im Südseekatalog auf den Seiten 16, 18, und 19.

#### Preise pro Person in CHF

Saison	Einzelzimmer	Doppelzimmer	3-Bettzimmer
<b>10 Tage / 9 Nächte Viti Levu &amp; Mamanucas ab/bis Nadi</b> EDV-Code: TO1600907			
01.04.12 - 25.06.12	5'457	3'300	-
26.06.12 - 25.10.12	5'606	3'375	-
26.10.12 - 20.12.12	5'457	3'300	-
21.12.12 - 10.01.13	5'606	3'375	-
11.01.13 - 31.03.13	5'457	3'300	-
<b>10 Tage / 9 Nächte Viti Levu &amp; Taveuni ab/bis Nadi</b> EDV-Code: TO1602920			
01.04.12 - 31.03.13	-	2'578	2'164

#### Viti Levu – Mamanuca Kombination

##### Eingeschlossene Leistungen:

Traditionelle fijianische Begrüßung am Flughafen, alle Transfers vor Ort, Programm und Verpflegung gemäß Reiseverlauf (F=Frühstück, M=Mittagessen, A=Abendessen), Unterkunft in Hotels der gehobenen Mittelklasse bis Luxusklasse, Helikoptertransfer von Castaway nach Outrigger, Tagesausflug nach Tivua Island, Tagesausflug auf dem Navua Fluss, einstündige Massage

##### Nicht eingeschlossene Leistungen:

Optionale Aktivitäten und persönliche Ausgaben, Trinkgelder, Getränke  
**Abfahrtsstermine:**Täglich  
 Vorbehaltlich Änderungen  
 Es gelten gesonderte Stornobedingungen: Bis 22 Tage vor Reiseantritt: lt. AGB, 21-8 Tage vor Reiseantritt: lt. AGB, mindestens jedoch eine Nacht, ab 7 Tage vor Reiseantritt: 90%

Genießen Sie mit dieser Inselkombination die Hauptinsel Viti Levu und den weniger erschlossenen Norden Fijis mit seiner üppigen Natur, Bergen, strahlend weißen Stränden und kristallklarem Wasser. Erleben Sie einen entspannten Aufenthalt ohne Stress und Hektik nach fijianischer Lebensart.

Reiseverlauf:

#### 1. Tag

##### Nadi

Nach Ihrer Ankunft in Nadi werden Sie am Flughafen empfangen und zum Resort gefahren.  
First Landing Resort o.ä.

#### 2. Tag

##### Viti Levu

Verbringen Sie einen entspannten Tag am weißen Sandstrand und genießen Sie das Südsee-Flair.  
First Landing Resort o.ä. (F)



#### 3. - 8. Tag

##### Taveuni Island

Nach dem Transfer zum Flughafen geht es mit dem Flugzeug nach Taveuni, der Garteninsel. Hier erleben Sie Fiji von seiner schönsten und noch relativ unberührten Seite. Ihr Resort ist ein romantisches Paradies für Naturliebhaber, direkt am schwarzen Lavastrand gelegen, mit den regenwaldbewachsenen Bergen im Hintergrund. Die drittgrößte Insel Fijis beheimatet dichten Regenwald, über 100 Wasserfälle und Flüsse, weltbekannte Tauch- und hervorragende Angelreviere. Während Ihres Aufenthalts können Sie bei Ausflügen die Kultur und Landschaft der Insel erleben (optional).  
Paradise Taveuni o.ä. (6xFMA)

#### 9. Tag

##### Viti Levu

Sie kehren entspannt zurück zu Ihrem Resort nach Viti Levu. Genießen Sie Ihren letzten fijianischen Abend.  
First Landing Resort o.ä. (F)

#### 10. Tag

##### Nadi

Mit dem Transfer zum Flughafen endet Ihre Reise. Eine individuelle Verlängerung ist möglich. (F)

Eine detaillierte Beschreibung der Unterkünfte finden Sie im Südseekatalog auf den Seiten 17 und 27.





## Koroipita – Reisen und Helfen

Bei aller Südsee-Schönheit gibt es auch auf Fiji Menschen, die so arm sind, dass sie noch nicht einmal ein Dach über dem Kopf haben und ihre Kinder nicht in eine Schule schicken können. Zurzeit sind dies laut offiziellen Angaben etwa 110.000 Personen. Allerdings wird erwartet, dass deren Zahl in den nächsten Jahren um 11.000 bis 14.000 ansteigt, da viele ärmere Fijianer in der Zuckerrohrindustrie arbeiten, diese Stellen aber nach und nach abgebaut bzw. immer schlechter bezahlt werden.

Vor über 25 Jahren gründete der aktive Rotarier Peter Drysdale eine Initiative, um diesen Menschen zu helfen und ihnen eine bessere Zukunft zu ermöglichen. Er begann mit der Unterstützung des Rotary Clubs in Lautoka überall auf Viti Levu sogenannte Rotahomes zu errichten, um den vielen Familien, die nach den Zyklonen Eric und Nigel 1985 obdachlos geworden waren, ein Dach über dem Kopf zu geben. Er hat sein gesamtes Leben der guten Sache gewidmet und verbringt fast jeden Tag nach der Arbeit damit, selbst beim Bau der Häuser Hand anzulegen und Familien in den abgelegenen Regionen Viti Levus zu besuchen. Bis heute hat er es mit großer Unterstützung geschafft, 900 Rotahomes auf der ganzen Insel zu bauen und 3.550 Menschen ein Zuhause zu geben.

Die erste Rota-Siedlung ist Koroipita, etwa 50 Minuten außerhalb Nadis. Koroipita ist fijianisch und bedeutet „Peters Dorf“, die Einwohner haben es aus Dank so benannt. Bis heute stehen in Koroipita 94 Rotahomes und es leben etwa 500 Menschen dort. Es gibt einen Kindergarten, eine Schule sowie einen Spiel- und einen Fußballplatz für die Kinder, medizinische Betreuung, moderne Wasser- und Abwassersysteme und Hilfe für die Bewohner bei der Suche nach einer vernünftigen Arbeit. Die Rotahomes werden mit einem kleinen Gartengrundstück zum symbolischen Preis von FJD 7 pro Woche vermietet. So wird sichergestellt, dass die Bewohner die Hilfe annehmen und tatsächlich einer Arbeit nachgehen.

Rosie Holidays, unsere Partner-Agentur vor Ort, engagiert sich sehr für die Siedlung und nicht selten tun sich alle Mitarbeiter von Rosie am Wochenende zusammen, um ein neues Haus für eine weitere Familie zu bauen. Das Geld für die Häuser (etwa

FJD 5.900 pro Rotahome) wird über den Tourismus erwirtschaftet bzw. über Spenden der internationalen Partner, wie Boomerang Reisen, aufgebracht.

Informationen zu weiteren „Reisen & Helfen“ Projekten von Boomerang Reisen finden Sie unter <http://www.boomerang-reisen.de/charity/>



Und auch Sie können helfen:

Wenn Sie Koroipita unterstützen möchten, geben Sie dies bei Buchung bitte einfach an. Wir berechnen Ihnen dann EUR 10 / CHF 15 pro Person zusätzlich zu Ihrem Reisepreis. Wir von Boomerang Reisen geben weitere EUR 10 / CHF 15 pro Person dazu und leiten das Geld an Rosie Holidays weiter, die es in neue Rotahomes investieren.



Bei Interesse können Sie Koroipita während Ihrer Reise auch einen Besuch abstatten und die Früchte Ihrer Spende begutachten. Die Menschen sind unheimlich stolz auf ihr kleines Dorf. Sie freuen sich über jeden Besuch, führen Sie gerne herum, laden Sie in Ihr Haus ein und erzählen Ihnen vom Leben in Koroipita. Details zu diesem „Ausflug“ finden Sie auf S. 14. Sie möchten selbst mit Hand anlegen und beim Bau eines Rotahomes helfen? Kein Problem, der Partner vor Ort bietet komplette Pakete mit Übernachtung und täglichen Transfers vom Hotel nach Koroipita und zurück an. Bitte fragen Sie Ihren Spezialisten von Boomerang Reisen nach Einzelheiten.







## la Orana

– Herzlich Willkommen! Tahiti, die größte Insel Französisch Polynesiens, steht seit Jahrhunderten als Synonym für die Südsee. Beim Klang der Inselnamen Moorea, Bora Bora oder Huahine kommen viele Menschen ins Schwärmen. Wirklichen Sie hier Ihren Südseetraum. Eine teilweise zerklüftete, mit tropischer Vegetation bedeckte Bergwelt im Inselinneren lädt zur Erkundung ein und steht im Kontrast zu Südseedorfern mit palmengesäumten Stränden und dem türkisblauen Meerwasser der Lagunen. Es erwarten Sie einige der besten Resorts des Südpazifiks und ein hervorragender Service, der keine Wünsche offen lässt. Lassen Sie Ihren Traum Wirklichkeit werden.

### Einreisebestimmungen

Deutsche, Österreicher und Schweizer benötigen für einen Aufenthalt von bis zu 3 Monaten lediglich einen Reisepass, der über das Rückreisedatum hinaus noch 3 Monate gültig sein muss sowie ein gültiges Rück- oder Weiterflugticket. Sollten Sie über die USA nach Französisch Polynesien reisen, sind die neuen Bedingungen für Einreise bzw. Transit der USA zu beachten. Informationen unter: <https://esta.cbp.dhs.gov/>

### Zeitverschiebung

Der Zeitunterschied beträgt je nach Jahreszeit minus 11 bis 12 Stunden.

### Sprache

Die beiden offiziellen Landessprachen sind Französisch und Tahitianisch. Englisch wird in den meisten touristischen Gebieten, größeren Hotels und Restaurants gesprochen.

### Devisen

Die nationale Währung ist der Pazifische Franc (CFP), der in einem festen Verhältnis zum Euro steht. Demnach entsprechen z.B. CFP 100 ca. EUR 0,84 bzw. CHF 1,12. Die gängigen Kreditkarten werden in allen besseren Hotels, Restaurants und Geschäften als Zahlungsmittel akzeptiert. Mit einer EC-Karte mit Maestrozeichen können Sie am Flughafen und in Papeete an Geldautomaten mit eben diesem Zeichen Geld abheben.

### Preisniveau

Anders als in Europa gibt es auf den Inseln keine Einkommenssteuer, stattdessen wird auf alle Waren eine Verbrauchssteuer erhoben, so dass die Kosten für viele Produkte des täglichen Bedarfs relativ hoch sind.

### Obligatorische Transfers

Die Reservierung der Transfers bei den einzelnen Unterkünften ist obligatorisch, da diese zusätzlich die Begrüßung durch unsere Agentur vor Ort mit einer Blumen- oder Muschelkette und damit verbunden, die Aushändigung der Originalvouchere (z.B. Transfer- oder Hotelvoucher und Tickets für Inlandsflüge) enthält sowie die Transfers zwischen Flughafen und Hotel auf dem Standardweg.

### Örtliche Steuern

Vor Ort ist eine Steuer (City Tax) in Höhe von derzeit CFP 150 (entspricht ca. EUR 1,25 bzw. CHF 1,66) pro Person und Nacht zu entrichten.

Weitere allgemeine Informationen erhalten Sie bei:

Tahiti Tourisme  
c/o Global Communication Experts GmbH  
Hanauer Landstrasse 117  
60314 Frankfurt am Main  
Tel.: +49 (0) 69 1753 71 00  
Fax +49 (0) 69 1753 71-11

[www.tahiti-tourisme.de](http://www.tahiti-tourisme.de)

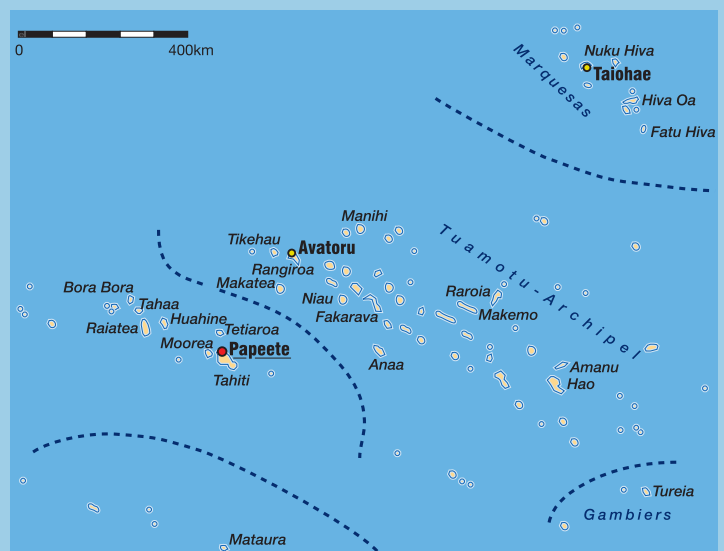

## Flüge und Fähre

### Flüge und Fähre

Die Hauptinsel Tahiti ist mit Papeete das Ziel der internationalen Flugverbindungen nach Französisch Polynesien. Da sich die einzelnen Inselarchipelle über eine sehr große Fläche verteilen, ist eine Weiterreise mit dem Flugzeug erforderlich. Nur Moorea liegt so nah, dass es in einer 30-minütigen Überfahrt mit der Schnellfähre erreichbar ist. Wir empfehlen, eine Strecke mit der Fähre und eine Strecke mit dem Flugzeug zurückzulegen, um Französisch Polynesien aus verschiedenen Perspektiven kennen zu lernen.

### Flugpässe

Bei einem Aufenthalt auf mehreren Inseln empfiehlt sich der Erwerb eines Flugpasses. Start und Endziel ist immer Papeete, es kann nicht mehrfach zwischen den Archipelen gewechselt und es müssen nicht sämtliche Inseln angefliegen werden.

Folgende Stopps sind in den Flugpässen eingeschlossen:

**Discovery:** Moorea, Huahine, Raiatea

**Bora Bora:** Moorea, Huahine, Raiatea, Bora Bora, Maupiti

**Marquesas:** Nuku Hiva, Hiva Oa, Ua Pou, Ua Huka

**Australes:** Rurutu, Tubuai, Raivavae, Rimatara



Bitte beachten Sie, dass die Flugverbindungen nur bei Tageslicht stattfinden und die Freigepäckgrenze bei 20 kg liegt. Flüge und Fähre sind nur in Verbindung mit einem Landprogramm buchbar. Die original Flug- und Fährscheine erhalten Sie bei Ankunft auf Tahiti von unserer Agentur Tahiti Tours gegen Vorlage des Gutscheins von Boomerang Reisen.



## Heiraten Französisch Polynesien

Traueremonie auf Bora Bora



Wer träumt nicht von der Traumhochzeit unter Kokospalmen, an leuchtend weißen Stränden und glitzerndem, azurblauem Meer. Seit 2010 ist dieser Traum auch in Französisch Polynesien möglich.

### Hinweise:

Heiraten können Sie auf den Inseln Tahiti, Moorea und Bora Bora. Dazu ist eine Anwesenheit von mindestens drei Werktagen in Französisch Polynesien erforderlich. Rechtlich gültige Hochzeiten sind nur im Rathaus der jeweiligen Gemeinde möglich, was eine Vorausbuchung von 90 Tagen erfordert. Die beglaubigten Kopien aller notwendigen Dokumente müssen mindestens 60 Tage vorher eingereicht werden. Bestandteil der Dokumente sind ein gültiger Reisepass und die Geburtsurkunde der Eheleute sowie von deren Eltern, Scheidungs- oder Sterbeurkunde, falls Braut oder Bräutigam bereits ver-

heiratet waren, einen Nachweis über Ihren Wohnsitz (darf nicht in Frankreich oder in einem der französischen territorialen Gebiete sein) und gegebenenfalls einen Nachweis über die Bekanntmachung und der Widerspruchsfreiheit der Hochzeit. Die Dokumente müssen alle ins Französische übersetzt werden und von einem vereidigten Übersetzer beglaubigt sein. Wenn Sie eigene Trauzeugen wünschen, müssen diese ein Formular ausfüllen, volljährig sein sowie eine Kopie Ihres Reisepasses vorlegen, anderenfalls können Trauzeugen vor Ort arrangiert werden. Falls Sie kein Französisch verstehen, muss während der Zeremonie ein Übersetzer anwesend sein, welcher sicherstellt, dass die Brautleute die Rede verstehen. Für die Anerkennung der Hochzeit in Deutschland, muss die Heiratsurkunde ins Deutsche übersetzt und beglaubigt werden.

Unsere Agentur vor Ort garantiert Ihnen einen reibungslosen Ablauf. Gerne unterbreiten wir Ihnen auch ein Angebot für eine zusätzliche traditionelle polynesischer Hochzeitszeremonie. Fragen Sie hierzu Ihren Spezialisten von Boomerang Reisen.



- Trauungen im Rathaus werden in der Regel am Morgen durchgeführt.
- Auf Anfrage können Sie folgende Leistungen hinzu buchen: Friseur, Musiker, Tanzgruppe, Hochzeitstorte, romantisches Abendessen, Hochzeitsparty. Fragen Sie Ihren Spezialisten von Boomerang Reisen.

Preise in CHF		EDV-Code: TO1604750
Saison	Brautpaar	
01.04.12 - 31.12.12	2'437	
<b>Eingeschlossene Leistungen:</b>		
Hochzeitskoordinator, Traueremonie im Rathaus inklusive sämtlicher Formalitäten und Heiratsurkunde, Bootstransfer vom Hotel zum Rathaus und zurück, Blumenkränze für Braut und Bräutigam, ein Übersetzer während der Trauung inkl. der Transferkosten für diesen		
<b>Nicht eingeschlossene Leistungen:</b>		
Übernachtungen auf Bora Bora, optionale Aktivitäten und persönliche Ausgaben, Fotograf, Trinkgelder		
<b>Hinweis:</b> Hochzeiten sind nicht an Sonn- und Feiertagen möglich und an den nachfolgenden Terminen: 01.01., 05.03., 06.04., 09.04., 01.05., 08.05., 17.05., 27.05., 28.05., 14.07., 15.08., 01.11., 25.12. Vorbehaltlich Änderungen		
Es gelten gesonderte Zahlungs- und Stornobedingungen: Eine Anzahlung in Höhe von 30% ist bei Buchung fällig. Der Restbetrag muss bis 60 Tage vor Reiseanreise gezahlt werden.		
Stornobedingungen: Bis 61 Tage vor Reiseantritt: 35%, ab 60 Tage vor Reiseantritt: 90%		



### Preise pro Person in CHF

Kategorie	Saison	EDV-Code	One Way	EDV-Code	Return
<b>Innerpolynesische Flüge</b>					
Papeete - Moorea	01.04.12 - 31.12.12	TO1500346	83	TO1500347	131
Papeete - Tikehau	01.04.12 - 31.05.12	TO1500348	283	TO1500350	515
	01.06.12 - 31.10.12		308		552
	01.11.12 - 10.12.12		231		421
	11.12.12 - 31.12.12		308		552
Papeete - Bora Bora	01.04.12 - 31.05.12	TO1500351	280	TO1500353	506
	01.06.12 - 31.10.12		306		553
	01.11.12 - 10.12.12		255		461
	11.12.12 - 31.12.12		306		553
Papeete - Huahine	01.04.12 - 31.10.12	TO1500354	193	TO1500356	352
	01.11.12 - 10.12.12		174		320
	11.12.12 - 31.12.12		193		352
Papeete - Manihi	01.04.12 - 31.05.12	TO1500357	283	TO1500359	515
	01.06.12 - 31.10.12		308		552
	01.11.12 - 10.12.12		231		421
	11.12.12 - 31.12.12		308		552
Papeete - Raiatea	01.04.12 - 31.10.12	TO1500360	216	TO1500362	401
	01.11.12 - 10.12.12		198		365
	11.12.12 - 31.12.12		216		401
Papeete - Nuku Hiva	01.04.12 - 31.10.12	TO1500363	486	TO1500365	890
	01.11.12 - 10.12.12		394		719
	11.12.12 - 31.12.12		486		890
Papeete - Hiva Oa	01.04.12 - 31.10.12	TO1500366	542	TO1500368	989
	01.11.12 - 10.12.12		439		800
	11.12.12 - 31.12.12		542		989
Papeete - Fakarava	01.04.12 - 31.05.12	TO1600895	283	TO1600897	515
	01.06.12 - 31.10.12		308		552
	01.11.12 - 10.12.12		231		421
	11.12.12 - 31.12.12		308		552
Papeete - Rangiroa	01.04.12 - 31.05.12	TO1600898	283	TO1600900	516
	01.06.12 - 31.10.12		308		553
	01.11.12 - 10.12.12		231		422
	11.12.12 - 31.12.12		308		553
Papeete - Rurutu	01.04.12 - 31.12.12	TO1603720	338	TO1603721	617
Bora Bora - Moorea	01.04.12 - 31.12.12	TO1600215	326	TO1602078	652
Bora Bora - Huahine	01.04.12 - 31.12.12	TO1601829	150	TO1602079	300
Moorea - Huahine	01.04.12 - 31.12.12	TO1601831	232	TO1602080	464

### Preise pro Person in CHF

Kategorie	Saison	EDV-Code	Erwachsener	Kind 2-11
<b>Innerpolynesische Flüge</b>				
Discovery Airpass	01.04.12 - 31.12.12	TO1500369	444	365
Bora Bora Airpass	01.04.12 - 31.05.12	TO1500370	592	476
	01.06.12 - 31.10.12		624	500
	01.11.12 - 10.12.12		514	418
	11.12.12 - 31.12.12		624	500
Marquesas Airpass	01.04.12 - 31.10.12	TO1500371	1'114	866
	01.11.12 - 10.12.12		1'025	800
	11.12.12 - 31.12.12		1'114	866
Australes Airpass	01.04.12 - 31.12.12	TO1603722	866	688
<b>Fähre</b>				
Tahiti - Moorea	01.04.12 - 31.12.12	TO30237	20	10
Moorea - Tahiti	01.04.12 - 31.12.12	TO30238	20	10



## Intercontinental Resort Tahiti ★★★★★

Tahiti



**Lage:** An Tahiti's Westküste, ca. 2 km vom Flughafen und 10 km von Papeete  
**Beschreibung:** Das im polynesischen Stil gehaltene Resort ist von fast 12 ha üppigen Gärten umgeben. Zu dem Resort gehören ein Privatstrand sowie eine hoteleigene Lagune. Von hier können Sie herrliche Sonnenuntergänge über den Vulkangipfel der Nachbarinsel Moorea genießen.  
**Einrichtungen:** 2 Restaurants, 2 Bars, 2 Swimmingpools, Wellnessbereich, Fitnessraum, Tauchbasis, Tennisplatz, Internetzugang, Wäscheservice, Souvenirgeschäft  
**Zimmer (257):** Geschmackvolle **Standard Rooms** im Haupthaus mit Bad oder Dusche, WC, Föhn, Bademantel, Klimaanlage, TV, Telefon, Safe,

Minibar, Kaffee-/Teezubereiter, Balkon oder Terrasse; **Lagoon View Rooms** mit gleicher Ausstattung jedoch näher zur Lagune und mit Meerblick; auf Pfählen um eine kleine, künstliche Insel in die Lagune gebaute **Motu Overwater Bungalows** mit Terrasse mit direktem Zugang zum Meer  
**Verpflegung:** Nur Übernachtung  
**Aktivitäten:** Schnorcheln, Kajakfahren, Tennis, Beachvolleyball, Wassergymnastik; Gegen Gebühr: Schnorchelausflüge, Bootsausflüge, geführte Wanderungen, Wasserski, Jetski, Tauchen, Reiten, Massagen, Fahrradverleih



Fragen Sie nach den vergünstigten Preisen bei Kombination mehrerer Intercontinental Resorts.



## Radisson Plaza Resort ★★★★★☆

Tahiti



**Lage:** An der Ostküste Tahitis, 20 Autominuten vom Flughafen  
**Beschreibung:** Das Resort befindet sich am exotischen schwarzsandigen Lafayette Strand, nur 7 km von Papeete entfernt und ist somit idealer Ausgangspunkt zur Entdeckung der polynesischen Kultur und der spektakulären Naturwunder. Genießen Sie die Ausblicke auf den Strand, das Meer und die Berge bei einem Cocktail zum Sonnenuntergang.  
**Einrichtungen:** 2 Restaurants, 2 Bars, Swimmingpool, Whirlpool, Fitnessraum, Wäscheservice, Souvenirgeschäft  
**Zimmer (152):** Sehr geschmackvoll eingerichtete **Deluxe Ocean View Rooms** mit Bad oder Dusche, WC, Föhn, Bademantel, Klimaanlage, TV,



Radio, Internetzugang, Safe, Minibar, Kaffee-/Teezubereiter, Balkon mit Meerblick; neue **Ocean View Jacuzzi Rooms** mit Whirlpoolwanne auf dem Balkon  
**Verpflegung:** Nur Übernachtung  
**Aktivitäten:** Gegen Gebühr: Windsurfen, Wasserski-, Jetski-, Kajakfahren, Segeln, Surfen, Tauchen, Inselausflüge, Wandern, Quadbiking

## Sofitel Tahiti Maeva Beach Resort ★★★★★

Tahiti



**Lage:** Nur 10 Minuten vom Flughafen und 15 Minuten von Papeete  
**Beschreibung:** Das Hotel ist aufgrund seiner Lage ideal für eine Zwischenübernachtung auf Tahiti. Es liegt in der abgelegenen Maeva Bucht am einzigen weißen Sandstrand Tahitis und bietet ein angenehmes Ambiente und guten Service. Der spektakuläre Ausblick auf die Nachbarinsel Moorea und die traumhaften Sonnenuntergänge werden Ihnen unvergesslich bleiben.  
**Einrichtungen:** 2 Restaurants, Bar, Swimmingpool, 2 Tennisplätze, Golfplatz, Internetzugang, Safe, Kinderbetreuung, Wäscheservice, Boutique  
**Zimmer (216):** Großzügige, helle **Classic Mountain View Rooms** mit Dusche,

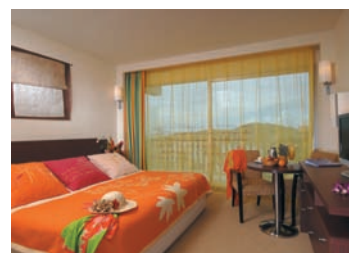

WC, Föhn, Klimaanlage, TV, Radio, Internetzugang, Minibar, Kaffee-/Teezubereiter, Balkon; **Superior Lagoon View Rooms** zusätzlich mit Meerblick  
**Verpflegung:** Frühstück  
**Aktivitäten:** Gegen Gebühr: Tauchen, Golf, Tennis, Bootsausflüge, Wasserskifahren, Angeln, Inselausflüge



Fragen Sie nach den vergünstigten Preisen bei Kombination mehrerer Sofitel Resorts.



**Manava Suite Resort Tahiti** ★★★☆

Tahiti



**Lage:** Im Nordwesten von Tahiti, etwa 5 Minuten vom Flughafen und 10 Minuten von Papeete  
**Beschreibung:** Das im Apartmentstil errichtete Manava Suite Resort ist mit authentischem, polynesischen Dekor ausgestattet und verspricht ein einzigartiges Wohlfühlambiente.  
**Einrichtungen:** Restaurant, 2 Bars, Lounge, Swimmingpool, Wellnessbereich, Fitnessraum, Internetzugang, Boutique  
**Zimmer (121):** Garden Studio Suites mit Bad, Dusche, WC, Föhn, Klimaanlage, Deckenventilator, TV, DVD-Spieler, Telefon, Internetzugang, Safe, Minibar, komplett eingerichteter Küche, Terrasse; geräumige Lagoon Suites mit gleicher Ausstattung, aber getrenntem Wohn-/Schlafbereich und Meerblick; zweigeschossige 1-Bedroom Duplex Suites mit einer Terrasse  
**Verpflegung:** Nur Übernachtung  
**Aktivitäten:** Schnorcheln, Wassergymnastik; Gegen Gebühr: Tauchen, Bootsausflüge, Jetskifahren, Delfinbeobachtung, Wandern, Inselrundfahrten, Golf



tem Wohn-/Schlafbereich und Meerblick; zweigeschossige 1-Bedroom Duplex Suites mit einer Terrasse  
**Verpflegung:** Nur Übernachtung  
**Aktivitäten:** Schnorcheln, Wassergymnastik; Gegen Gebühr: Tauchen, Bootsausflüge, Jetskifahren, Delfinbeobachtung, Wandern, Inselrundfahrten, Golf

Fragen Sie nach den vergünstigten Preisen bei Kombination mehrerer Pearl Resorts.



Preise pro Person in CHF							Kinder im Zimmer der Eltern	
Übernachtung in DZ bei Belegung mit ... Personen								
Kategorie	Saison	EDV-Code	1	2	3	4	Anzahl	Preis
<b>Tahiti Airport Motel</b> (ohne Abbildung) <span style="float:right">Papeete</span>								
Standard Room	01.04.12 - 31.03.13	Z11606321	149	75	-	-	1	2-11 58
inkl. Frühstück								
<b>Intercontinental Resort Tahiti</b> ***** <span style="float:right">Tahiti</span>								
Standard Room	01.04.12 - 31.05.12	Z11605514	282	141	-	-	1	0-14 0
	01.06.12 - 31.10.12		296	148	-	-	1	0-14 0
	01.11.12 - 31.03.13		282	141	-	-	1	0-14 0
Lagoon View	01.04.12 - 31.05.12	Z11605515	354	177	-	-	1	0-14 0
	01.06.12 - 31.10.12		372	186	-	-	1	0-14 0
	01.11.12 - 31.03.13		354	177	-	-	1	0-14 0
Motu Overwater	01.04.12 - 31.05.12	Z11605516	531	265	-	-	1	0-14 0
	01.06.12 - 31.10.12		557	279	-	-	1	0-14 0
	01.11.12 - 31.03.13		531	265	-	-	1	0-14 0
inklusive Schnorcheln, Kajakfahren, Beachvolleyball, Wassergymnastik								
Bei Buchung von bis zu 90 Tagen im Voraus erhalten Sie 20% Ermäßigung auf den Übernachtungspreis; 20% Ermäßigung auf den Übernachtungspreis ab 3 Nächten Aufenthalt (Boni sind nicht kombinierbar, 01.04.12 - 31.03.13)								
Obligatorische Transfers ab/bis Flughafen Papeete								
	01.04.12 - 31.03.13	Z11603170	70	70	70	-	1	2-11 35
<b>Radisson Plaza Resort</b> ***** <span style="float:right">Tahiti</span>								
Deluxe Ocean	01.04.12 - 31.03.13	Z11605517	287	144	-	-	1	0-14 0
Ocean Jacuzzi	01.04.12 - 31.03.13	Z124916	346	173	-	-	1	0-14 0
10% Ermäßigung auf den Übernachtungspreis bei einer zusätzlichen Übernachtung im Hilton Moorea (S. 38); 3 Nächte bleiben, 2 Nächte zahlen (nicht im Standard Ocean View Room gültig, Boni sind nicht kombinierbar, 01.04.12 - 31.03.13)								
Obligatorische Transfers ab/bis Flughafen Papeete								
	01.04.12 - 31.03.13	Z11602130	70	70	-	-	1	2-11 35
<b>Sofitel Tahiti Maeva Beach Resort</b> ***** <span style="float:right">Tahiti</span>								
Classic Mountain	01.04.12 - 31.03.13	Z11607154	242	121	-	-	1	0-2 0
Superior Lagoon	01.04.12 - 31.03.13	Z11607155	276	138	-	-	1	0-2 0
inkl. Frühstück								
10% Ermäßigung auf den Übernachtungspreis ab 4 Nächten Aufenthalt; Familien erhalten auf das zweite Zimmer 50% Ermäßigung (2 Erwachsene, 2 Kinder bis 16 Jahre, Boni sind nicht kombinierbar, 01.04.12 - 31.03.13)								
Obligatorische Transfers ab/bis Flughafen Papeete								
	01.04.12 - 31.03.13	Z11602132	70	70	-	-	1	2-11 35
<b>Manava Suite Resort Tahiti</b> *** <span style="float:right">Tahiti</span>								
Garden Studio	01.04.12 - 31.03.13	Z11607157	242	121	115	-	1	0-14 0
Lagoon Suite	01.04.12 - 31.03.13	Z11607158	346	173	149	138	2	0-14 0
1-Bedroom Suite	01.04.12 - 31.03.13	Z11614107	358	179	119	115	2	0-14 0
inkl. Schnorcheln, Wassergymnastik								
Es gelten gesonderte Stornobedingungen: Bis 15 Tage vor Reiseantritt: lt. AGB, ab 14 Tage vor Reiseantritt: lt. AGB, mindestens jedoch zwei Nächte								
Bei Buchung von bis zu 90 Tagen im Voraus erhalten Sie 20% Ermäßigung auf den Übernachtungspreis; 20% Ermäßigung auf den Übernachtungspreis ab 3 Nächten Aufenthalt (Boni sind nicht kombinierbar, 01.04.12 - 31.03.13)								
Obligatorische Transfers ab/bis Flughafen Papeete								
	01.04.12 - 31.03.13	Z11607160	70	70	70	70	1	2-11 35
<b>Hotel Tahiti Nui</b> <span style="float:right">Papeete</span>								
Standard	01.04.12 - 31.03.13	Z11613532	185	93	78	-	1	0-11 0
Obligatorische Transfers ab/bis Flughafen Papeete								
	01.04.12 - 31.03.13	Z11614108	70	70	70	-	1	2-11 35

**Hotel Tahiti Nui**

Papeete



**Lage:** Im Zentrum von Papeete  
**Beschreibung:** Durch die zentrale Lage ist das Hotel der ideale Ausgangspunkt, um die Stadt Papeete zu erkunden. In direkter Nähe befinden sich zahlreiche Restaurants, Cafés, Geschäfte und Sehenswürdigkeiten der Stadt.  
**Einrichtungen:** Restaurant, Bar, Swimmingpool, Fitnessraum, Wellnessbereich  
**Zimmer (91):** Modern eingerichtete Standardzimmer mit Dusche, WC, Föhn, Klimaanlage, TV, Telefon, Internetzugang, Minibar, Kaffee-/Teezubereiter, Balkon  
**Verpflegung:** Nur Übernachtung





## Hilton Moorea Lagoon Resort & Spa ★★★★★

Moorea



**Lage:** An der Nordküste Mooreas, 20 Minuten vom Flughafen und 25 Minuten vom Hafen entfernt

**Beschreibung:** Das mit viel Liebe zum Detail erbaute Resort verleitet zum Entspannen - die bezaubernde Kulisse der paradiesischen Südsee vor Moorea bietet beste Voraussetzungen, dem Alltag zu entfliehen und sich gänzlich der gewaltigen Schönheit der Natur hinzugeben. Die in exotischem Holz gehaltene Einrichtung trägt zum perfekten Südseeambiente bei.

**Einrichtungen:** 3 Restaurants, 3 Bars, Swimmingpool, Wellnessbereich, Fitnessraum, Tennisplatz, PADI-Tauchbasis, Wäscheservice, Kinderbetreuung, Helikopterlandeplatz, Souvenirgeschäft

**Zimmer (104):** Geräumige und einladend ausgestattete **Garden Bungalows** im tropischen Garten mit Bad, Dusche, WC, Föhn, Bügeleisen, Klimaanlage, Deckenventilator, TV, DVD-/CD-Spieler, Telefon, Internetzugang, Safe, Minibar, Kaffee-/Teezubereiter, Terrasse mit Pool; auf Pfählen in die Lagune gebaute **Overwater Bungalows** mit Glasfenster im Boden zur Beobachtung der farbenprächtigen Unterwasserwelt, Terrasse mit direktem Zugang zur Lagune

**Verpflegung:** Nur Übernachtung  
**Aktivitäten:** Schnorcheln, Kajak-, Kanu-, Tretbootfahren, Volleyball, Windsurfen; Gegen Gebühr: Delfin- und Walbeobachtungen (saisonabhängig), Autoverleih



## Moorea Pearl Resort & Spa ★★★★★

Moorea



**Lage:** Nahe der Cooks Bay, nur wenige Minuten vom Flughafen und Hafen

**Beschreibung:** Das im traditionellen polynesischen Stil erbaute Resort zeichnet sich durch eine herzliche Atmosphäre aus. Eingebettet zwischen den Berghängen Mooreas und dem weißen Strand mit der kristallklaren Lagune erwartet Sie der ideale Ort zum Entspannen.

**Einrichtungen:** 2 Restaurants, Bar, Swimmingpool, Wellnessbereich, Tauchbasis, Wäscheservice, Boutique  
**Zimmer (94):** Komfortable **Garden View Rooms** mit Dusche, WC, Föhn, Klimaanlage, TV, DVD-/CD-Spieler, Telefon, Safe, Minibar, Kaffee-/Teezubereiter, Balkon; geräumigere freistehende **Beach Bungalows** mit Terrasse; **Overwater Bungalows** zusätzlich mit Ba-



dewanne, Glasfenster im Boden zur Beobachtung der farbenprächtigen Unterwasserwelt, Terrasse mit direktem Zugang zur Lagune

**Verpflegung:** Frühstück (max. 2 Personen pro Zimmer)

**Aktivitäten:** Schnorcheln, Kajak-, Kanufahren, Volleyball; Gegen Gebühr: Tauchen, Bootsfahrten, Delfin- und Walbeobachtungen (saisonabhängig)

Fragen Sie nach den vergünstigten Preisen bei Kombination mehrerer Pearl Resorts.

## Les Tipaniers ★★

Moorea



**Lage:** An der Nordwestküste von Moorea, ca. 28 km vom Flughafen

**Beschreibung:** Die im polynesischen Stil errichtete Bungalowanlage ist von einem Palmenhain umgeben und am weißen Sandstrand von Moorea gelegen. In direkter Nähe der Anlage befinden sich drei kleine Inseln, die Sie mit dem Kanu erreichen können.

**Einrichtungen:** 2 Restaurants, 2 Bars  
**Zimmer (22):** Im tropischen Garten gelegene und zweckmäßig eingerichtete **Garden Bungalows** mit Dusche, WC, Deckenventilator, Kühlschrank; **Beach Bungalows** befinden sich näher am Strand

**Verpflegung:** Nur Übernachtung  
**Aktivitäten:** Schnorcheln, Kanufahren, Volleyball, Tischtennis; Gegen



Gebühr: Bootsfahrten, Wasserski, Segeln, Tauchen, Hochseefischen, Fahrrad- und Autoverleih



Intercontinental Resort & Thalasso-Spa ★★★★★ Bora Bora

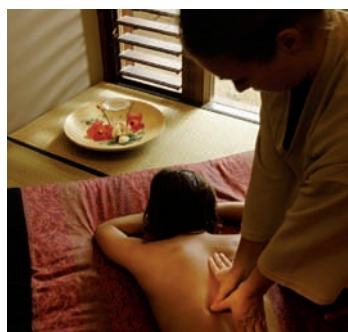

**Lage:** Auf dem privaten Motu Piti Aau, ca. 4 km vom Flughafen Bora Bora  
**Beschreibung:** Die exklusive Anlage ist das erste Resort Französisch Polynesiens, welches nur aus den beliebten Overwater Bungalows, auf Pfählen in die Lagune gebaute Bungalows, besteht. Genießen Sie einen unbeschwernten Aufenthalt in dem außergewöhnlichen Resort, das sicherlich keine Wünsche offen lässt und das mit viel Liebe zum Detail mit polynesischen Akzenten eingerichtet wurde.

**Einrichtungen:** 2 Restaurants, Bar, Swimmingpool, Wellnessbereich, Fitnessraum, Tennisplatz, Internetzugang, Kinderbetreuung, Boutique  
**Zimmer (83):** Luxuriöse Overwater Bungalows, die sich nur in der Lage unterscheiden, mit Bad, Dusche, WC, Föhn, Bademantel, Klimaanlage, TV, DVD-Spieler, Telefon, Internetzugang, Safe, Minibar, Kaffee-/Teezubereiter, separatem Wohnraum, Glasfenster im Boden zur Beobachtung der Unterwasserwelt,

Terrasse mit direktem Zugang zum Meer; **Emerald Overwater Villas** sind nahe der Resorteinrichtungen mit Blick auf den Strand; **Diamond Overwater Villas** am Ende des Pontons mit Blick auf den Mt. Otemanu oder die Lagune  
**Verpflegung:** Halbpension (max. 2 Personen pro Zimmer)  
**Aktivitäten:** Schnorcheln, Tennis, Kajak- und Kanufahren; Gegen Gebühr: Tauchen, Bootsausflüge, Haifüttern, Animationsprogramm

Fragen Sie nach den vergünstigten Preisen bei Kombination mehrerer Intercontinental Resorts.



Preise pro Person in CHF								Kinder im Zimmer der Eltern	
Übernachtung im DZ bei Belegung mit ... Personen									
Kategorie	Saison	EDV-Code	1	2	3	4	Anzahl	Alter	Preis
<b>Hilton Moorea Lagoon Resort &amp; Spa*****</b> <span style="float:right">Moorea</span>									
Garden Bungalow	01.04.12 - 31.05.12	Z11606790	494	247	219	-	1	0-14	0
	01.06.12 - 31.10.12		560	280	241	-	1	0-14	0
	01.11.12 - 31.03.13		494	247	219	-	1	0-14	0
Overwater Bungalow	01.04.12 - 31.05.12	Z11615423	793	397	318	-	1	0-14	0
	01.06.12 - 31.10.12		902	451	355	-	1	0-14	0
	01.11.12 - 31.03.13		793	397	318	-	1	0-14	0
inkl. Schnorcheln, Kajak-, Kanu-, Tretbootfahren, Volleyball, Windsurfen Es gelten gesonderte Stornobedingungen: Bis 7 Tage vor Reiseantritt: lt. AGB, ab 6 Tage vor Reiseantritt: lt. AGB, mindestens jedoch eine Nacht Bei Buchung von bis zu 90 Tagen im Voraus erhalten Sie 10% Ermäßigung auf den Übernachtungspreis; eine Flasche Wein ab 3 Nächten Aufenthalt; 4 Nächte bleiben, 3 Nächte zahlen (Boni sind nicht kombinierbar, 01.04.12 - 31.03.13)									
Obligatorische Transfers ab/bis Flughafen Moorea									
	01.04.12 - 31.03.13	Z11606804	58	58	58	-	1	2-11	29
<b>Moorea Pearl Resort &amp; Spa****</b> <span style="float:right">Moorea</span>									
Garden View	01.04.12 - 31.05.12	Z123540	346	173	155	-	2	0-14	0
	01.06.12 - 31.10.12		415	208	178	-	2	0-14	0
	01.11.12 - 31.03.13		346	173	155	-	2	0-14	0
Beach Bungalow	01.04.12 - 31.05.12	Z123542	519	260	213	-	2	0-14	0
	01.06.12 - 31.10.12		600	300	240	-	2	0-14	0
	01.11.12 - 31.03.13		519	260	213	-	2	0-14	0
Overwater Bungalow	01.04.12 - 31.05.12	Z123544	761	381	294	-	2	0-14	0
	01.06.12 - 31.10.12		911	456	344	-	2	0-14	0
	01.11.12 - 31.03.13		761	381	294	-	2	0-14	0
inkl. Frühstück für max. 2 Personen pro Zimmer, Schnorcheln, Kajak-, Kanufahren, Volleyball Es gelten gesonderte Stornobedingungen: Bis 15 Tage vor Reiseantritt: lt. AGB, ab 14 Tage vor Reiseantritt: lt. AGB, mindestens jedoch zwei Nächte Bei Buchung von bis zu 90 Tagen im Voraus erhalten Sie 35% Ermäßigung auf den Übernachtungspreis (nicht gültig im Garden View Room u. Garden View Duplex, 01.04.12 - 31.03.13); 20% Ermäßigung auf den Übernachtungspreis ab 3 Nächten Aufenthalt (Boni sind nicht kombinierbar, 01.04.12 - 31.03.13)									
Obligatorische Transfers ab/bis Flughafen Moorea									
	01.04.12 - 31.03.13	Z11602126	35	35	35	-	1	2-11	17
<b>Les Tipaniers**</b> <span style="float:right">Moorea</span>									
Garden Bungalow	01.04.12 - 31.03.13	Z11614110	207	104	79	59	2	0-9	0
Beach Bungalow	01.04.12 - 31.03.13	Z11605319	236	118	84	63	2	0-9	0
inkl. Schnorcheln, Kanufahren, Volleyball, Tischtennis Es gelten gesonderte Stornobedingungen: Bis 8 Tage vor Reiseantritt: lt. AGB, ab 7 Tage vor Reiseantritt: lt. AGB, mindestens jedoch eine Nacht Bei Buchung der Halbpension erhalten Sie das Frühstück am 3. Tag kostenlos dazu ab 3 Nächten Aufenthalt (01.04.12 - 31.03.13)									
Obligatorische Transfers ab/bis Flughafen Moorea									
	01.04.12 - 31.03.13	Z11604263	58	58	58	58	1	2-11	29
<b>Intercontinental Resort &amp; Thalasso-Spa*****</b> <span style="float:right">Bora Bora</span>									
Emerald Villa	01.04.12 - 31.05.12	Z11604987	1'146	573	477	430	2	0-14	0
	01.06.12 - 31.10.12		1'310	655	532	471	2	0-14	0
	01.11.12 - 31.03.13		1'146	573	477	430	2	0-14	0
Diamond Villa	01.04.12 - 31.05.12	Z11607171	1'360	680	549	483	2	0-14	0
	01.06.12 - 31.10.12		1'525	762	604	524	2	0-14	0
	01.11.12 - 31.03.13		1'360	680	549	483	2	0-14	0
inkl. Halbpension für max. 2 Personen pro Zimmer, Schnorcheln, Tennis Es gelten gesonderte Stornobedingungen: Bis 8 Tage vor Reiseantritt: lt. AGB, ab 7 Tage vor Reiseantritt: lt. AGB, mindestens jedoch eine Nacht Bei Buchung von bis zu 90 Tagen im Voraus erhalten Sie 20% Ermäßigung auf den Übernachtungspreis, 5 Nächte bleiben, 4 Nächte zahlen (Boni sind nicht kombinierbar, 01.04.12 - 31.03.13)									
Obligatorische Transfers ab/bis Flughafen Bora Bora									
	01.12.12 - 31.03.13	Z11604988	134	134	134	134	1	3-11	67



## Le Maitai Polynesia Bora Bora ★★★

Bora Bora



**Lage:** Am südlichen Ende von Bora Bora, etwa 45 Minuten vom Flughafen und 10 Minuten von Vaitape  
**Beschreibung:** Das polynesisches Wort Maitai bedeutet „alles ist gut“ und genau das spiegelt das Hotel wider. Die sehr persönlich geführte Anlage im polynesischen Stil liegt an einem wunderschönen weißen Sandstrand mit Blick über die atemberaubende, smaragdfarbene Lagune. Am Horizont können Sie die Nachbarinseln Raiatea und Taha'a erkennen.  
**Einrichtungen:** 2 Restaurants, Bar, Internetzugang, Wäscheservice, Souvenirgeschäft  
**Zimmer (74):** Im exotischen Stil eingerichtete **Ocean Rooms**, durch eine kleine Straße vom Strand getrennt,



mit Dusche, WC, Föhn, Klimaanlage, TV, Telefon, Safe, Minibar, Balkon; auf Pfählen in die Lagune gebaute **Overwater Bungalows** mit Glasfenster im Boden zur Beobachtung der Unterwasserwelt, Terrasse mit direktem Zugang zum Meer  
**Verpflegung:** Vollpension  
**Aktivitäten:** Schnorcheln, Kajak-, Kanufahren; Gegen Gebühr: Inselausflüge, Bootsausflüge, Reiten, Auto-, Motorroller-, Fahrradverleih

## Bora Bora Pearl Beach Resort & Spa ★★★★★

Bora Bora



**Lage:** Auf dem westlich von Bora Bora vorgelagerten privaten Motu Tevairoa, etwa 10 Minuten vom Flughafen  
**Beschreibung:** Das Luxus-Resort lädt Sie ein, die Schönheiten Bora Bora mit den weißen Sandstränden und der türkisfarbenen Lagune zu erkunden.  
**Einrichtungen:** 2 Restaurants, 2 Bars, Swimmingpool, Wellnessbereich, Tauchbasis, Tennisplatz, Wäscheservice, 2 Boutiquen, Hochzeitskapelle  
**Zimmer (80):** Geschmackvoll eingerichtete **Garden Pool Suites** mit Dusche, WC, Föhn, Klimaanlage, Deckenventilator, TV, CD-Spieler, Telefon, Safe, Minibar, Kaffee-/Teezubereiter, Terrasse mit kleinem Pool; auf Pfählen in die Lagune gebaute **Overwater Bungalows** ohne eigenen Pool,



zusätzlich mit Badewanne, Glasfenster im Boden zur Beobachtung der Unterwasserwelt, Terrasse mit direktem Zugang zum Meer  
**Verpflegung:** Frühstück  
**Aktivitäten:** Schnorcheln, Kajak-, Kanu-, Tretbootfahren, Tennis, Minigolf; Gegen Gebühr: Tauchen, Wasserski-fahren, Bootsfahrten, Inselrundfahrten, Reiten, Wanderungen

Fragen Sie nach den vergünstigten Preisen bei Kombination mehrerer Pearl Resorts.

## Vahine Island ★★★★★

Taha'a



**Lage:** Auf der Taha'a vorgelagerten, privaten Koralleninsel Tu Vahine, etwa 30 Minuten vom Flughafen Raiatea  
**Beschreibung:** Das legere Inselhotel mit hohem Servicestandard bietet alles für einen unvergesslichen Aufenthalt: Weiße Sandstrände, einmalige Ausblicke, traumhafte Sonnenuntergänge, farbenfrohe Korallengärten und freundliches Personal. Besonders Wassersportler und Ruhesuchende werden sich auf dieser einsamen Inselperle wohlfühlen.  
**Einrichtungen:** Restaurant, Bar, Internetzugang, Bibliothek, Boutique  
**Zimmer (9):** Im polynesischen Stil eingerichtete **Beach Bungalows** mit Dusche, WC, Föhn, Deckenventilator, TV, Telefon, Internetzugang, Minibar, Ve-



randa mit Hängematte; geräumigere, auf Pfählen erbaute **Overwater Bungalows** ohne TV, mit Glasfenster im Boden zur Beobachtung der Unterwasserwelt, direktem Zugang zum Meer  
**Verpflegung:** Halbpension  
**Aktivitäten:** Schnorcheln, Kajak-, Kanufahren, Windsurfen, Angeln, Volleyball; Gegen Gebühr: Tauchen, Hochseefischen, Segeln, Motorbootfahren, Bootsausflüge, Ausflüge nach Taha'a und Raiatea

## Te Tiare Beach Resort ★★★★★

Huahine



**Lage:** Auf Huahine, etwa 15 Minuten mit dem Boot vom Flughafen  
**Beschreibung:** Das an einer malerischen Bucht gelegene Resort ist der ideale Ort, wenn Sie auf der Suche nach Ruhe und Erholung sind. Es werden kostenfreie Transfers zum Festland ins Dörfchen Fare angeboten. Im über dem Wasser gelegenen Restaurant verwöhnt Sie der Küchenchef mit Spezialitäten.  
**Einrichtungen:** Restaurant, 2 Bars, Swimmingpool, Internetzugang, Boutique  
**Zimmer (41):** Sehr geräumige, **Garden Bungalows** mit Dusche, WC, Föhn, Klimaanlage, Deckenventilator, TV, Telefon, Kühlschrank, Kaffee-/Teezubereiter, Terrasse; **Beach Bungalows**



direkt am Strand; auf Pfählen gebaute **Deep Overwater Bungalows** zusätzlich mit privatem Whirlpool und direktem Zugang zum Meer  
**Verpflegung:** Frühstück  
**Aktivitäten:** Schnorcheln, Kanu-, Kajakfahren; Gegen Gebühr: Tauchen, Bootsausflüge, Inselausflüge, Allradsafaris, Jetskifahren, Reiten

Fragen Sie nach den vergünstigten Preisen bei Kombination mehrerer Pearl Resorts.



**Relais Mahana ★★★**

Huahine



**Lage:** Am südlichsten Punkt von Huahine, an der Avea Bay  
**Beschreibung:** Das kleine Hotel befindet sich in einer herrlichen Umgebung, nahe dem Ort Parea, der für herrliche Panoramablicke bekannt und ein gutes Surfrevier ist. Auf Huahine laden nicht nur herrliche Sandstrände zum Entspannen ein, die Insel bietet auch historisch viel zu entdecken. Sie finden hier einige der in Polynesien sehr seltenen archäologischen Stätten, sogenannte Marae. Die Abende können Sie auf Ihrer Terrasse bei einem kühlen Getränk genüsslich ausklingen lassen.  
**Einrichtungen:** Restaurant, Bar, Swimmingpool, Boutique  
**Zimmer (32):** Geschmackvoll einge-



richtete **Garden Rooms** mit Dusche, WC, Deckenventilator, TV, Telefon, Minibar, Terrasse; geräumigere **Deluxe Beach Bungalows** in Strandnähe mit Außendusche und eigenem kleinen Garten  
**Verpflegung:** Nur Übernachtung  
**Aktivitäten:** Schnorcheln, Kajakfahren; Gegen Gebühr: Tauchen, Bootsausflüge, Inselrundfahrten, Fahrradverleih

**Raiatea Hawaiki Nui ★★★**

Raiatea



**Lage:** An einer Lagune auf der Ostseite Raiateas, nur wenige Minuten vom Hauptort Uturoa  
**Beschreibung:** Das freundliche Hotel ist ein idealer Ausgangspunkt, um Raiatea zu erkunden. Direkt am Wasser gebaut, haben Sie vom exzellenten Restaurant fantastische Ausblicke auf die Lagune und die beiden vorgelegerten Motus (Inselchen), die zum Baden einladen. Korallen, die artenreiche Unterwasserfauna und zahlreiche Schiffswracks machen die Insel zu einem Paradies für Taucher.  
**Einrichtungen:** Restaurant, Bar, Swimmingpool, Tauchbasis  
**Zimmer (28):** Großzügige und komfortable **Garden Bungalows** mit Dusche, WC, Föhn, Deckenventilator, TV,



Telefon, Safe, Kühlschrank, Kaffee-/Teezubereiter, Terrasse; **Lagoon Bungalows** befinden sich direkt am Wasser; auf Pfählen erbaute **Overwater Bungalows** mit Glasfenster im Boden zur Beobachtung der Unterwasserwelt und direktem Zugang zur Lagune  
**Verpflegung:** Nur Übernachtung  
**Aktivitäten:** Schnorcheln; Gegen Gebühr: Tauchen, Bootsausflüge, Angeln, Ausflüge auf Raiatea und nach Taha'a, Reiten

Preise pro Person in CHF		Übernachtung im DZ bei Belegung mit ... Personen				Kinder im Zimmer der Eltern	
Kategorie	Saison	EDV-Code	1	2	3	4	Anzahl Alter Preis
<b>Le Maitai Polynesia Bora Bora***</b>							
<b>Bora Bora</b>							
Ocean Room	01.04.12 - 31.05.12	ZI23556	295	238	238	-	1 3-15 68
	01.06.12 - 31.10.12		360	290	291	-	1 3-15 82
	01.11.12 - 31.03.13		295	238	238	-	1 3-15 68
Overwater Bungalow	01.04.12 - 31.05.12	ZI23559	422	322	295	-	1 3-15 68
	01.06.12 - 31.10.12		514	393	359	-	1 3-15 82
	01.11.12 - 31.03.13		422	322	295	-	1 3-15 68
inkl. Vollpension, Schnorcheln, Kajak-, Kanufahren; Es gelten gesonderte Stornobedingungen: Bis 8 Tage vor Reiseantritt: lt. AGB, ab 7 Tage vor Reiseantritt: lt. AGB, mind. jedoch 2 Nächte 6 Nächte bleiben, 5 Nächte zahlen (01.04.12 - 31.03.13)							
Obligatorische Transfers ab/bis Flughafen Bora Bora							
	01.04.12 - 31.03.13	ZI1602123	32	32	32	-	1 3-15 16
<b>Bora Bora Pearl Beach Resort &amp; Spa*****</b>							
<b>Bora Bora</b>							
Garden Pool Suite	01.04.12 - 31.05.12	ZI23550	761	381	316	-	2 0-14 0
	01.06.12 - 31.10.12		854	427	347	-	2 0-14 0
	01.11.12 - 31.03.13		761	381	316	-	2 0-14 0
Overwater Bungalow	01.04.12 - 31.05.12	ZI23553	923	461	370	-	2 0-14 0
	01.06.12 - 31.10.12		1'038	519	409	-	2 0-14 0
	01.11.12 - 31.03.13		923	461	370	-	2 0-14 0
inkl. Frühstück für max. 2 Personen pro Zimmer; Schnorcheln, Kajak-, Kanu-, Tretbootfahren, Tennis, Minigolf; Es gelten gesonderte Stornobedingungen: Bis 15 Tage vor Reiseantritt: lt. AGB, ab 14 Tage vor Reiseantritt: lt. AGB, mindestens jedoch zwei Nächte Bei Buchung von bis zu 90 Tagen im Voraus erhalten Sie 35% Ermäßigung auf den Übernachtungspreis; 20% Ermäßigung auf den Übernachtungspreis ab 3 Nächten Aufenthalt (Boni sind nicht kombinierbar, 01.04.12 - 31.03.13)							
Obligatorische Transfers ab/bis Flughafen Bora Bora							
	01.04.12 - 31.03.13	ZI1602117	99	99	99	-	1 0-14 0
<b>Vahine Island****</b>							
<b>Taha'a</b>							
Beach Bungalow	01.04.12 - 31.05.12	ZI23569	772	461	-	-	1 3-11 194
	01.06.12 - 31.10.12		886	518	-	-	1 3-11 194
	01.11.12 - 31.03.13		772	461	-	-	1 3-11 194
Overwater Bungalow	01.04.12 - 31.05.12	ZI1600757	950	550	-	-	1 3-11 194
	01.06.12 - 31.10.12		1'064	607	-	-	1 3-11 194
	01.11.12 - 31.03.13		950	550	-	-	1 3-11 194
inkl. Halbpension, Schnorcheln, Kajak-, Kanufahren, Windsurfen; 2 Nächte Mindestaufenthalt Es gelten gesonderte Stornobedingungen: Bis 46 Tage vor Reiseantritt: lt. AGB, 45-31 Tage vor Reiseantritt: lt. AGB, mindestens jedoch CHF 80, 30-15 Tage vor Reiseantritt: lt. AGB, mindestens jedoch eine Nacht; ab 14 Tage vor Reiseantritt: lt. AGB, mindestens jedoch zwei Nächte 4 Nächte bleiben, 3 Nächte zahlen (01.04.12 - 31.05.12 und 01.11.12 - 31.03.13)							
Obligatorische Transfers ab/bis Flughafen Raiatea							
	01.04.12 - 31.03.13	ZI1602138	129	129	129	-	1 3-11 64
<b>Te Tiare Beach Resort****</b>							
<b>Huahine</b>							
Garden Bungalow	01.04.12 - 31.05.12	ZI24940	485	242	210	-	2 0-14 0
	01.06.12 - 31.10.12		554	277	233	-	2 0-14 0
	01.11.12 - 31.03.13		485	242	210	-	2 0-14 0
Beach Bungalow	01.04.12 - 31.05.12	ZI24942	681	340	275	-	2 0-14 0
	01.06.12 - 31.10.12		750	375	298	-	2 0-14 0
	01.11.12 - 31.03.13		681	340	275	-	2 0-14 0
Deep Overwater	01.04.12 - 31.05.12	ZI24946	704	352	283	-	2 0-14 0
	01.06.12 - 31.10.12		808	404	318	-	2 0-14 0
	01.11.12 - 31.03.13		704	352	283	-	2 0-14 0
inkl. Frühstück für max. 2 Personen pro Zimmer, Schnorcheln, Kanu-, Kajakfahren Es gelten gesonderte Stornobedingungen: Bis 15 Tage vor Reiseantritt: lt. AGB, ab 14 Tage vor Reiseantritt: lt. AGB, mindestens jedoch zwei Nächte Bei Buchung von bis zu 90 Tagen im Voraus erhalten Sie 35% Ermäßigung auf den Übernachtungspreis; 20% Ermäßigung auf den Übernachtungspreis ab 3 Nächten Aufenthalt (Boni sind nicht kombinierbar, 01.04.12 - 31.03.13)							
Obligatorische Transfers ab/bis Flughafen Huahine							
	01.04.12 - 31.03.13	ZI1602135	103	103	103	-	1 0-14 0
<b>Relais Mahana***</b>							
<b>Huahine</b>							
Garden Room	01.04.12 - 30.04.12	ZI1607179	313	157	124	-	1 0-11 0
	01.05.12 - 15.01.13		330	165	130	-	1 0-11 0
	16.01.13 - 31.03.13		313	157	124	-	1 0-11 0
Deluxe Beach	01.04.12 - 30.04.12	ZI1605697	396	198	152	-	1 0-11 0
	01.05.12 - 15.01.13		429	214	163	-	1 0-11 0
	16.01.13 - 31.03.13		396	198	152	-	1 0-11 0
inkl. Schnorcheln, Kajakfahren; Es gelten gesonderte Stornobedingungen: Bis 16 Tage vor Reiseantritt: lt. AGB, ab 15 Tage vor Reiseantritt: lt. AGB, mindestens jedoch eine Nacht 3 Nächte bleiben, 2 Nächte zahlen (01.04.12 - 20.12.12 und 02.01.13 - 15.01.13)							
Obligatorische Transfers ab/bis Flughafen Huahine							
	01.04.12 - 31.03.13	ZI1605700	60	60	60	-	1 2-12 38
<b>Raiatea Hawaiki Nui***</b>							
<b>Raiatea</b>							
Garden Bungalow	01.04.12 - 31.03.13	ZI24951	168	84	72	-	2 0-11 0
	01.04.12 - 31.03.13	ZI24955	265	133	105	-	2 0-11 0
Overwater Bungalow	01.04.12 - 31.03.13	ZI24955	265	133	105	-	2 0-11 0
	inkl. Schnorcheln 5 Nächte bleiben, 4 Nächte zahlen (01.04.12 - 30.06.12, 01.11.12 - 20.12.12, 03.01.13 - 31.03.13)						
Obligatorische Transfers ab/bis Flughafen Raiatea							
	01.04.12 - 31.03.13	ZI1602131	51	51	51	-	1 0-11 0



## Manihi Pearl Beach Resort ★★★★★

Manihi



**Lage:** Im nördlichen Tuamotu Archipel, nur 5 Minuten vom Flughafen des Atolls

**Beschreibung:** Das traumhafte Resort liegt direkt am weißen Strand und ist umgeben von türkisblauem glasklarem Wasser. Das geschmackvoll und im traditionellen polynesischen Stil erbaute Resort ist ein Ort der Ruhe und Entspannung. Für Abwechslung sorgen unter anderem Ausflüge zu einer der bekannten Perlenfarmen.

**Einrichtungen:** Restaurant, Bar, Swimmingpool, Tauchbasis, Wellnessbereich, Wäscheservice, 2 Boutiquen  
**Zimmer (41):** Gemütliche **Beach Bungalows** am palmengesäumten Strand mit Dusche, WC, Föhn, Ventilator, TV, Telefon, Safe, Minibar, Kaffee-/



Teezubereiter, Terrasse; **Overwater Bungalows** mit Glasfenster im Boden zur Beobachtung der Unterwasserwelt und direktem Zugang zum Meer  
**Verpflegung:** Frühstück

**Aktivitäten:** Schnorcheln, Kajak-, Kanufahren, Beach Volleyball, Minigolf; Gegen Gebühr: Tauchen, Hochseefischen, Bootsausflüge, Inselausflüge

 Fragen Sie nach den vergünstigten Preisen bei Kombination mehrerer Pearl Resorts.

## White Sand Beach Resort Fakarava ★★★★★

Fakarava



**Lage:** Im Tuamotu Archipel, etwa 20 Minuten vom Flughafen

**Beschreibung:** Das kleine, freundliche Hotel befindet sich in absoluter Traumlage an einem schneeweißen Sandstrand in völliger Abgeschiedenheit. Fakarava besitzt unzählige kleine Inselchen und ist Teil eines UNESCO Naturschutzgebietes. Es verkörpert mit palmengesäumten Stränden, rosa Sand und kristallklarem Wasser das ideale Reiseziel für moderne Abenteuerer und ist eines der besten Tauchreviere der Welt.

**Einrichtungen:** Restaurant, Bar, Tauchbasis, Internetzugang, Wäscheservice  
**Zimmer (30):** Sehr behagliche und großzügige **Tiara Bungalows** in der tropischen Gartenanlage mit Dusche,



WC, Föhn, Deckenventilator, TV, Telefon, Safe, Kühlschrank, Kaffee-/Teezubereiter, Terrasse; **Beach Bungalows** in Strandnähe

**Verpflegung:** Halbpension  
**Aktivitäten:** Schnorcheln, Kajakfahren; Gegen Gebühr: Tauchen, Bootsausflüge, Besichtigung der Perlenfarmen, Fahrradverleih

## Le Maitai Rangiroa ★★★★★

Rangiroa



**Lage:** Im Tuamotu Archipel, nur 5 Minuten vom Flughafen

**Beschreibung:** Das Hotel liegt direkt an einer der größten Lagunen der südlichen Hemisphäre, die zu den Top 5 der weltbesten Tauchreviere zählt. Die Lagune gilt als eine der artenreichsten Unterwasserwelten Französisch Polynesiens, so dass gerade Tauchbegeisterte sich hier wohlfühlen werden. Das Haupthaus und die Bungalows sind in eine exotische Gartenanlage eingebettet. Die farbenfrohen Sonnenuntergänge sind einer der Höhepunkte Ihres Aufenthalts.

**Einrichtungen:** Restaurant, Bar, Tauchbasis, Boutique  
**Zimmer (38):** Geräumige **Vini Bungalows** mit Dusche, WC, Föhn, Klima-



anlage, Deckenventilator, TV, Telefon, Safe, Kühlschrank, Kaffee-/Teezubereiter, Terrasse; **Lagoon Bungalows** direkt am Strand

**Verpflegung:** Vollpension  
**Aktivitäten:** Schnorcheln, Kanufahren; Gegen Gebühr: Tauchen, Bootsausflüge, Hochseefischen, Fahrradverleih, Massage

## Tikehau Pearl Beach Resort ★★★★★

Tikehau



**Lage:** An der Lagune von Tikehau, etwa 30 Minuten mit Bus und Boot vom Flughafen

**Beschreibung:** Das komfortable Resort liegt am einsamen Sandstrand des Tikehau Atolls, der zu den schönsten Stränden im Tuamotu Archipel zählt. Die Anlage bietet Tauch- und Schnorchelliebhabern ein noch fast unberührtes Paradies.

**Einrichtungen:** Restaurant, Bar, Swimmingpool, Wellnessbereich, Tauchbasis, Wäscheservice, 2 Boutiquen  
**Zimmer (37):** Großzügige **Beach Bungalows** mit Dusche, WC, Föhn, Deckenventilator, TV, Telefon, Safe, Minibar, Kaffee-/Teezubereiter, Terrasse; auf Pfählen in die Lagune gebaute **Overwater Bungalows** zusätzlich mit Glas-



fenster im Boden zur Beobachtung der Unterwasserwelt, direktem Zugang zum Meer

**Verpflegung:** Frühstück  
**Aktivitäten:** Schnorcheln, Kajak-, Kanufahren, Beach Volleyball; Gegen Gebühr: Tauchen, Hochseefischen, Bootsausflüge, Ausflüge nach Bird Island, Fahrradverleih

 Fragen Sie nach den vergünstigten Preisen bei Kombination mehrerer Pearl Resorts.



**Hiva Oa Hanakee Lodge ★★★**

Hiva Oa



**Lage:** Auf Hiva Oa im Marquesas Archipel, etwa 20 Minuten vom Flughafen

**Beschreibung:** Inmitten der Natur gelegen, bietet die Lodge ihren Gästen spektakuläre Ausblicke auf die Traitors Bucht, die Inseln Hanakee und Tahuata sowie auf den mächtigen Mount Temetiu. Entdecken Sie auf den unzähligen optional angebotenen Ausflügen die marquesische Kultur sowie die unglaubliche Schönheit der noch unberührten vulkanischen Insel, die schon Künstler wie Paul Gauguin und Jacques Brel begeisterten.  
**Einrichtungen:** Restaurant, Bar, Swimmingpool, Wäscheservice, Boutique  
**Zimmer (20):** Individuell von lokalen Künstlern gestaltete Mountain View



**Bungalows** mit Dusche, WC, Föhn, Klimaanlage, Deckenventilator, TV, Telefon, Safe, Minibar, Kaffee-/Teezubereiter, Terrasse mit Blick auf den Mount Temetiu; **Ocean View Bungalows** mit Blick auf die Tahauku-Bucht  
**Verpflegung:** Nur Übernachtung  
**Aktivitäten:** Gegen Gebühr: geführte Wanderungen, Fahrrad-, Allradausflüge, Bootsfahrten, Helikopterrundflüge

**Keikahanui Lodge ★★★**

Nuku Hiva



**Lage:** Auf Nuku Hiva im Marquesas Archipel, 2 Stunden mit dem Allradwagen oder 10 Minuten mit dem Helikopter vom Flughafen

**Beschreibung:** Umgeben von einem tropischen Garten liegt die Lodge am Hang mit Blick auf die Bucht und den Ort Taiohae. Der schwarze Sandstrand ist über eine Treppe zu erreichen. Jeden Tag werden zahlreiche optionale Ausflüge angeboten, auf denen Sie Flora, Fauna, Archäologie, Geschichte und Kultur der Insel entdecken können.

**Einrichtungen:** Restaurant, Bar, Swimmingpool, Wäscheservice, Boutique  
**Zimmer (20):** Aus einheimischen Materialien erbaute Bayview Bungalows und Premium Bayview Bungalows



mit kunstvollen Schnitzereien, Dusche, WC, Föhn, Klimaanlage, Deckenventilator, TV, Telefon, Safe, Minibar, Kaffee-/Teezubereiter, Terrasse mit Blick über die Bucht  
**Verpflegung:** Nur Übernachtung  
**Aktivitäten:** Gegen Gebühr: Tauchen, geführte Wanderungen, Ausritte, Fahrrad-, Allradausflüge, Bootsfahrten, Helikopterrundflüge

Preise pro Person in CHF							Kinder im Zimmer der Eltern	
Übernachtung im DZ bei Belegung mit ... Personen								
Kategorie	Saison	EDV-Code	1	2	3	4	Anzahl	Preis
<b>Manihi Pearl Beach Resort****</b>								Manihi
Premium Beach	01.04.12 - 31.05.12	ZI23574	404	202	180	-	2	0-14 0
	01.06.12 - 31.10.12		461	231	199	-	2	0-14 0
	01.11.12 - 31.03.13		404	202	180	-	2	0-14 0
Overwater Bungalow	01.04.12 - 31.05.12	ZI23575	404	202	180	-	2	0-14 0
	01.06.12 - 31.10.12		461	231	199	-	2	0-14 0
	01.11.12 - 31.03.13		404	202	180	-	2	0-14 0
inkl. Frühstück für max. 2 Personen, Schnorcheln; Es gelten gesonderte Stornobedingungen: Bis 15 Tage vor Reiseantritt: lt. AGB, ab 14 Tage vor Reiseantritt: lt. AGB, mindestens jedoch zwei Nächte								
Bei Buchung von bis zu 90 Tagen im Voraus erhalten Sie 20% Ermäßigung auf den Übernachtungspreis; 20% Ermäßigung auf den Übernachtungspreis ab 3 Nächten Aufenthalt (Boni sind nicht kombinierbar, 01.04.12 - 31.03.13)								
Obligatorische Transfers ab/bis Flughafen Manihi								
	01.04.12 - 31.03.13	ZI1602125	35	35	35	-	1	0-14 0
<b>White Sand Beach Resort Fakarava***</b>								Fakarava
Tiare Bungalow	01.04.12 - 30.04.12	ZI1600625	384	249	231	-	1	2-15 57
	01.05.12 - 30.06.12		418	266	245	-	1	2-15 57
	01.07.12 - 31.08.12		452	283	260	-	1	2-15 57
	01.09.12 - 31.10.12		418	266	245	-	1	2-15 57
	01.11.12 - 31.03.13		384	249	231	-	1	2-15 57
Beach Bungalow	01.04.12 - 30.04.12	ZI1600627	438	276	249	-	1	3-15 57
	01.05.12 - 30.06.12		479	296	266	-	1	3-15 57
	01.07.12 - 31.08.12		520	317	283	-	1	3-15 57
	01.09.12 - 31.10.12		479	296	266	-	1	3-15 57
	01.11.12 - 31.03.13		438	276	249	-	1	3-15 57
inkl. Halbpension, Schnorcheln, Kajakfahren								
Bei Buchung von bis zu 90 Tagen im Voraus erhalten Sie 20% Ermäßigung auf den Übernachtungspreis; 20% Ermäßigung auf den Übernachtungspreis ab 3 Nächten Aufenthalt (Boni sind nicht kombinierbar, 01.04.12 - 31.03.13)								
Obligatorische Transfers ab/bis Flughafen Fakarava								
	01.04.12 - 31.03.13	ZI1602122	46	46	46	-	1	3-15 23
<b>Le Maitai Rangiroa***</b>								Rangiroa
Vini Bungalow	01.04.12 - 31.05.12	ZI1611978	330	261	-	-	1	3-15 68
	01.06.12 - 31.10.12		402	318	-	-	1	3-15 82
	01.11.12 - 31.03.13		330	261	-	-	1	3-15 68
Lagoon Bungalow	01.04.12 - 31.05.12	ZI1607346	376	291	-	-	1	3-15 68
	01.06.12 - 31.10.12		458	355	-	-	1	3-15 82
	01.11.12 - 31.03.13		376	291	-	-	1	3-15 68
inkl. Vollpension, Schnorcheln, Kanufahren; Es gelten gesonderte Stornobedingungen: Bis 8 Tage vor Reiseantritt: lt. AGB, ab 7 Tage vor Reiseantritt: lt. AGB, mindestens jedoch zwei Nächte								
Bei Buchung von bis zu 90 Tagen im Voraus erhalten Sie 35% Ermäßigung auf den Übernachtungspreis; 20% Ermäßigung auf den Übernachtungspreis ab 3 Nächten Aufenthalt (Boni sind nicht kombinierbar, 01.04.12 - 31.03.13)								
Obligatorische Transfers ab/bis Flughafen Rangiroa								
	01.04.12 - 31.03.13	ZI1604989	32	32	-	-	1	3-15 16
<b>Tikehau Pearl Beach Resort****</b>								Tikehau
Beach Bungalow	01.04.12 - 31.05.12	ZI23560	606	303	265	-	2	0-14 0
	01.06.12 - 31.10.12		749	374	312	-	2	0-14 0
	01.11.12 - 31.03.13		606	303	265	-	2	0-14 0
Overwater Bungalow	01.04.12 - 31.05.12	ZI23562	677	339	288	-	2	0-14 0
	01.06.12 - 31.10.12		772	386	320	-	2	0-14 0
	01.11.12 - 31.03.13		677	339	288	-	2	0-14 0
Overwater Suite	01.04.12 - 31.05.12	ZI23564	855	428	348	-	2	0-14 0
	01.06.12 - 31.10.12		974	487	387	-	2	0-14 0
	01.11.12 - 31.03.13		855	428	348	-	2	0-14 0
inkl. Frühstück für max. 2 Personen, Schnorcheln, Kajak-, Kanufahren, Beach Volleyball								
Es gelten gesonderte Stornobedingungen: Bis 15 Tage vor Reiseantritt: lt. AGB, ab 14 Tage vor Reiseantritt: lt. AGB, mindestens jedoch zwei Nächte								
Bei Buchung von bis zu 90 Tagen im Voraus erhalten Sie 35% Ermäßigung auf den Übernachtungspreis; 20% Ermäßigung auf den Übernachtungspreis ab 3 Nächten Aufenthalt (Boni sind nicht kombinierbar, 01.04.12 - 31.03.13)								
Obligatorische Transfers ab/bis Flughafen Tikehau								
	01.04.12 - 31.03.13	ZI1602137	103	103	103	-	1	0-14 0
<b>Hiva Oa Hanakee Lodge***</b>								Hiva Oa
Mountain View	01.04.12 - 31.03.13	ZI24973	286	143	122	-	1	3-11 39
Ocean View	01.04.12 - 31.03.13	ZI24975	310	155	130	-	1	3-11 39
Es gelten gesonderte Stornobedingungen: Bis 46 Tage vor Reiseantritt: lt. AGB, 45-16 Tage vor Reiseantritt: lt. AGB, mindestens jedoch CHF 60, 15-3 Tage vor Reiseantritt: lt. AGB, mindestens jedoch eine Nacht, ab 2 Tage vor Reiseantritt: lt. AGB, mindestens jedoch zwei Nächte								
Obligatorische Transfers ab/bis Flughafen Hiva Oa								
	01.04.12 - 31.03.13	ZI1602118	61	61	61	-	1	3-11 31
<b>Keikahanui Lodge***</b>								Nuku Hiva
Bayview Bungalow	01.04.12 - 31.03.13	ZI24971	310	155	130	-	1	3-11 39
Premium Bayview	01.04.12 - 31.03.13	ZI1600692	350	175	144	-	1	3-11 39
Es gelten gesonderte Stornobedingungen: Bis 46 Tage vor Reiseantritt: lt. AGB, 45-16 Tage vor Reiseantritt: lt. AGB, mindestens jedoch CHF 60, 15-3 Tage vor Reiseantritt: lt. AGB, mindestens jedoch eine Nacht, ab 2 Tage vor Reiseantritt: lt. AGB, mindestens jedoch zwei Nächte								
Obligatorische Transfers ab/bis Flughafen Nuku Hiva								
	01.04.12 - 31.03.13	ZI1602127	131	131	131	-	1	3-11 66





## Pensionen

Auf fast allen Inseln Französisch Polynesiens gibt es schöne Familienpensionen, die meist aus Zimmern oder Bungalows bestehen, die dem Familienhaus angeschlossen sind. Der Service ist immer freundlich und persönlich, der Standard der Unterkunft zweckmäßig und einfach, aber vollkommen ausreichend, wenn Sie auf jeglichen Komfort und Luxus verzichten können. In vielen Pensionen haben Sie sogar eine kleine Küche in Ihrem Zimmer oder Bungalow, so dass Sie sich auch einmal selbst verpflegen können. Viele der Pensionen bieten Ausflüge zu Sehenswürdigkeiten oder Kulturstätten der Inseln an, entweder als Wanderung, Ausritt zu Pferd oder Fahrt mit dem Boot oder Auto. In jedem Fall bietet sich Ihnen hier eine ganz besondere Art, die Inseln Französisch Polynesiens zu erleben und dabei in direkten Kontakt mit den Einheimischen zu kommen, die Ihnen ihre Heimat und Kultur gerne näher bringen.

## Pension Hiti Moana Villa

Tahiti



**Lage:** An der Westküste, in der Nähe von Papara, etwa 32 km von Papeete  
**Beschreibung:** Die persönlich geführte Anlage an einer Lagune bietet ideale Bedingungen für einige Tage Entspannung. Von der steinigen Westküste Tahitis haben Sie spektakuläre Ausblicke auf lange schwarze Sandstrände basaltischen Ursprungs. Surfer werden von den Wellen begeistert sein und auch Taucher kommen nicht zu kurz. Ebenso befindet sich ein 18-Loch Golfplatz in der näheren Umgebung.  
**Einrichtungen:** Speisezimmer, Gemeinschaftsküche, Swimmingpool, Ponton in der Lagune, Telefon  
**Zimmer (8):** Freistehende **Garden Bungalows** mit Dusche, WC, Decken-



ventilator, TV, Kühlschrank; geräumigere **Lagoon Bungalows** mit Terrasse und schönem Blick auf die Lagune  
**Verpflegung:** Nur Übernachtung  
**Aktivitäten:** Schnorcheln, Kajak-, Kanufahren  
**Besonderheiten:** Die Zimmer werden während des Aufenthalts nicht gereinigt, Handtücher sind vorhanden.

## Pension Fare Vaihere

Moorea



Bonus

**Lage:** An der Bucht von Opunohu, etwa 25 Minuten vom Flughafen  
**Beschreibung:** Die inmitten eines üppigen Gartens gelegene, familiengeführte Pension im polynesischen Stil besticht durch ihre intime Atmosphäre. Der vor der Pension gelegene weiße Sandstrand ist ideal für ein entspannendes Sonnenbad. Von einem ins Meer gebauten Holzsteg können Sie direkt ins glasklare Wasser eintauchen und die farbenfrohe Unterwasserwelt entdecken. Optional werden Bootsausflüge zu den vorgelagerten Motus angeboten.  
**Einrichtungen:** Speisezimmer, Fernsehzimmer, Bibliothek, Internetzugang  
**Zimmer (4):** Traditionelle polynesischen Bungalows mit Dusche, WC, Decken-



ventilator, Kühlschrank, Kaffee-/Teezubereiter, Moskitonetz, Terrasse  
**Verpflegung:** Frühstück  
**Aktivitäten:** Schnorcheln, Kajakfahren, Fahrradverleih; Gegen Gebühr: Bootsausflüge, Delfin- und Walbeobachtung (saisonabhängig)  
**Besonderheiten:** Die Zimmer werden alle zwei Tage gereinigt, Handtücher sind vorhanden.

## Pension Village Temanuata Beach

Bora Bora



Bonus

**Lage:** Am Strand von Matira Point auf Bora Bora, etwa 30 Minuten vom Flughafen  
**Beschreibung:** Die charmante Pension an der weltbekannten Bora Bora Lagune verfügt über einen wunderschönen tropischen Garten sowie Zugang zu einem traumhaften weißen Sandstrand, der als einer der schönsten Bora Boras gilt. Zahlreiche Aktivitäten wie Tauchen, Kanu- oder Jetskifahren, Parasailing, Ausflüge über die Insel oder eine romantische Bootsfahrt in den Sonnenuntergang können vor Ort gebucht werden.  
**Einrichtungen:** Restaurants und Lebensmittelgeschäft in unmittelbarer Nähe  
**Zimmer (11):** Gemütliche, palmge-



deckte **Garden Bungalows** im polynesischen Stil, ausgestattet mit Dusche, WC, Deckenventilator, Kühlschrank, Terrasse; **Beach Bungalows** in Strandlage mit kleinem Garten und zusätzlich mit Moskitonetz über dem Bett  
**Verpflegung:** Nur Übernachtung  
**Aktivitäten:** Kajakfahren, Fahrradverleih, Wanderungen, Bootsausflüge (teilweise gegen Gebühr)



**Fare Pea Iti**

Taha'a



**Lage:** An einer Lagune auf Taha'a, 500 m vom Ort Patio und 40 Minuten vom Flughafen Raiatea

**Beschreibung:** Stellen Sie sich ein kleines Boutique-Hotel mit nur drei Bungalows vor, direkt am eigenen Strand, dessen Palmblätter Sie bei der morgendlichen Brise sanft aus dem Schlaf wecken - dann sind Sie hier genau richtig. Ihre Gastgeber sind stets bemüht, Ihnen einen erholsamen Aufenthalt mit einem individuellen Service zu bieten.

**Einrichtungen:** Speisezimmer, Swimmingpool, Fitnessraum, Internetzugang, Bibliothek

**Zimmer (3):** Gemütliche Bungalows direkt am Strand mit Dusche, WC, Föhn, Deckenventilator, TV, DVD-



Spieler, Safe, komplett eingerichteter Küche, Moskitonetz, Terrasse mit Hängematte und Grillmöglichkeit

**Verpflegung:** Nur Übernachtung  
**Aktivitäten:** Schnorcheln, Kajak-, Kanufahren, Fahrradverleih; Gegen Gebühr: Tauchen, Bootsausflüge, Allradausflüge, Helikopterrundflüge

**Besonderheiten:** Die Zimmer werden alle zwei Tage gereinigt. Transfers zur Insel sind nur zwischen 06:30 Uhr und 17:30 Uhr möglich.



**Pension Meherio**

Huahine



**Lage:** Nur 200 m vom Strand in Fare, ca. 1 km vom Zentrum und 3 km vom Flughafen

**Beschreibung:** Die im typisch polynesischen Stil gehaltene, kleine familienbetriebene Anlage an den schneeweißen Stränden von Fare ist ideal für einen ruhigen, erholsamen Urlaub. Die kleine Anlage ist vom Duft der umgebenden Hibiskusblüten umhüllt. Zum kristallklaren Wasser sind es nur einige Gehminuten.

**Einrichtungen:** Restaurant, Bar, Fernsehzimmer, Internetzugang, Bibliothek

**Zimmer (7):** Im polynesischen Stil eingerichtete Zimmer mit Dusche, WC, Deckenventilator, Moskitonetz, Terrasse



**Verpflegung:** Frühstück  
**Aktivitäten:** Schnorcheln, Kajak-, Kanufahren

**Besonderheiten:** Handtücher sind vorhanden und werden alle zwei Tage gewechselt. Inklusive Transfer ab/bis Flughafen.

Preise pro Person in CHF							Kinder im Zimmer der Eltern		
Übernachtung im DZ bei Belegung mit ... Personen									
Kategorie	Saison	EDV-Code	1	2	3	4	Anzahl	Alter	Preis
<b>Pension Hiti Moana Villa Tahiti</b>									
Garden Bungalow	01.04.12 - 31.03.13	ZI24957	125	63	47	-	1	0-2	0
Lagoon Bungalow	01.04.12 - 31.03.13	ZI24959	131	67	48	-	1	0-2	0
inkl. Schnorcheln, Kanu-, Kajakfahren									
Es gelten gesonderte Stornobedingungen: Bis 8 Tage vor Reiseantritt: lt. AGB, ab 7 Tage vor Reiseantritt: lt. AGB, mindestens jedoch eine Nacht									
Obligatorische Transfers ab/bis Flughafen Papeete									
	01.04.12 - 31.03.13	ZI1602141	150	90	90	-	1	0-11	90
<b>Pension Fare Vaihere Moorea</b>									
Bungalow	01.04.12 - 31.12.12	ZI23577	206	111	85	-	1	0-1	0
inkl. Frühstück, Schnorcheln, Kajakfahren, Fahrradverleih; 2 Nächte Mindestaufenthalt									
Es gelten gesonderte Stornobedingungen: Bis 9 Tage vor Reiseantritt: lt. AGB, ab 8 Tage vor Reiseantritt: lt. AGB, mindestens jedoch eine Nacht									
4 Nächte bleiben, 3 Nächte zahlen (15.11.12 - 31.03.13)									
Obligatorische Transfers ab/bis Flughafen Moorea									
	01.04.12 - 31.12.12	ZI1602140	50	50	50	-	1	2-12	27
<b>Pension Village Temanuata Beach Bora Bora</b>									
Garden Bungalow	01.04.12 - 30.06.12	ZI24962	180	90	-	-	1	4-11	73
	01.07.12 - 31.10.12		196	98	-	-	1	4-11	73
	01.11.12 - 31.03.13		180	90	-	-	1	4-11	73
Beach Bungalow	01.04.12 - 30.06.12	ZI24964	241	121	-	-	1	4-11	73
	01.07.12 - 31.10.12		258	130	-	-	1	4-11	73
	01.11.12 - 31.03.13		241	121	-	-	1	4-11	73
2 Nächte Mindestaufenthalt									
Es gelten gesonderte Stornobedingungen: Bis 9 Tage vor Reiseantritt: lt. AGB, ab 8 Tage vor Reiseantritt: lt. AGB, mindestens jedoch eine Nacht									
3 Nächte bleiben, 2 Nächte zahlen bzw. 6 Nächte bleiben, 4 Nächten zahlen (01.04.12 - 15.07.12 und 01.09.12 - 31.03.13)									
Obligatorische Transfers ab/bis Flughafen Bora Bora									
	01.04.12 - 31.03.13	ZI1602143	27	27	-	-	1	4-11	13
<b>Fare Pea Iti Taha'a</b>									
Beach Bungalow	01.04.12 - 31.03.13	ZI1607347	356	213	158	-	1	4-11	48
inkl. Schnorcheln, Kajak-, Kanufahren, Fahrradverleih									
Es gelten gesonderte Stornobedingungen: Bis 31 Tage vor Reiseantritt: lt. AGB, 30-15 Tage vor Reiseantritt: lt. AGB, ab 14 Tage vor Reiseantritt: lt. AGB, mindestens jedoch eine Nacht									
Vergünstigte Preise ab 3 Nächten Aufenthalt (15.11.12 - 31.03.13)									
Obligatorische Transfers ab/bis Flughafen Raiatea									
	01.04.12 - 31.03.13	ZI1607348	226	150	150	-	1	4-11	76
<b>Pension Meherio Huahine</b>									
Standard	01.04.12 - 31.03.13	ZI1613634	105	67	-	-	1	3-11	13
inkl. Frühstück, kostenlose Transfers ab/bis Flughafen Huahine									
Es gelten gesonderte Stornobedingungen: Bis 8 Tage vor Reiseantritt: lt. AGB, ab 7 Tage vor Reiseantritt: lt. AGB, mindestens jedoch eine Nacht									



## Raiatea Lodge

Raiatea



**Lage:** An der Westküste Raiateas, ca. 5 Minuten vom Flughafen und 10 Minuten von der Stadt Uturoa  
**Beschreibung:** Das charmante kleine Hotel befindet sich in ausgesprochen schöner Lage, neben einer großzügigen Parkanlage und gegenüber dem kleinen Motu (Inselchen) Miri Miri mit traumhaft weißem Sandstrand, welches Sie mit dem Kanu bequem erreichen können. Mit seiner herzlichen Gastfreundschaft und der eleganten Einrichtung ist das Hotel ein idealer Ausgangspunkt, um die Schönheiten von Raiatea und Taha'a zu erkunden.

**Einrichtungen:** Restaurant, Bar, Swimmingpool, Boutique  
**Zimmer (15):** Geschmackvolle Zim-



mer im polynesischen Stil mit Dusche, WC, Föhn, Klimaanlage, Ventilator, TV, Safe, Kühlschrank, Terrasse mit Blick auf die Lagune  
**Verpflegung:** Nur Übernachtung  
**Aktivitäten:** Schnorcheln, Kanufahren, Fahrradverleih; Gegen Gebühr: Tauchen, Kanuausflüge auf dem Faaroa Fluss, Ausflüge nach Taha'a, Allradausflüge auf Raiatea, Massage

## Pension Havaiki

Fakarava



**Lage:** In der Nähe des Dorfes Rotoatva, nur 2 km vom Flughafen

**Beschreibung:** Die liebevoll geführte Anlage liegt direkt an einem weißen Sandstrand. Innerhalb der Anlage befindet sich die älteste Perlenfarm Fakaravas, wo Sie Ihre Gastgeber gern in die Geheimnisse der tahitianischen Perlenzucht einweihen. Auch während der Mahlzeiten erhalten Sie einen Einblick in die Traditionen der Südsee: Meeresspezialitäten wie Austern mit Kokosmilch, aufgelockert durch französische und asiatische Küche, lassen keine Wünsche offen.

**Einrichtungen:** Speisezimmer, Bibliothek

**Zimmer (8):** Beach Bungalows direkt am Strand mit Dusche (nur kaltes



Wasser), WC, Deckenventilator, Moskitonetz, Terrasse

**Verpflegung:** Halbpension

**Aktivitäten:** Schnorcheln, Kajakfahren, Fahrradverleih; Gegen Gebühr: Tauchen, Vogelbeobachtungen, Angeln, Hochseefischen

**Besonderheiten:** Die Zimmer werden täglich, aber nicht am Wochenende gereinigt, Handtücher sind vorhanden.

## Pension Tuanake

Rangiroa



**Lage:** Auf der Hauptinsel, in der Nähe des Ortes Avatoru, nur 2 km vom kleinen Insel Flughafen

**Beschreibung:** Die hübsche Anlage ist umgeben von einer großen Kokosnussplantage, die im Osten von einer Perlenfarm begrenzt wird. Hier, auf dem größten Atoll Polynesiens, erwarten Sie herrliche Strände aus Korallen und Kieselsteinen sowie ein vielfältiges Korallenriff, so dass vor allem Tauch- und Wassersportfreunde voll auf ihre Kosten kommen. Aber auch für Nichttaucher gibt es viele Möglichkeiten, das Atoll zu erforschen. Unternehmen Sie einen Ausflug zur rosa Sandbank oder zur skurril geformten Riff-Insel.  
**Einrichtungen:** Restaurant, Bar, Fern-

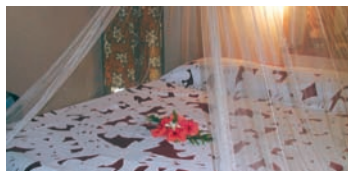

sehraum, Telefon  
**Zimmer (5):** Freistehende Bungalows in der schönen Gartenanlage, im polynesischen Stil eingerichtet mit Dusche, WC, Deckenventilator, Terrasse  
**Verpflegung:** Halbpension  
**Aktivitäten:** Schnorcheln, Kajakfahren, Fahrradverleih, Tischtennis; Gegen Gebühr: Tauchen  
**Besonderheiten:** Die Zimmer werden alle drei Tage gereinigt, Handtücher sind vorhanden. Transfers ab/bis Flughafen Rangiroa sind inklusive.

## Pension Aito Motel Colette

Tikehau



**Lage:** Auf der Insel Tikehau, ca. 1 km vom Flughafen und 500 m vom nächsten Ort

**Beschreibung:** Die freistehenden Bungalows der kleinen charmanten Pension liegen direkt am wunderschönen weißen Sandstrand und bieten einen Blick auf die Lagune. Die Bungalows wurden mit viel Liebe zum Detail vom Inhaber selbst gebaut und eingerichtet, so entstand eine ansprechende Mischung aus Blockhütte und tropischem Strandhaus.  
**Einrichtungen:** Restaurant, Internetzugang, Geschäfte liegen etwa 500 m entfernt  
**Zimmer (5):** Bungalows im traditionellen polynesischen Stil mit Dusche (nur kaltes Wasser), WC, Deckenven-



tilator, Moskitonetz, Terrasse

**Verpflegung:** Nur Übernachtung

**Aktivitäten:** Schnorcheln, Kajakfahren, Boule, Volleyball, Fahrradverleih  
**Besonderheiten:** Die Zimmer werden alle drei Tage gereinigt, Handtücher sind vorhanden.



Rurutu Lodge

Rurutu

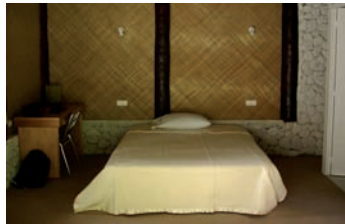

**Lage:** Im Australes Archipel, ca. 1,5 Flugstunden von Papeete  
**Beschreibung:** Das einfache Hotel befindet sich direkt am Strand. Verbringen Sie einen unvergesslichen Aufenthalt in der gastfreundlichen Anlage. Rurutu ist ein Geheimtipp unter Tauchern und Naturliebhabern, die die Südsee abseits des Tourismus erleben möchten. Neben der Unterwasserwelt finden Sie auf der Insel viele Tiere und beeindruckende Grotten und Höhlen, deren Wände oftmals einer natürlichen Tapete aus Fossilien und Korallen gleichen.  
**Einrichtungen:** Restaurant, Bar, Tauchzentrum, Fernsehzimmer, Internetzugang, Bibliothek  
**Zimmer (10):** Garden Bungalows mit

Dusche, WC, Föhn, Ventilator, Külschrank, Terrasse; **Sea View Bungalows** liegen näher am Strand  
**Verpflegung:** Nur Übernachtung  
**Aktivitäten:** Schnorcheln; Gegen Gebühr: Tauchen, Walbeobachtungen (Juli - Oktober)  
**Besonderheiten:** Die Zimmer werden alle zwei Tage gereinigt, Handtücher sind vorhanden. Das Schwimmen in der Lagune ist aufgrund des angrenzenden Riffs nicht möglich.



Preise pro Person in CHF							Kinder im Zimmer der Eltern		
Übernachtung im DZ bei Belegung mit ... Personen									
Kategorie	Saison	EDV-Code	1	2	3	4	Anzahl	Alter	Preis
<b>Raiatea Lodge</b> Ort									
Lagoon View	01.04.12 - 31.03.13	Z11607180	184	111	88	-	1	0-12	0
inkl. Schnorcheln, Kanufahren, Fahrradverleih									
Es gelten gesonderte Stornobedingungen: Bis 16 Tage vor Reiseantritt: lt. AGB, 15-8 Tage vor Reiseantritt: lt. AGB, mindestens jedoch eine Nacht; ab 7 Tage vor Reiseantritt: lt. AGB, mindestens jedoch 2 Nächte									
🍷 3 Nächte bleiben, 2 Nächte zahlen (01.06.12 - 30.06.12, 15.11.12 - 26.12.12, 14.02.13 - 31.03.13)									
Obligatorische Transfers ab/bis Flughafen Raiatea									
	01.04.12 - 31.03.13	Z11607181	43	43	43	-	1	0-12	0
<b>Pension Havaiki</b> Fakarava									
Beach Bungalow	01.04.12 - 31.03.13	Z11602509	-	148	138	133	1	3-11	86
inkl. Halbpension, Schnorcheln, Kajakfahren, Fahrradverleih; 3 Nächte Mindestaufenthalt									
Es gelten gesonderte Stornobedingungen: Bis 8 Tage vor Reiseantritt: lt. AGB, ab 7 Tage vor Reiseantritt: lt. AGB, mindestens jedoch eine Nacht									
Obligatorische Transfers ab/bis Flughafen Fakarava									
	01.04.12 - 31.03.13	Z11602510	-	30	30	30	1	3-11	17
<b>Pension Tuanake</b> Rangiroa									
Garden Bungalow	01.04.12 - 31.03.13	Z11602511	140	111	98	-	1	4-11	25
inkl. Halbpension, Schnorcheln, Kajakfahren, Fahrradverleih, Tischtennis, Transfers ab/bis Flughafen Rangiroa									
Es gelten gesonderte Stornobedingungen: Bis 15 Tage vor Reiseantritt: lt. AGB, ab 14 Tage vor Reiseantritt: lt. AGB, mindestens jedoch eine Nacht									
<b>Pension Aito Motel Colette</b> Tikehau									
Beach Bungalow	01.04.12 - 31.12.12	Z123585	96	65	53	49	1	3-7	33
inkl. Schnorcheln, Kajakfahren, Boule, Volleyball, Fahrradverleih; 2 Nächte Mindestaufenthalt									
Es gelten gesonderte Stornobedingungen: Bis 8 Tage vor Reiseantritt: lt. AGB, ab 7 Tage vor Reiseantritt: lt. AGB, mindestens jedoch eine Nacht									
Obligatorische Transfers ab/bis Flughafen Tikehau									
	01.04.12 - 31.12.12	Z11602139	10	10	10	10	1	3-7	7
<b>Rurutu Lodge</b> Rurutu									
Standard Garden	01.04.12 - 14.07.12	Z11607183	75	43	38	-	1	10-12	22
	15.07.12 - 30.09.12		86	57	47	-	1	10-12	28
	01.10.12 - 31.03.13		75	43	38	-	1	10-12	22
Seafont Bungalow	01.04.12 - 14.07.12	Z11607184	128	86	67	-	1	10-12	43
	15.07.12 - 30.09.12		171	98	75	-	1	10-12	50
	01.10.12 - 31.03.13		128	86	67	-	1	10-12	43
inkl. Schnorcheln									
Es gelten gesonderte Stornobedingungen: Bis 15 Tage vor Reiseantritt: lt. AGB, ab 14 Tage vor Reiseantritt: 90%									
Obligatorische Transfers ab/bis Flughafen Rurutu									
	01.04.12 - 31.03.13	Z11614113	10	10	10	-	0	-	-

### Boomerang-Mitarbeiter Tipp

In Auckland durfte ich den Hangar 9 der Air New Zealand besuchen, wo die Entwicklung der neuen Kabinausstattung präsentiert wird - das war super interessant! Ich kannte die Premium Economy Sitze bereits und hatte nun die Möglichkeit auch die neue Sky Couch zu erleben. Wem der Aufpreis zur Business Class zu viel ist, der wird mit den Premium Economy Plätzen sehr zufrieden sein. Diese geräumigen Sitze kann man bei Air New Zealand auch für einzelne Teilstrecken einer Reise buchen, fragen Sie Ihren Spezialisten von Boomerang Reisen einfach nach den Preisen.

Martina Kohler - Boomerang Reisen Büro Nürnberg





## Touren

Französisch Polynesien bietet eine ungeahnte Vielfalt an Ausflügen und Wanderungen. Die Aussichtspunkte erlauben atemberaubende Panoramen über Hochplateaus, Täler, Buchten und Lagunen. Auf den Atollen kann man stundenlang am Strand spazieren und auf dem Riff von einem Inselchen zum anderen gelangen und dabei die Unterwasserwelt beobachten. Nachfolgend stellen wir Ihnen eine kleine Auswahl der schönsten Touren zu Land und auf dem Wasser vor.

## Moorea's Höhepunkte

ab Moorea



### Preise pro Person in CHF

Code: TO1603643	Erwachsener	Kind 2-11
01.04.12 - 31.12.12	64	32

Es gelten gesonderte Stornobedingungen: Bis 8 Tage vor Reiseantritt: lt. AGB, ab 7 Tage vor Reiseantritt: 90%

Genießen Sie einen halbtägigen Allradausflug abseits der gängigen Touristenrouten ins Herz Mooreas, der Ihnen allerlei Wissenswertes über die Kultur und Geschichte der Insel vermittelt. Unterwegs sehen Sie zahlreiche Obst- und Vanilleplantagen und erfahren mehr über die abwechslungsreiche Fauna und Flora. Anschließend besichtigen Sie ein Marae (Kultstätte), bevor es weiter zum bekannten Belvedere-Aussichtspunkt geht, von dem Sie eine herrliche Aussicht auf die Cook und Opu-nohu Bay genießen können.

Hotelabholung Mo bis Sa um 08:00 Uhr ab Moorea Hotels, englischsprachig, Mindest-/Maximalteilnehmerzahl: 2/40

## Romantisches Bora Bora

ab Bora Bora



### Preise pro Person in CHF

Code: TO1603645	Erwachsener	Kind 3-11
01.04.12 - 31.12.12	138	69

Es gelten gesonderte Stornobedingungen: Bis 8 Tage vor Reiseantritt: lt. AGB, ab 7 Tage vor Reiseantritt: 90%

Während eines Segelausflugs mit dem Katamaran erleben Sie Bora Bora von der schönsten Seite. Sie kreuzen in Richtung Südosten und erleben den friedlichen Moment, wenn die Sonne hinter dem Riff untergeht. Das spektakuläre Naturschauspiel wird Ihnen einen unvergesslichen Abend bereiten.

Hotelabholung Di bis Sa um 17:00 Uhr ab Bora Bora Pearl Beach Resort, englischsprachig, Mindest-/Maximalteilnehmerzahl: 2/11

## Tahiti's Höhepunkte

ab Papeete



### Preise pro Person in CHF

Code: TO1603642	Erwachsener	Kind 4-7
01.04.12 - 31.12.12	101	50

Es gelten gesonderte Stornobedingungen: Bis 8 Tage vor Reiseantritt: lt. AGB, ab 7 Tage vor Reiseantritt: 90%

Auf diesem Tagesausflug erleben Sie das ursprüngliche Landesinnere von Tahiti. Sie fahren entlang der Ostküste ins Inland und überqueren den Hauptkrater Papenoo Valley. Sie erkunden die üppige Vegetation der Insel mit den gigantischen Farnen, farbenfrohen Pflanzen und Wasserfällen, überqueren Flüsse und Gebirgsbäche. Nachmittags besuchen Sie einige Ausgrabungsstätten und lernen mehr über die fantastische Fauna und Flora der Insel.

Hotelabholung Mo bis Sa um 09:30 Uhr ab Tahiti Hotels, englischsprachig, Mindest-/Maximalteilnehmerzahl: 2/38

## Delfine und Wale vor Moorea

ab Moorea



### Preise pro Person in CHF

Code: TO1603644	Erwachsener	Kind 3-12
01.04.12 - 31.12.12	96	48

Es gelten gesonderte Stornobedingungen: Bis 8 Tage vor Reiseantritt: lt. AGB, ab 7 Tage vor Reiseantritt: 90%

Mit einem Forschungsteam des Moorea Island Research Center & Environmental Observatory gehen Sie an Bord eines Schiffes, um mehr über die Delfine, die in den Gewässern vor Moorea leben, zu erfahren. Während der Monate Juli bis September bestehen sogar gute Chancen, einige der Buckelwale zu beobachten, die mit ihren Kälbern durch die warmen Gewässer ziehen. Wer mag, kann die Unterwasserwelt der Lagune auch schnorchelnd erkunden.

Hotelabholung Mo, Do um 09:00 Uhr ab Moorea Hotels, englischsprachig, Mindest-/Maximalteilnehmerzahl: 10/40

## Inselrundfahrt Raiatea

ab Raiatea



### Preise pro Person in CHF

Code: TO1603647	Erwachsener	Kind 3-12
01.04.12 - 31.12.12	80	40

Es gelten gesonderte Stornobedingungen: Bis 8 Tage vor Reiseantritt: lt. AGB, ab 7 Tage vor Reiseantritt: 90%

Erkunden Sie die Höhepunkte Raiateas auf diesem halbtägigen Ausflug. Die Insel gilt als Wiege der polynesischen Kultur. Vor mehr als 1.000 Jahren sollen die Polynesier von hier mit ihren Doppelkanus aufgebrochen sein und so Neuseeland entdeckt haben. Im Rahmen der Rundfahrt besichtigen Sie das bedeutende Marae Taputapuata in Opoa, den botanischen Garten, eine Perlenfarm und eine Vanilleplantage.

Hotelabholung Mo bis Sa um 08:30 Uhr bzw. 13:00 Uhr ab Raiatea Hotels, englischsprachig, Mindest-/Maximalteilnehmerzahl: 2/16





## Wandern und Trekking auf den Marquesas Inseln

6 Tage / 5 Nächte Trekkingtour ab und bis Papeete

Entdecken Sie die wilde unberührte Schönheit der Marquesas. Auf dieser Reise haben Sie Gelegenheit, die freundlichen Menschen, ihre alte Kultur mit zahlreichen archäologischen Ausgrabungsstätten und die faszinierende Landschaft der vulkanischen Inseln kennen und lieben zu lernen. An den einzelnen Tagen werden Sie immer wieder aktiv auf Wanderungen die unberührte Landschaft erleben. Sie werden begeistert sein.

Reiseverlauf:

### 1. Tag Papeete - Nuku Hiva

Ihre Reise beginnt mit dem etwa dreistündigen Flug von Papeete nach Nuku Hiva. Dort angekommen, werden Sie mit dem Allradwagen auf einer etwa 1,5-stündigen Fahrt zu Ihrem Quartier für die nächsten beiden Nächte gebracht. Genießen Sie dabei die fantastischen Ausblicke auf das Tapueahu Tal, auch Grand Canyon der Marquesas genannt, und das Toovi Plateau. Nachmittags unternehmen Sie einen geführten Rundgang durch das Dorf Taiohae und besuchen den heiligen Ort Tohua Temehea mit



seinen Steinskulpturen. Ebenso beeindruckend ist die Kathedrale Notre Dame, 1973 auf einer ehemaligen Zeremonienstätte erbaut und Schutz zahlreicher religiöser Holzarbeiten der lokalen Künstler. Weiter geht es auf eine kleine Wanderung zur archäologischen Ausgrabungsstätte Koueva, die anlässlich des Marquesas Kunstfestival im Jahr 2000 restauriert wurde und ein großartiges Zeugnis der marquesischen Kultur ist. Keikahanui Nuku Hiva Pearl Lodge o.ä. (A)

### 2. Tag Nuku Hiva

Nach einem Frühstück fahren Sie mit dem Boot in das Hakai Tal. Direkt vom Strand aus beginnt Ihre vierstündige Wanderung entlang des Flusses und durch natürliche Buschlandschaft, die Sie bis an einen 350 m hohen Wasserfall führt. Der natürliche Pool am Fuße der Fälle lädt als Belohnung zu einem erfrischenden Bad ein. Bevor Sie den Rückweg antreten, können Sie sich bei einem Picknick stärken. Keikahanui Nuku Hiva Pearl Lodge o.ä. (FMA)

### 3. Tag Nuku Hiva - Hiva Oa

Genießen Sie die letzten Stunden auf Nuku Hiva. Gegen Mittag werden Sie zum Flughafen gebracht und die Reise geht mit einem 35-minütigen Flug weiter nach Hiva Oa. Nach Ihrer Ankunft werden Sie im Allradwagen zu Ihrer etwa 20 Minuten entfernten Unterkunft gebracht. Am Nachmittag besuchen Sie das durch die Künstler Paul Gauguin und Jacques Brel bekannt gewordene Dorf Atuona. Unter anderem sehen Sie das Gauguin Museum, „Maison du Jour“, ein Nachbarbau seines früheren Wohnhauses, „Espace Jacques Brel“, wo Sie das

Flugzeug und verschiedene Fotos aus dem Leben des bekannten belgischen Sängers sehen werden sowie den Calvary Friedhof, auf dem die beiden Künstler ihre letzte Ruhestätte gefunden haben (der Reiseleiter wird Sie nicht in die Museen begleiten).

Hiva Oa Hanakee Pearl Lodge o.ä. (FA)

### 4. Tag Hiva Oa

Morgens fahren Sie mit dem Allradwagen entlang der atemberaubenden Küste und durch zahlreiche Täler in das malerische Dorf Puamau an der nordöstlichsten Spitze der Insel. Dort besichtigen Sie die archäologische Ausgrabungsstätte „Te Lipona“, die ihre Berühmtheit dem „Takai“ verdankt, dem mit 2,34 m größten, steinernen Tiki (Götterstatue) Polynesiens. Außerdem befindet sich dort die außergewöhnliche Götterstatue „Makaii Taua Pepe“. Mittags sind Sie zu Gast bei Marie-Antoinette, die Sie mit hausgemachten marquesischen Gerichten verwöhnt. Vor der Rückkehr ins Ho-

tel steht Ihnen der Rest des Nachmittags zur freien Verfügung.

Hiva Oa Hanakee Pearl Lodge o.ä. (FMA)

### 5. Tag Hiva Oa

Nach dem Frühstück fahren Sie mit dem Allradfahrzeug durch den tropischen Wald zu den bekannten Tehuetto Felsgravuren. Der Nachmittag steht Ihnen zur freien Verfügung.

Hiva Oa Hanakee Pearl Lodge o.ä. (FA)

### 6. Tag Hiva Oa - Papeete

Der Vormittag steht Ihnen zur freien Verfügung. Genießen Sie die letzten Stunden auf Hiva Oa zum Beispiel mit einer individuellen Wanderung durch den tropischen Regenwald zu der hübschen Bucht von Punaei. Unterwegs können Sie ein herrliches Panorama genießen. Gegen Mittag erfolgt der Transfer zum Flughafen, von wo aus Sie Ihren dreistündigen Rückflug nach Papeete antreten. Ihre Reise endet mit der Ankunft in Papeete. (F)



Der Ausflug erfordert ein Mindestmaß an körperlicher Fitness. Die Öffnungszeiten der Gauguin und Brel Museen müssen beachtet werden (sonntags geschlossen). Falls ein Besuch aufgrund der Flugzeiten nicht möglich ist, wird ein Alternativprogramm angeboten.

### Preise pro Person in CHF

EDV-Code: TO1603719

Saison	Einzelzimmer	Doppelzimmer	3-Bettzimmer
01.04.12 - 31.10.12	4'149	2'898	2'795
01.11.12 - 10.12.12	4'073	2'821	2'718
11.12.12 - 31.12.12	4'149	2'898	2'795

#### Eingeschlossene Leistungen:

Englischsprachiger Reiseleiter/Fahrer, innerschiffliche Flüge, alle Transfers auf den Inseln, Transfers im Allradfahrzeug während Wanderung, Programm und Verpflegung gemäß Reiseverlauf (F=Frühstück, M=Mittagessen, A=Abendessen), Unterkunft in Hotels des gehobenen Standards, Eintrittsgebühren Atuona Museum & Puamau

#### Nicht eingeschlossene Leistungen:

Optionale Aktivitäten und persönliche Ausgaben, weitere Eintrittsgebühren, örtliche Steuern auf Nuku Hiva in Höhe von z.Zt. CFP 150 pro

Person und Nacht (zahlbar vor Ort), Trinkgelder

Mindestteilnehmerzahl: 2

Hinweis zu Stornierungsfristen bzgl. Mindestteilnehmer siehe AGB 8b)

Mindestalter: 2 Jahre

Abfahrtstermine: Täglich

Vorbehaltlich Änderungen

Es gelten gesonderte Stornobedingungen: Bis 46 Tage vor Reiseantritt: lt. AGB: 45-16 Tage vor Reiseantritt: lt. AGB, 15-8 Tage vor Reiseantritt: 55%, ab 7 Tage vor Reiseantritt: 90%





## Inselhüpfen in Französisch Polynesien

Französisch Polynesien mit seinen Inseln gehört weltweit sicherlich zu den besten Orten, um vom Stress des Alltags abzuschalten und ein paar entspannte Urlaubstage zu verbringen.

Die folgenden Pakete kombinieren drei bzw. vier Inseln Französisch Polynesiens. Bei den Unterkünften haben Sie die Wahl zwischen einfachen, landestypischen Pensionen und Hotels des gehobenen Standards (Superior).

### Inselhüpfen Tahiti, Moorea und Bora Bora

#### Reiseverlauf:

##### 1. Tag: Tahiti

Nach dem Transfer zum Hotel steht Ihnen der restliche Tag zur freien Verfügung.

##### 2. - 4. Tag: Tahiti - Moorea

Vormittags lernen Sie Tahiti im Rahmen einer Inselrundfahrt kennen und besuchen die James Norman Hall und das Museum. Anschließend fliegen Sie nach Moorea. Am dritten Tag lernen Sie die landschaftlich reizvolle Insel mit den beiden tief eingeschnittenen malerischen Buchten und den üppig bewachsenen Bergketten bei einer halbtägigen Rundfahrt inklusive Halt am Belvedere Aussichtspunkt kennen.

##### 5. - 6. Tag: Moorea - Bora Bora

Heute geht es weiter nach Bora Bora. Am sechsten Tag steht eine halbtägige Inselrundfahrt im Allradfahrzeug auf dem Programm. Genießen Sie Ihren Aufenthalt auf einer Trauminsel mit kristallklarem Gewässer.

##### 7. - 8. Tag: Bora Bora - Tahiti

Sie fliegen zurück nach Tahiti, wo die Reise nach einer weiteren Übernachtung am achten Tag mit dem Transfer zum Flughafen endet.

### Inselhüpfen Tahiti, Moorea, Huahine und Bora Bora

#### Reiseverlauf:

##### 1. - 4. Tag

Wie zuvor beschrieben

##### 5. - 6. Tag: Moorea - Huahine

Mit dem Flugzeug erreichen Sie heute Huahine, den Garten Eden. Die Insel bietet zahlreiche Buchten, wunderschöne Strände und reichhaltige Obstgärten.

##### 7. - 8. Tag: Huahine - Bora Bora

Heute geht es weiter nach Bora Bora. Am achten Tag steht eine halbtägige Inselrundfahrt im Allradfahrzeug auf dem Programm. Genießen Sie Ihren Aufenthalt auf dieser Trauminsel mit kristallklarem Gewässer.

##### 9. - 10. Tag: Bora Bora - Tahiti

Sie fliegen zurück nach Tahiti, wo die Reise nach einer weiteren Übernachtung am zehnten Tag mit dem Transfer zum Flughafen endet.

### Inselhüpfen Tahiti, Moorea, Bora Bora und Tikehau

#### Reisverlauf:

##### 1. - 6. Tag

Wie zuvor bei Paket 1 beschrieben

##### 7. - 8. Tag: Bora Bora - Tikehau

Sie fliegen heute nach Tikehau, wo Ihnen die beiden Tage zur freien Verfügung stehen. Genießen Sie den Aufenthalt auf dieser noch ursprünglichen Insel.

##### 9. - 10. Tag: Tikehau - Tahiti

Mit dem Rückflug nach Tahiti und einer weiteren Übernachtung endet die Reise am zehnten Tag mit dem Transfer zum Flughafen.

## Ihre Unterkünfte:

### Pensionen

- Tiare Tahiti (Standard Room) o.ä.
- Fare Vaihere Moorea (Bungalow) o.ä. inkl. Frühstück
- Pension Meherio (Standard Room) o.ä. inkl. Frühstück
- Village Temanua Beach Bora Bora (Garden Bungalow) o.ä.
- Aito Motel Colette Tikehau (Beach Bungalow) o.ä. inkl. Halbpension

### Superior

- Radisson Plaza Resort Tahiti (Ocean View Room) o.ä.
- Moorea Pearl Resort (Garden Bungalow) o.ä. inkl. Halbpension
- Te Tiare Beach Huahine (Garden Bungalow) o.ä. inkl. Halbpension
- Bora Bora Pearl Beach Resort (Garden Pool Suite) o.ä. inkl. Halbpension
- Tikehau Pearl Beach Resort (Beach Bungalow) o.ä. inkl. Halbpension

## Preise pro Person in CHF

Saison	Einzelzimmer	Doppelzimmer	3-Bettzimmer
<b>8 Tage / 7 Nächte Tahiti, Moorea, Bora Bora - Pensionen</b> EDV-Code: TO30240			
01.04.12 - 31.05.12	2'301	1'677	-
01.06.12 - 30.06.12	2'333	1'709	-
01.07.12 - 31.10.12	2'366	1'726	-
01.11.12 - 10.12.12	2'223	1'599	-
11.12.12 - 31.12.12	2'333	1'709	-
<b>8 Tage / 7 Nächte Tahiti, Moorea, Bora Bora - Superior</b> EDV-Code: TO30239			
01.04.12 - 31.05.12	4'438	2'750	-
01.06.12 - 31.10.12	4'854	2'973	-
01.11.12 - 10.12.12	4'360	2'671	-
11.12.12 - 31.12.12	4'470	2'781	-
<b>10 Tage / 9 Nächte Tahiti, Moorea, Huahine, Bora Bora - Pensionen</b> EDV-Code: TO1602922			
01.04.12 - 31.05.12	2'510	1'810	-
01.06.12 - 30.06.12	2'542	1'842	-
01.07.12 - 31.10.12	2'575	1'859	-
01.11.12 - 10.12.12	2'432	1'732	-
11.12.12 - 31.12.12	2'542	1'842	-
<b>10 Tage / 9 Nächte Tahiti, Moorea, Huahine, Bora Bora - Superior</b> EDV-Code: TO1603723			
01.04.12 - 31.05.12	5'849	3'507	-
01.06.12 - 31.10.12	6'452	3'824	-
01.11.12 - 10.12.12	5'771	3'429	-
11.12.12 - 31.12.12	5'881	3'539	-
<b>10 Tage / 9 Nächte Tahiti, Moorea, Bora Bora, Tikehau - Pensionen</b> EDV-Code: TO30241			
01.04.12 - 30.06.12	2'820	2'133	-
01.07.12 - 31.10.12	2'853	2'150	-
01.11.12 - 10.12.12	2'663	1'977	-
11.12.12 - 31.12.12	2'820	2'133	-
<b>10 Tage / 9 Nächte Tahiti, Moorea, Bora Bora, Tikehau - Superior</b> EDV-Code: TO30242			
01.04.12 - 31.05.12	5'815	3'581	-
01.06.12 - 31.10.12	6'456	3'902	-
01.11.12 - 10.12.12	5'659	3'425	-
11.12.12 - 31.12.12	5'815	3'581	-

#### Eingeschlossene Leistungen:

Traditionelle Begrüßung am Flughafen mit Blumenkette, alle Transfers vor Ort, innertahitianische Flüge, Programm und Verpflegung gemäß Reiseverlauf, Unterbringung in der gebuchten Kategorie

#### Nicht eingeschlossene Leistungen:

Optionale Aktivitäten und persönliche Ausgaben, örtliche Steuern in Höhe von z.Zt. CFP 150

p.P./Nacht (zahlbar vor Ort), Trinkgelder, Eintrittsgebühr Gauguin Museum

#### Abfahrtstermine:

Täglich  
Hinweis: Bitte beachten Sie, dass einige der Ausflüge nicht an Wochenenden und Feiertagen durchgeführt werden, so dass der Reiseverlauf u.U. umgestellt werden kann.

Vorbehaltlich Änderungen



Weitere Inselkombinationen mit anderen Zimmerkategorien, Hotels, Inseln oder Verlängerungsmöglichkeiten erhalten Sie auf Anfrage bei Ihrem Spezialisten von Boomerang Reisen.





### Flitterwochen im Paradies



8 Tage / 7 Nächte Inselhüpfen ab und bis Papeete

Verbringen Sie Ihre Flitterwochen auf den Inseln Französisch Polynesiens und genießen Sie die Südsee von ihrer romantischsten Seite. Während des Inselhüpfens für frisch Vermählte wohnen Sie in den schönsten Zimmern absoluter Tophotels und haben ausreichend Zeit für romantische Stunden zu zweit. Wählen Sie für Ihre Hochzeitsreise aus zwei unterschiedlichen Kategorien.

#### Reiseverlauf Kategorie Superior



##### 1. Tag

##### Tahiti

Nach Ihrer Ankunft am Flughafen in Papeete werden Sie willkommen heißen und zu Ihrem Hotel gebracht. Der restliche Tag steht Ihnen zur freien Verfügung. Nutzen Sie die Zeit, Tahiti auf eigene Faust zu entdecken oder entspannen Sie im Hotel und lassen Sie die Seele baumeln. Am Abend erwartet Sie ein romantisches Abendessen unter dem Sternenhimmel in einem Restaurant an der Waterfront. Radisson Plaza Resort (Deluxe Ocean View Room) o.ä. (A)

##### 2. - 4. Tag

##### Tahiti - Moorea

Heute verlassen Sie Tahiti und fliegen nach Moorea. Vom dortigen Flughafen werden Sie zu Ihrem schönen Hotel gebracht, welches Ihr Quartier für die nächsten drei Nächte ist. Erleben Sie die traumhafte Lagune von Moorea im Rahmen einer Schnorchelsafari. Für einen Abend ist ein romantisches Abendessen bereits vorreserviert. Moorea Pearl Resort & Spa (Garden Pool Bungalow) o.ä. (3xFA)

##### 5. - 6. Tag

##### Moorea - Bora Bora

Im Anschluss an den Transfer zum

Flughafen fliegen Sie nach Bora Bora, wo Sie erholsame Tage in einem erstklassigen Resort verbringen. Unternehmen Sie einen privaten Segelausflug in den Sonnenuntergang und genießen Sie das romantische Farbspiel in der Lagune. Bora Bora Pearl Beach Resort o.ä. (Garden Pool Suite Bungalow) (2xFA)

##### 7. - 8. Tag

##### Bora Bora - Tahiti

Sie fliegen zurück nach Tahiti für eine letzte Nacht. Ihre Reise endet am 8. Tag mit dem Transfer zum Flughafen. Radisson Plaza Resort (Deluxe Ocean View Room) o.ä.

#### Preise pro Person in CHF

	Saison	Einzelzimmer	Doppelzimmer	3-Bettzimmer
<b>8 Tage / 7 Nächte Tahiti, Moorea, Bora Bora - Superior</b> EDV-Code: TO1602913				
	01.04.12 - 31.05.12	-	3'142	-
	01.06.12 - 31.10.12	-	3'345	-
	01.11.12 - 10.12.12	-	3'064	-
	11.12.12 - 31.12.12	-	3'174	-
<b>8 Tage / 7 Nächte Tahiti, Taha'a, Bora Bora - Deluxe</b> EDV-Code: TO1602914				
	01.04.12 - 31.05.12	-	4'320	-
	01.06.12 - 31.10.12	-	4'652	-
	01.11.12 - 10.12.12	-	4'242	-
	11.12.12 - 31.12.12	-	4'352	-
<b>Eingeschlossene Leistungen:</b>		<b>Nicht eingeschlossen:</b>		
Traditionelle Begrüßung am Flughafen mit Blumenkette, alle Transfers, innersüdseeische Flüge, Programm und Verpflegung gemäß Reiseverlauf (F=Frühstück, M=Mittagessen, A=Abendessen), Unterbringung in der gebuchten Kategorie		Optionale Aktivitäten und persönliche Ausgaben, örtliche Steuern in Höhe von z.Zt. CFP 150 pro Person/Nacht (zahlbar vor Ort)		
		<b>Abfahrtstermine:</b> Täglich		
		<b>Mindestteilnehmerzahl:</b> 2		
		Vorbehaltlich Änderungen		

#### Reiseverlauf Kategorie Deluxe



##### 1. Tag

##### Tahiti

Nach Ihrer Ankunft am Flughafen in Papeete werden Sie zu Ihrem Hotel gebracht. Verbringen Sie den restlichen Tag am Strand oder erkunden Sie die Insel auf eigene Faust. Intercontinental Tahiti Resort (Panoramic View Room) o.ä.

##### 2. - 4. Tag

##### Tahiti - Taha'a

Heute verlassen Sie Tahiti und fliegen auf die nächste Südseeperle - Raiatea. Vom dortigen Flughafen werden Sie per Boot zu dem kleinen vorgelagerten Motu Taha'a

(Inselchen) gebracht, auf dem Sie Ihr Traumhotel für die nächsten drei Nächte erwartet. Erleben Sie die Vanilleinsel Taha'a am dritten Tag im Rahmen eines halbtägigen Allradausflugs. Hotel Vahine Island (Beach Suite) o.ä. (3xFA)

##### 5. - 6. Tag

##### Taha'a - Bora Bora

Im Anschluss an den Transfer zum Flughafen fliegen Sie nach Bora Bora, wo Sie erholsame Tage in einem erstklassigen Resort verbringen. Unternehmen Sie einen privaten Segelausflug in den Sonnenuntergang und genießen Sie ein romantisches Abendessen im Reef Restaurant. Der Champagner ist an diesem Abend inklusive. Intercontinental Bora Bora Resort Thalasso & Spa (Emerald Overwater Villa) o.ä. (2xFA)

##### 7. - 8. Tag

##### Bora Bora - Tahiti

Sie fliegen zurück nach Tahiti für eine letzte Nacht. Ihre Reise endet am 8. Tag mit dem Transfer zum Flughafen. Intercontinental Tahiti Resort (Panoramic View Room) o.ä. (2xFA)





## Mit dem Frachtschiff ins Paradies



7- bis 14-tägige Kreuzfahrt auf dem Frachtschiff ab/bis Papeete oder Nuku Hiva

Entdecken Sie an Bord der ARANUI III die berausende Schönheit sowie Kultur der üppigsten, unberührtesten und entlegensten Inseln Französisch Polynesiens und erleben Sie eine unvergessliche Abenteuerreise.

Die ARANUI III ist in erster Linie ein modernes Frachtschiff, das die sechs bewohnten Inseln der Marquesas mit Waren versorgt und deren einzige Verbindung zur Außenwelt ist. Erst im Januar 2003 vom Stapel gelaufen, bietet das Schiff den nötigen Komfort und Platz für 200 Passagiere. Es ist nach neuesten Techniken konstruiert und mit modernsten Navigationsinstrumenten ausgestattet. Im großen, familiär gestalteten Esszimmer erfreuen Sie sich an der sich stets verändernden Aussicht und der einfallsreichen französischen und polynesischen Küche. Außerdem finden Sie zwei Bars, zwei Aufenthaltsräume, einen Swimmingpool, einen Fitnessraum sowie eine Bibliothek mit Literatur über die Südsee an Bord. Die ungezwungene Atmosphäre auf der ARANUI sowie die freundliche Crew tun ihr übriges dazu, dass Sie sich schnell heimisch fühlen.

Die geräumigen und geschmackvoll gestalteten Kabinen sind alle klimatisiert. Sie haben die Wahl zwischen folgenden Kategorien:  
**C Class (1):** Schlafsaal mit Etagenbetten (für max. 18 Personen), Du-

sche und WC sind Gemeinschaftseinrichtung  
**A Cabin (63):** Außenkabine auf den unteren Decks mit eigener Dusche, WC, 2 Einzelbetten, Safe  
**Deluxe A (8):** Große Außenkabine mit eigenem Bad, WC, Panoramafenster, Doppelbett, Minibar  
**Suite mit Balkon (4):** Große Außenkabine mit eigenem Bad, WC, Doppelbett, Balkon

Wählen Sie zwischen einer unvergesslichen 7-, 10-, 11- oder 14-tägigen Kreuzfahrt, bei der Sie auf zahlreichen Landausflügen Zeit zur Erkundung der spektakulären Marquesas haben. Lassen auch Sie sich von der schroffen Schönheit der faszinierenden Inseln verführen. Sie laufen auf der 7-tägigen Reise ab und bis Nuku Hiva ausschließlich die Inseln der Marquesas-Gruppe an, die 14-tägige Kreuzfahrt ab und bis Papeete (Tahiti) schließt auch die Inseln Rangiroa und Fakarava des Tuamotu Archipels ein.

### Reiseverlauf:

#### Beginn der 11- und 14-tägigen Kreuzfahrt

- 1. Tag (Sa):** Gegen 10:30 Uhr Abfahrt in Papeete/Tahiti
- 2. Tag (So):** Fakarava, Tuamotu Archipel
- 3. Tag (Mo):** Auf See
- 4. Tag (Di):** Ua Pou (Hakahau, Haketahu), Marquesas Archipel

#### Beginn der 7- und 10-tägigen Kreuzfahrt ab Nuku Hiva

- 5. Tag (Mi):** Nuku Hiva (Taiohae, Haitiue, Taipivai), Marquesas Archipel
- 6. Tag (Do):** Hiva Oa (Atuona), Marquesas Archipel
- 7. Tag (Fr):** Fatu Hiva (Omoa, Hanavave), Marquesas Archipel
- 8. Tag (Sa):** Hiva Oa (Puamau, Hanaiaapa), Marquesas Archipel
- 9. Tag (So):** Tahuata (Vaitahu, Hapatonii), Marquesas Archipel
- 10. Tag (Mo):** Ua Huka (Vaiapae, Hane, Hokatu), Marquesas Archipel
- 11. Tag (Di):** Nuku Hiva (Taiohae), Ua Pou (Hakahau), Marquesas Archipel

#### Ende der 7- und 11-tägigen Kreuzfahrt in Nuku Hiva

- 12. Tag (Mi):** Auf See
- 13. Tag (Do):** Rangiroa, Tuamotu Archipel
- 14. Tag (Fr):** Gegen 09:00 Uhr Ankunft in Papeete

#### Ende der 10- und 14-tägigen Kreuzfahrt

Änderungen aufgrund der Wetterverhältnisse oder technischer Gegebenheiten bleiben vorbehalten.

**Auf den 14-tägigen Kreuzfahrten erhalten Sie folgende Ermäßigungen:**

- 10 % Ermäßigung für Wiederholer (ausgenommen Kategorie C Klasse)
- 10 % Ermäßigung für die Abfahrten 17.03. und 09.06. (ausgenommen Kategorie C Klasse)
- 10 % Ermäßigung für Senioren ab 60 Jahren für die Abfahrt am 22.09. (ausgenommen Kategorie C Klasse)

Preise pro Person in CHF				
	Saison	Einzelkabine	Doppelkabine	Kind 3-15
<b>14 Tage C Class</b>				EDV-Code: TO1601953
01.04.12 - 31.12.12		2'870	2'870	-
<b>14 Tage A Cabin</b>				EDV-Code: TO1601951
01.04.12 - 31.12.12		7'161	4'845	2'531
<b>14 Tage Deluxe A</b>				EDV-Code: TO1603239
01.04.12 - 31.12.12		8'438	5'697	-
<b>14 Tage Suite mit Balkon</b>				EDV-Code: TO1603745
01.04.12 - 31.12.12		10'016	6'748	-
<b>11 Tage A Cabin</b>				EDV-Code: TO1601956
01.04.12 - 31.12.12		5'935	4'029	3'711
<b>10 Tage A Cabin</b>				EDV-Code: TO1603650
01.04.12 - 31.12.12		5'935	4'029	3'711
<b>7 Tage A Cabin</b>				EDV-Code: TO1603649
01.04.12 - 31.12.12		4'725	3'221	2'969

**Eingeschlossene Leistungen:**  
 Deutsch-, französisch-, englischsprachige Besatzung, Unterbringung in der gebuchten Kabinenkategorie, Programm gemäß Reiseverlauf, alle Mahlzeiten inklusive einer Flasche Wein pro 4-Personen Tisch, eine Vielzahl an Ausflügen und Veranstaltungen, Hafensteuer

**Nicht eingeschlossene Leistungen:**  
 Optionale Aktivitäten und persönliche Ausgaben, Transfers, Trinkgelder

**Abfahrtstermine:**  
 14 Tage / 13 Nächte ab und bis Papeete & 11 Tage / 10 Nächte ab Papeete bis Nuku Hiva: 04.02., 25.02., 17.03., 07.04., 28.04., 19.05., 09.06., 30.06., 21.07., 11.08., 01.09., 22.09., 13.10., 03.11., 24.11., 15.12.  
 10 Tage / 9 Nächte ab Nuku Hiva bis Papeete & 7 Tage / 6 Nächte ab und bis Nuku Hiva: 08.02., 29.02., 21.03., 11.04., 02.05., 23.05., 13.06., 04.07., 25.07., 15.08., 05.09., 26.09., 17.10., 07.11., 28.11., 19.12.

Vorbehaltlich Änderungen  
 Es gelten gesonderte Zahlungs- und Stornobedingungen: Nach Bestätigung ist eine sofortige Anzahlung von 25% des Reisepreises fällig. Die Restzahlung muss spätestens 45 Tage vor Reisebeginn erfolgen.  
 Stornobedingungen: Bis 61 Tage vor Reiseantritt: lt. AGB, 60-45 Tage vor Reiseantritt: 40%, 44-30 Tage vor Reiseantritt: 71%, ab 30 Tage vor Reiseantritt: 90%  
 Entscheidung bei einer Stornierung ist der Abreisetag des regulären Reisebeginns in Papeete, nicht der verkürzten Reise ab Nuku Hiva.







## Archipels Cruises



Romantische Kreuzfahrten an Bord eines Segelkatamaranes

Erkunden Sie die zauberhaften Inseln Französisch Polynesiens auf außergewöhnliche Weise an Bord eines komfortablen Segelkatamarans. Das Segelrevier gehört zu einem der schönsten der Welt. Die Brise des nahezu beständig wehenden Südost-Passats mit einer Windstärke von 4 Beaufort wird Sie von Insel zu Insel tragen. Die abwechslungsreichen Möglichkeiten zum Anker sowie die guten Navigationsbedingungen machen aus Französisch Polynesien ein Paradies für Segler.

Die 2 bauähnlichen Katamarane verfügen über 4 großzügige Kabinen mit Dusche, WC und Klimaanlage, eine klimatisierte Lounge mit Essbereich und Panoramafenster, eine Bar, einen sonnengeschützten Essbereich an Deck, zwei große Liegeflächen zum Sonnen im vorderen Bereich des Schiffs. Am Heck erleichtern Stufen den Zugang zum kristallklaren Wasser. Die dynamische, junge und doch erfahrene Crew (2-3 Personen) sorgt für einen reibungslosen Ablauf und eine unvergessliche Kreuzfahrt auf einer der folgenden Routen Ihrer Wahl.

### Romantische Kreuzfahrt zu den Inseln unter dem Wind

8 Tage / 7 Nächte ab und bis Raiatea

Die Inseln unter dem Wind bilden den westlichen Teil der Gesellschaftsinseln, die aus hoch emporgangenen Inseln vulkanischen Ursprungs bestehen, umgeben von türkisblauen Lagunen. Bora Bora ist wohl die bekannteste der Lagunen, die Sie auf dieser Segelfahrt ansteuern werden, aber auch die anderen stehen Bora Bora in ihrer abwechslungsreichen Schönheit und den liebenswürdigen Einwohnern in nichts nach. Erleben Sie ein Abenteuer rund um Raiatea, Bora Bora, Taha'a und Hua-

hine. Zwischendurch werden immer wieder optionale Ausflüge wie zum Beispiel der Besuch einer Perlenfarm angeboten, die das vielfältige Wassersportangebot auf interessante Weise ergänzen.

#### Reiseverlauf:

1. - 2. Tag: Raiatea
3. - 4. Tag: Bora Bora
5. Tag: Taha'a
6. - 7. Tag: Huahine
8. Tag: Raiatea

### Robinson Crusoe Kreuzfahrt im Rangiroa Atoll

4 Tage / 3 Nächte ab und bis Rangiroa

Verbringen Sie erholsame Tage rund um Rangiroa, dem größten Atoll Französisch Polynesiens, und erkunden Sie die Gewässer und die Unterwasserwelt mit einem abwechslungsreichen Angebot an Wassersportaktivi-

itäten wie Schnorcheln oder Kajakfahren. Alternativ können Sie auch einige schöne Stunden am Strand verbringen und einige typische Dörfer des Atolls besuchen.



**Archipels Cruises** gewährt Ihnen folgende Ermäßigungen:

- Frühbucherrabatt in Höhe von 5% auf den regulären Reisepreis bei Buchung von 180 Tagen im Voraus
- Fitterwochen Bonus: 25% Ermäßigung auf den regulären Reisepreis (max. 2 Personen, nur bestimmte Abfahrtstermine)
- Bei gleichzeitiger Buchung von 2 verschiedenen, aufeinanderfolgenden Kreuzfahrten innerhalb eines Aufenthaltes erhalten Sie einen einmaligen Rabatt von 10% auf den regulären Reisepreis.
- Sollten Sie bereits einmal eine Kreuzfahrt mit Archipels Cruises gebucht haben und dieses Ihre zweite Kreuzfahrt sein, erhalten Sie einen einmaligen Rabatt von 5% auf den regulären Reisepreis.

Preise pro Person in CHF			
Saison	Einzelkabine	Doppelkabine	3-Bettkabine
<b>Romantische Kreuzfahrt zu den Inseln unter dem Wind</b>			EDV-Code: TO1604600
01.04.12 - 07.04.12	2'963	2'146	-
08.04.12 - 27.04.12	2'465	1'792	-
28.04.12 - 04.05.12	2'963	2'146	-
05.05.12 - 30.06.12	4'298	3'101	-
01.07.12 - 29.09.12	4'736	3'415	-
30.09.12 - 27.10.12	4'298	3'101	-
28.10.12 - 24.11.12	2'638	2'146	-
25.11.12 - 29.12.12	2'274	1'656	-
<b>Robinson Crusoe Kreuzfahrt im Rangiroa Atoll</b>			EDV-Code: TO1603726
01.04.12 - 28.04.12	1'769	1'295	-
29.04.12 - 26.05.12	2'736	1'987	-
27.05.12 - 30.06.12	2'869	2'081	-
01.07.12 - 21.07.12	3'006	2'178	-
22.07.12 - 08.09.12	3'155	2'286	-
09.09.12 - 29.09.12	3'006	2'178	-
30.09.12 - 27.10.12	2'736	1'987	-
28.10.12 - 24.11.12	1'696	1'244	-
25.11.12 - 15.12.12	1'539	1'131	-
<b>Eingeschlossene Leistungen:</b>		<b>Robinson Crusoe Kreuzfahrt im Rangiroa Atoll:</b>	
Französisch-/englischsprachige Besatzung, Programm gemäß Reiseverlauf, Unterkunft in Doppelkabinen, Vollpension inklusive Wasser, Kaffee und Tee, Schnorchelausrüstung, Nutzung der Kajaks		Sa (außer 29.12.) Vorbehaltlich Änderungen	
<b>Nicht eingeschlossene Leistungen:</b>		<b>Hinweise:</b> Für die optionalen Aktivitäten, Hafensteuern und persönlichen Ausgaben sollten Sie einen entsprechenden Betrag in Euro mit sich führen.	
Flughafentransfers, optionale Aktivitäten (Komplettpakete je nach Kreuzfahrt zwischen CHF 40 und CHF 200 pro Person, vor Ort zahlbar), persönliche Ausgaben, Hafensteuern (je nach Kreuzfahrt zwischen z.Zt. CHF 100 und CHF 153 pro Person, vor Ort zahlbar), Trinkgelder, Getränke, innerahaitianische Flüge		Vorbehaltlich Änderungen	
Mindest-/Maximalteilnehmer: 1/10		Es gelten gesonderte Zahlungs- und Stornobedingungen: Nach Bestätigung ist eine sofortige Anzahlung von 25% des Reisepreises fällig. Die Restzahlung muss spätestens 30 Tage vor Reiseantritt erfolgen. Stornobedingungen: Bis 46 Tage vor Reiseantritt: lt. AGB, 45-30 Tage vor Reiseantritt: 35%, 29-15 Tage vor Reiseantritt: 55%, ab 14 Tage vor Reiseantritt: 90%	
<b>Abfahrtstermine:</b>			
<b>Romantische Kreuzfahrt zu den Inseln unter dem Wind:</b> Sa			





## Bonjour

- **Herzlich Willkommen in Neukaledonien!** Die vor der australischen Nordostküste im südlichen Pazifik liegende Inselgruppe gehört zu Frankreich und ist mehr als nur ein Reiseziel unter der Sonne, mit Strand und Lagune. Tauchen Sie ein in ein authentisches Stück Erde; ein wahrhafter Schatz einer großzügigen Natur mit Urwäldern, unberührten Weiten, Savannen mit Niaouli-Bäumen, Wasserfällen und Flüssen. Neukaledonien ist das ideale Urlaubsland für Entdeckungstouren mit einer außergewöhnlichen Flora und Fauna, unglaublich vielen Möglichkeiten zum Wandern und für Wassersport- und andere Sportaktivitäten. Außerdem bietet es eine unvergessliche Begegnung mit der melanesischen Kultur und der Exotik der Inseln, denn geographisch gehören die Inseln zu Melanesien.

### Einreisebestimmungen

Deutsche, Österreicher und Schweizer benötigen für einen Aufenthalt von bis zu 3 Monaten lediglich einen Reisepass, der über das Rückreisdatum hinaus noch 6 Monate gültig sein muss sowie ein gültiges Rück- oder Weiterflugticket.

Weitere Auskünfte über derzeit gültige Einreise- und Aufenthaltsbestimmungen erteilt die Französische Botschaft in Deutschland Pariser Platz 5 • 10117 Berlin Tel: +49 (0) 590 039 000

GIE Nouvelle-Caledonie Tourisme Point Sud 20, rue Anatole France Nouméa Centre BP 688 – 98845 NOUMEA CEDEX NOUVELLE CALEDONIE Tel: +687 (0) 24 20 80 • Fax: +687 (0) 24 20 70

### Zeitverschiebung

Der Zeitunterschied beträgt im Winter plus 10 und im Sommer plus 9 Stunden.

### Sprache

Die offizielle Landessprache ist Französisch, es wird aber auch oft Englisch gesprochen.

### Devisen

Die nationale Währung ist der Pazifische Franc (CFP), der in einem festen Verhältnis zum Euro steht.

Demnach entsprechen z.B. CFP 100 ca. EUR 0,84 bzw. CHF 1,12. Die gängigen Kreditkarten werden überwiegend in Nouméa oder größeren Hotels akzeptiert. Außerhalb Nouméas ist Bargeld empfohlen.

Weitere allgemeine Informationen erhalten Sie unter: [www.neukaledonientourismus.de](http://www.neukaledonientourismus.de)

Einige Bilder mit freundlicher Unterstützung von Nouvelle Calédonie Tourisme (Sud, Nord, Loyautés)



## Le Méridien Nouméa ★★★★★

Nouméa



**Lage:** 6 km von der Innenstadt Nouméas

**Beschreibung:** Das komfortable Hotel liegt an der Spitze von Pointe Magnin und ist umgeben von weitläufigen goldenen Sandstrände der Bucht von Anse Vata. Genießen Sie die erfrischend ruhige Atmosphäre des Südpazifiks und erleben Sie gleichzeitig die städtische Eleganz französischer Einflüsse. Entspannen können Sie an dem riesigen Swimmingpool mit direktem Zugang zu dem traumhaften Strand. Von dem Hotel können Sie in nur wenigen Minuten einige der berühmten Sehenswürdigkeiten der Stadt erreichen.  
**Einrichtungen:** 4 Restaurants, 2 Bars, Swimmingpool, Wellnessbereich,



Sauna, Dampfbad, Fitnessraum, Souvenirgeschäft

**Zimmer (255):** Im modernen Kolonialstil eingerichtete Deluxe Rooms mit Bad, Dusche, WC, Föhn, Klimaanlage, TV, CD-Spieler, Radio, Internetzugang, Safe, Minibar, Kaffee-/Teezubereiter, Balkon mit Blick auf die Lagune  
**Verpflegung:** Frühstück  
**Aktivitäten:** Schnorcheln, Kajakfahren; Gegen Gebühr: Fahrradverleih, Tauchen

## Royal Tera ★★★

Nouméa



**Lage:** An der Anse Vata Bay, etwa 45 km vom Flughafen Tontouta

**Beschreibung:** Das direkt am Strand gelegene und erst 2011 eröffnete Apartment-Hotel ist in einen 3 ha großen Garten eingebettet. Das Resort bietet eine komfortable und moderne Atmosphäre. Durch seine zentrale Lage ist es der ideale Ausgangspunkt, um Nouméa und die Umgebung zu erkunden.

**Einrichtungen:** 2 Restaurants, 2 Bars, Swimmingpool, Wellnessbereich, Fitnessraum, Wäscheservice, Souvenirgeschäft, Parkplätze  
**Zimmer (216):** Geräumig und geschmackvoll eingerichtet mit Bad oder Dusche, WC, Klimaanlage,



TV, Telefon, Internetzugang, komplett eingerichteter Küche, Balkon



## Tiéti Tera Beach Resort ★★★

Poindimié



**Lage:** An der Ostküste, 2,5 Fahrstunden von Nouméa

**Beschreibung:** Die 2008 eröffnete Hotelanlage befindet sich in einem 2,7 ha großen Park mit Palmen. Das im modernen Design gestaltete Hotel liegt unmittelbar am größten weißen Sandstrand der Ostküste und nur ein paar Fahrminuten von dem kleinen Dörfchen Poindimié entfernt, wo die Einheimischen noch traditionell im Einklang mit der Natur leben.

**Einrichtungen:** Restaurant, Bar, Swimmingpool, Whirlpool, Wellnessbereich, Parkplatz

**Zimmer (50):** Traditionell eingerichtete Garden View Rooms mit Dusche, WC, Föhn, Klimaanlage, TV,



Telefon, Safe, Kühlschrank, Kaffee-/Teezubereiter, Balkon o. Terrasse; Tropical Bungalows liegen näher am Strand

**Verpflegung:** Frühstück

**Aktivitäten:** Schnorcheln, Kanufahren; Gegen Gebühr: Tauchen, Jeepfahrten

**Anreise:** Ein Transfer kann auf Anfrage organisiert werden, ansonsten mit dem eigenen Mietfahrzeug.

## Le Méridien Ile des Pins ★★★★★

Ile des Pins



**Lage:** An der Bucht Oro Bay auf der Insel Ile des Pins

**Beschreibung:** Die natürliche, türkisblaue Lagune und die weißen puderfeinen Sandstrände der wunderschönen Bucht Oro Bay grenzen direkt an das Le Méridien Ile des Pins. Das von der melanesischen Architektur und Kultur inspirierte Luxusresort wurde in einer einzigartigen Mischung aus Kuto-Holz und Stein erbaut. Das Resort ist in einen Jahrhunderte alten Kokoshain eingebettet und bietet luxuriöse Unterkünfte.

**Einrichtungen:** Restaurant, Bar, Swimmingpool, Whirlpool, Wellnessbereich, Tennisplatz, Souvenirgeschäft

**Zimmer (39):** Elegant eingerichtete Deluxe Zimmer mit Bad oder Dusche,



WC, Föhn, Klimaanlage, TV, Telefon, Radio, CD-Spieler, Minibar, Safe, Kaffee-/Teezubereiter, Balkon mit Blick auf die Bucht; geräumigere Bungalow Suiten mit separatem Wohnraum und Terrasse mit Blick auf den Kokoshain oder die Oro Bucht

**Verpflegung:** Frühstück

**Aktivitäten:** Schnorcheln, Kajak-, Kanu-, Tretbootfahren, Volleyball; Gegen Gebühr: Tennis, Fahrradverleih

**Anreise:** Ab Nouméa mit dem Flugzeug in 25 Minuten.

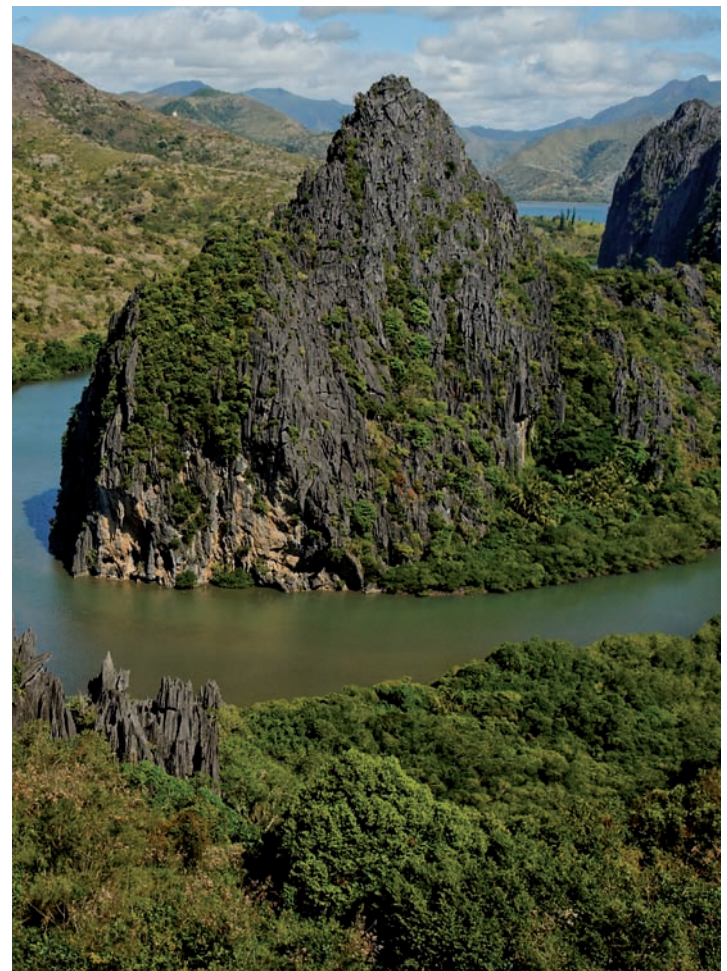

### Preise pro Person in CHF

Übernachtung im DZ bei Belegung mit ... Personen

Kategorie	Saison	EDV-Code	1	2	3	4	Kinder im Zimmer der Eltern		
							Anzahl	Alter	Preis
<b>Le Méridien Nouméa****</b>									
<i>Nouméa</i>									
Deluxe Room	01.04.12 - 23.12.12	Z11610520	352	176	154	-	1	0-12	0
	24.12.12 - 07.01.13		421	210	177	-	1	0-12	0
	08.01.13 - 31.03.13		352	176	154	-	1	0-12	0
inkl. Frühstück, Schnorcheln, Kajakfahren									
Es gelten gesonderte Stornobedingungen: Bis 8 Tage vor Reiseantritt: lt. AGB, ab 7 Tage vor Reiseantritt: lt. AGB, mindestens jedoch eine Nacht									
Obligatorische Transfers ab/bis Tontouta Flughafen									
	01.04.12 - 31.03.13	Z11610570	75	75	75	-	0	-	-
<b>Royal Tera***</b>									
<i>Nouméa</i>									
Garden Room	01.04.12 - 31.03.13	Z11617000	276	138	120	-	0	-	-
Es gelten gesonderte Stornobedingungen: Bis 8 Tage vor Reiseantritt: lt. AGB, ab 7 Tage vor Reiseantritt: lt. AGB, mindestens jedoch eine Nacht									
Obligatorische Transfers ab/bis Flughafen Tontouta									
	01.04.12 - 31.03.13	Z11617001	75	75	75	-	0	-	-
<b>Tiéti Tera Beach Resort***</b>									
<i>Poindimié</i>									
Garden Room	01.04.12 - 16.12.12	Z11612213	255	127	112	-	1	0-11	29
	17.12.12 - 02.01.13		268	134	116	-	1	0-11	29
	03.01.13 - 31.03.13		255	127	112	-	1	0-11	29
Tropical Bungalow	01.04.12 - 16.12.12	Z11612214	306	153	-	-	1	0-11	29
	17.12.12 - 02.01.13		320	160	-	-	1	0-11	29
	03.01.13 - 31.03.13		306	153	-	-	1	0-11	29
inkl. Frühstück, Schnorcheln, Kanufahren, Tennis; Transfer auf Anfrage									
Es gelten gesonderte Stornobedingungen: Bis 8 Tage vor Reiseantritt: lt. AGB, ab 7 Tage vor Reiseantritt: lt. AGB, mindestens jedoch eine Nacht									
<b>Le Méridien Ile des Pins*****</b>									
<i>Ile des Pins</i>									
Deluxe Room	01.04.12 - 23.12.12	Z11610511	677	339	-	-	1	0-12	0
	24.12.12 - 07.01.13		778	389	-	-	1	0-12	0
	08.01.13 - 31.03.13		677	339	-	-	1	0-12	0
Bungalow Suite	01.04.12 - 23.12.12	Z11610515	843	422	-	-	1	0-12	0
	24.12.12 - 07.01.13		944	472	-	-	1	0-12	0
	08.01.13 - 31.03.13		843	422	-	-	1	0-12	0
inkl. Frühstück, Schnorcheln, Kajak-, Kanufahren, Volleyball									
Es gelten gesonderte Stornobedingungen: Bis 15 Tage vor Reiseantritt: lt. AGB, ab 14 Tage vor Reiseantritt: lt. AGB, mindestens jedoch eine Nacht									
Obligatorische Transfers ab/bis Flughafen Tontouta									
	01.04.12 - 31.03.13	Z11612245	295	295	-	-	0	-	-



## Paradis d'Ouvéa ★★★★★

Ouvéa



**Lage:** In Mouli im Süden von Ouvéa  
**Beschreibung:** Die zauberhaft angelegte und luxuriös eingerichtete Hotelanlage liegt unmittelbar an einer herrlichen Bucht, umgeben von zahlreichen Kokospalmen und einer gigantischen Tropenlandschaft. Besichtigen Sie die nur wenige Minuten entfernte Mouli Brücke, wandern Sie durch die einzigartige Landschaft und entspannen Sie an dem paradiesischen Sandstrand oder dem großzügigen Swimmingpool. Lassen Sie hier Ihren Traum von der Südsee wahr werden.  
**Einrichtungen:** Restaurant, Bar, Swimmingpool, Waschsalon, Sonnenterrasse, Souvenirgeschäft  
**Zimmer (15):** Geräumige, luxuriös ein-



gerichtete Bungalows mit Dusche, WC, Föhn, Klimaanlage, Deckenventilator, Telefon, Safe, Minibar, Kaffee-/Teezubereiter, Veranda  
**Verpflegung:** Frühstück  
**Aktivitäten:** Schnorcheln, Kanufahren, Tischtennis, Volleyball; Gegen Gebühr: Fahrradverleih  
**Anreise:** Ab Nouméa mit dem Flugzeug in 30 - 45 Minuten.

## Nengone Village ★★★

Maré



**Lage:** Im Südwesten der Insel Maré  
**Beschreibung:** Die kleine Bungalowanlage liegt in einer abgelegenen Bucht mit weißem Sandstrand, an den unmittelbar der tropische Regenwald grenzt. Es ist der ideale Ort, um abzuschalten oder die interessante Insel Maré mit ihrer überwältigenden Natur zu erkunden. Unternehmen Sie abwechslungsreiche Wanderungen entlang traumhafter Strände am türkisfarbenen Pazifik und durch üppigen Regenwald zu verlassenen Buchten oder erfahren Sie Interessantes über die Geschichte und Kultur der Ureinwohner.  
**Einrichtungen:** Restaurant, Bar, Swimmingpool, Souvenirgeschäft  
**Zimmer (23):** Traditionell eingerich-



tete Bungalows mit Dusche, WC, Föhn, Klimaanlage, TV, Telefon, Safe, Kühlschrank, Kaffee-/Teezubereiter, Veranda  
**Verpflegung:** Nur Übernachtung  
**Aktivitäten:** Schnorcheln, Kanu-, Tretbootfahren, Tischtennis, Volleyball  
**Anreise:** Ab Nouméa mit dem Flugzeug in 30 - 45 Minuten.

## Drehu Village ★★★

Lifou



**Lage:** Nahe dem Ortsteil Wé auf der Insel Lifou, 20 km vom Flughafen  
**Beschreibung:** Dieses kleine 3-Sterne-Hotel liegt direkt am 3 km langen Sandstrand „Chateaubriand“. Hier grenzt der tropische Regenwald direkt an den weißen Sandstrand. Das bezaubernde Hotel überzeugt vor allem mit seiner idealen Lage und seinem erstklassigen, persönlichen Service. Entspannen Sie in Ihrem gemütlichen Bungalow, an dem traumhaften, mit Palmen gesäumten Sandstrand und in der überwältigenden tropischen Landschaft.  
**Einrichtungen:** Restaurant, Bar, Lounge, Swimmingpool, Boutique  
**Zimmer (20):** Sehr geschmackvoll ein-



gerichtete Bungalows mit Dusche, WC, Föhn, Klimaanlage, TV, Telefon, Safe, Kühlschrank, Veranda  
**Verpflegung:** Nur Übernachtung  
**Aktivitäten:** Schnorcheln, Kanu-, Kajakfahren; Gegen Gebühr: Tauchen, Tiefseefischen, Fahrrad-, Autoverleih  
**Anreise:** Ab Nouméa mit dem Flugzeug in 30 - 45 Minuten.

Preise pro Person in CHF							Kinder im Zimmer der Eltern		
Übernachtung im DZ bei Belegung mit ... Personen									
Kategorie	Saison	EDV-Code	1	2	3	4	Anzahl	Alter	Preis
<b>Paradis d'Ouvéa★★★★</b>									
<i>Ouvéa</i>									
Deluxe	01.04.12 - 30.09.12	Z11612215	311	167	-	-	1	0-12	25
	01.10.12 - 31.03.13		359	191	-	-	1	0-12	25
inkl. Frühstück, Schnorcheln, Kanufahren, Tischtennis									
Es gelten gesonderte Stornobedingungen: Bis 15 Tage vor Reiseantritt: lt. AGB, ab 14 Tage vor Reiseantritt: lt. AGB, mindestens jedoch eine Nacht									
Obligatorische Transfers ab/bis Flughafen Tontouta									
	01.04.12 - 31.03.13	Z11612246	385	385	-	-	0	-	-
<b>Drehu Village★★★</b>									
<i>Lifou</i>									
Bungalow	01.04.12 - 31.03.13	Z11610534	184	92	-	-	1	0-12	36
Es gelten gesonderte Stornobedingungen: Bis 8 Tage vor Reiseantritt: lt. AGB, ab 7 Tage vor Reiseantritt: lt. AGB, mindestens jedoch eine Nacht									
Obligatorische Transfers ab/bis Flughafen Tontouta									
	01.04.12 - 31.03.13	Z11612247	392	392	-	-	0	-	-
<b>Nengone Village★★★</b>									
<i>Maré</i>									
Bungalow	01.04.12 - 31.03.13	Z11612216	184	92	-	-	1	0-12	40
Es gelten gesonderte Stornobedingungen: Bis 8 Tage vor Reiseantritt: lt. AGB, ab 7 Tage vor Reiseantritt: lt. AGB, mindestens jedoch eine Nacht									
Obligatorische Transfers ab/bis Flughafen Tontouta									
	01.04.12 - 31.03.13	Z11612248	399	399	-	-	0	-	-





## Neukaledonien für Entdecker

14 Tage / 13 Nächte im eigenen Fahrzeug ab und bis Nouméa

Auf dieser Selbstfahrerreise erleben Sie die Schönheiten Neukaledoniens. Erkunden Sie dieses authentische Stück Erde, das eine einzigartige Natur mit Urwäldern, unberührten Weiten, Wasserfällen und Flüssen zu bieten hat, auf eigene Faust. Neukaledonien ist das ideale Land für Entdeckungstouren und bietet zahlreiche Möglichkeiten zum Wandern und für Wassersportaktivitäten. Außerdem bekommen Sie unvergessliche Einblicke in die melanesische Kultur. Auf Ihrer Rundreise erkunden Sie die Hauptstadt Nouméa mit der Hauptinsel Grand Terre und die Nachbarinsel Ile des Pins. Übernachten werden Sie in Hotels der Mittelklasse.

### Reiseverlauf

#### 1. Tag

##### Nouméa

Sie werden am Flughafen in Nouméa in Empfang genommen und zu Ihrer Unterkunft gebracht. Der restliche Tag steht Ihnen zur freien Verfügung. Erkunden Sie die Hauptstadt und den Leuchtturm oder lassen Sie am Strand Ihre Seele baumeln. Royal Tera o.ä.

#### 2. Tag

##### Nouméa - Koné (120 km)

Nach dem Frühstück werden Sie zur Mietstation von Europcar gebracht und übernehmen Ihren Wagen für die nächsten Tage. Sie verlassen

Nouméa und fahren in nördlicher Richtung in die Provinz Koné. Auf Ihrer Fahrt dorthin sollten Sie einen Zwischenstopp in der Kolonialstadt Bourail einlegen und die bezaubernde Aussicht auf die Turtle Bay und den Poe Beach genießen. Hotel Koniambo o.ä. (F)

#### 3. Tag

##### Koné - Poum (160 km)

Nutzen Sie den Morgen, um bei einem Rundgang mehr über die Geschichte der Stadt Koné zu erfahren (optional). Auf Ihrem Weg nach Poum, ganz im Norden der Hauptinsel Grand Terre, bietet sich ein Abstecher in die Höhlen von Koumac an. Nach Ihrer Ankunft in Poum können Sie die weißen Sandstrände von Malabou erkunden. Malabou Beach o.ä. (F)

#### 4. Tag

##### Poum - Hienghene (170 km)

Nach einem reichhaltigen Frühstück fahren Sie entlang der berühmten Küstenstraße an die Ostküste, wo Sie das wahre Neukaledonien erleben werden. Sie fahren über verschiedene Höhenzüge und an zahlreichen Aussichtspunkten vorbei nach Hienghene. Koulnoué Village o.ä. (F)

#### 5. Tag

##### Hienghene

Nutzen Sie den heutigen freien Tag, um die Ortschaft und die nähere Umgebung zu erkunden. Koulnoué Village o.ä. (F)

#### 6. Tag

##### Hienghene - Poindimié (85 km)

Heute verlassen Sie Hienghene und fahren entlang der malerischen Küste weiter nach Poindimié. Ihre heutige Unterkunft befindet sich direkt am schönsten und größten Strand der Ostküste. Tiéti Tera Beach Resort o.ä. (F)

#### 7. Tag

##### Poindimié - Sarramea (210 km)

Nach dem Frühstück können Sie die kleine, hübsche Stadt Poindimié besichtigen, in der sich die historische Kirche Tyé und eine Kaffeeplantage befinden. Sie verlassen Poindimié Richtung Süden über die Ortschaften Ponerihouen und Houailou. Am Nachmittag fahren Sie entlang von Obstplantagen in die historische Stadt Sarramea, die im Inselinneren in den Bergen liegt. Hôtel Evasion o.ä. (F)

#### 8. Tag

##### Sarramea

Der heutige Tag steht Ihnen zur freien Verfügung. Unternehmen Sie eine Wanderung oder einen Ausritt in die herrliche Umgebung (beides optional). Hôtel Evasion o.ä. (F)

#### 9. Tag

##### Sarramea - Port Boisé (220 km)

Sie fahren in Richtung Nouméa und weiter nach Yaté. Auf Ihrem Weg dorthin sollten Sie einen Halt an dem Stausee Yaté einlegen, der zur Stromerzeugung genutzt wird und die Wasserfälle von Madeleine bestaunen. Kanua Tera o.ä. (F)

#### 10. Tag

##### Port Boisé - Ile des Pins (120 km)

Fahren Sie zurück nach Nouméa, wo Sie Ihr Fahrzeug am Regionalflughafen abgeben und zur Nachbarinsel Ile des Pins fliegen. Sie werden

am dortigen Flughafen in Empfang genommen und zu Ihrer Unterkunft für die nächsten Tage gebracht. Kou Bugny o.ä. (F)

#### 11. - 12. Tag

##### Ile des Pins

Die nächsten beiden Tage stehen Ihnen frei zur Verfügung. Genießen Sie die idyllische Atmosphäre mit weißen Sandstränden und bezaubernden Palmen. Für Taucher ist die Insel das reinste Paradies, denn die schöne Lagune mit türkisblauem Wasser beherbergt zahlreiche Fisch- und Korallenarten. Kou Bugny o.ä. (2x F)

#### 13. Tag

##### Ile des Pins - Nouméa

Den letzten Tag Ihrer Reise können Sie ganz nach Ihren Bedürfnissen gestalten. Erfahren Sie bei einem Besuch der Höhlen von Oumagne mehr über die Insel (optional) oder verbringen Sie den Tag in völliger Entspannung am Strand. Am Abend fliegen Sie zurück nach Nouméa, wo Sie Ihre letzte Nacht verbringen werden. Royal Tera o.ä. (F)

#### 14. Tag

##### Nouméa

Mit dem Transfer zum Internationalen Flughafen endet Ihre erlebnisreiche Reise. (F)



### Preise pro Person in CHF

EDV-Code: TO1604765

Saison	Einzelzimmer	Doppelzimmer	3-Bettzimmer
01.04.12 - 31.03.13	4'269	2'449	2'228

#### Eingeschlossene Leistungen:

Sämtliche Transfers vor Ort, Inlandsflüge, 9 Miet-tage Fahrzeug der Kategorie B (Citroen C3 o.ä.) der Firma Europcar mit Standardversicherung, Programm und Verpflegung gemäß Reiseverlauf (F=Frühstück, M=Mittagessen, A=Abendessen), Unterkunft in Hotels der Mittelklasse

#### Nicht eingeschlossene Leistungen:

Optionale Aktivitäten und persönliche Ausgaben, zusätzliche Mahlzeiten und Getränke, Trinkgelder, Eintrittsgelder, Benzin sowie Zusatzkosten der Fahrzeugmiete

**Abfahrtsstermine:** Täglich  
Vorbehaltlich Änderungen





## Talofa

- Willkommen in der Wiege Polynesiens, von der aus die großen Entdeckungs- und Besiedlungsfahrten ihren Anfang nahmen. Noch heute finden Sie hier das ursprüngliche Polynesien, in dem viele Traditionen und Gebräuche bewahrt wurden. Es ist vor allem die Ursprünglichkeit, die den Reiz einer Reise nach Samoa ausmacht. In Hinsicht auf Komfort und Service müssen mitunter Abstriche gemacht werden.

Lassen Sie den Stress zu Hause zurück und verbringen Sie einen erholsamen Urlaub in paradiesischer Natur. Es erwarten Sie jede Menge Traumstrände und eine herzliche Gastfreundschaft, die Sie begeistern werden.

### Einreisebestimmungen

Deutsche, Österreicher und Schweizer benötigen für einen Aufenthalt von bis zu 60 Tagen lediglich einen Reisepass, der über das Rückreisdatum hinaus noch 6 Monate gültig sein muss sowie ein gültiges Rück- oder Weiterflugticket. Bei Ausreise fällt pro Person über 12 Jahre eine Ausreiseggebühr in Höhe von z.Zt. WST 40 an.

Sollten Sie über die USA nach Samoa reisen, sind die neuen Bedingungen für Einreise bzw. Transit der USA zu beachten. Informationen unter: <https://esta.cbp.dhs.gov/>

Weitere Auskünfte über derzeit gültige Einreise- und Aufenthaltsbestimmungen erteilt die

Botschaft des Unabhängigen Staates Samoa  
123, av. F. Roosevelt – bte. 14  
1050 Brüssel  
Belgien  
Tel.: +32 (0)2 66 08 454 • Fax.: +32 (0)2 67 50 336

### Zeitverschiebung

Der Zeitunterschied beträgt bis zum 29.12.11 minus 11 bis 12 Stunden. Aufgrund der Verschiebung der Datumsgrenze beträgt der Zeitunterschied ab dem 31.12.11 je nach Jahreszeit plus 11 bis 12 Stunden.

### Sprache

Die offizielle Landessprache ist Samoanisch, Englisch ist weit verbreitet.

### Devisen

Die nationale Währung ist der Samoa Tala (WST). Die gängigen Kreditkarten werden in allen besseren Hotels, Restaurants und Geschäften als Zahlungsmittel akzeptiert. Mit einer EC-Karte mit Maestrozeichen können Sie in Apia und Umgebung an Geldautomaten mit eben diesem Zeichen Geld abheben.

Weitere allgemeine Informationen erhalten Sie bei: [www.visitsamoa.ws](http://www.visitsamoa.ws)



## Coconuts Beach Resort ★★★★★

Upolu



**Lage:** An der Südküste der Insel Upolu, etwa 30 Minuten von Apia

**Beschreibung:** Das Resort liegt direkt an einem paradiesisch weißen Korallenstrand. Entdecken Sie Samoa bei einem Spaziergang durch das nahe gelegene Dorf oder einem Ausflug über die Insel. Wassersportfreunde finden ein großes Angebot an Aktivitäten.

**Einrichtungen:** Restaurant, 2 Bars, Swimmingpool, Wellnessbereich  
**Zimmer (20): Superior Treehouses** mit Bad, WC, Föhn, Klimaanlage, Deckenventilator, Safe, Kühlschrank, Kaffee-/Teezubereiter, Terrasse mit Hängematten; am Strand gelegene **Beach Fales** mit offenem Bad und Wasserfalldusche, kombiniertem Wohn-/Schlafraum auf zwei Ebenen



**Verpflegung:** Nur Übernachtung  
**Aktivitäten:** Schnorcheln, Kajakfahren; Gegen Gebühr: Wellenreiten, Inselrundfahrten  
**Besonderheiten:** Kostenlose Flughafenstransfers; der Kühlschrank auf den Zimmern wird täglich kostenlos aufgefüllt; Sie erhalten kostenlose Bustickets für Fahrten nach Apia; Kinder sind ab 3 Jahren willkommen.

## Aggie Grey's Hotel ★★★☆

Upolu



**Lage:** Wenige Gehminuten vom Stadtzentrum an der Uferpromenade, 40 Minuten vom Flughafen

**Beschreibung:** Das legendäre Hotel im Familienbesitz ist weit über die Grenzen Samoas hinaus bekannt. Benannt nach seiner sagenhaften Gründerin Aggie Grey war das Hotel während des 2. Weltkriegs ein bekannter Treffpunkt für die im Südpazifik stationierten US-Soldaten. "Aggie's" ist ein idealer Ort, um Apia zu erkunden, für einen Badeaufenthalt jedoch nicht geeignet.

**Einrichtungen:** 2 Restaurants, 3 Bars, Swimmingpool, Fitnessraum  
**Zimmer (152): Standard Rooms** mit Dusche, WC, Föhn, Klimaanlage, Deckenventilator, TV, Telefon, Minibar, Kaffee-/Teezubereiter, Balkon



oder Terrasse; im Garten gelegene **Garden Bungalows** mit gleicher Ausstattung; **New Wing Rooms** in einem neu errichteten Flügel im Kolonialstil, teilweise mit Badewanne  
**Verpflegung:** Frühstück  
**Aktivitäten:** Gegen Gebühr: Inselausflüge, Hochseefischen, Schnorcheln, Kanufahren, Tauchen, Golf  
**Besonderheiten:** Kinder sind willkommen, in der Kategorie New Wing Room allerdings erst ab 16 Jahren.



**Sinalei Reef Resort** ★★★★★

Upolu



**Lage:** An der Südküste, unweit des Dorfes Siumu, etwa 30 Min. von Apia  
**Beschreibung:** Umgeben von einem Palmen- und Orchideengarten und mit direktem Strandzugang, bietet das Resort sowohl Romantikern als auch Wassersportfreunden ein echtes tropisches Inselerlebnis. Das große Angebot an Aktivitäten zu Wasser und zu Land sorgt für Abwechslung.  
**Einrichtungen:** 2 Restaurants, Bar, Swimmingpool, Wellnessbereich, 2 Tennisplätze, Golfplatz, Internetzugang, Bibliothek, Souvenirgeschäft  
**Zimmer (30):** Garden View Fales mit WC und Außendusche, Klimaanlage, Telefon, Kaffee-/Teezubereiter; **Ocean View Fales** zusätzlich mit Deckenventilator und Strand- oder Meerblick, gegen Aufpreis auch mit separatem



Wohnbereich und Terrasse mit eigenem kleinen Pool buchbar; **Beachside Fales** in offener Bauweise und Strandnähe, ohne Klimaanlage, mit Himmelbett, Terrasse, Hängematte  
**Verpflegung:** Nur Übernachtung  
**Aktivitäten:** Schnorcheln, Kajak-, Kanufahren, Golf, Tennis (bei Tageslicht); Gegen Gebühr: Hochseefischen, Inselausflüge  
**Besonderheiten:** Kinder sind ab 12 Jahren willkommen, 3 x wöchentlich Transfers in die Stadt (gegen geringe Gebühr).

**Aggie Grey's Lagoon Beach Resort & Spa** ★★★★★

Upolu



**Lage:** An einer Lagune auf Upolu  
**Beschreibung:** Umgeben von einem großen tropischen, mit Palmen bewachsenen Garten, befindet sich das Resort direkt am weißen Sandstrand und der türkisblauen Lagune. Die Anlage wurde im traditionellen samoanischen Stil mit viel Holz und hohen Giebeln erbaut und die Innenausstattung mit Liebe zum Detail gestaltet. Hier werden Sie mit einem Lächeln begrüßt und lernen die sprichwörtliche Gastfreundschaft der Samoaner kennen. Lassen Sie sich bei einer Massage verwöhnen, nutzen Sie das große Wassersportangebot oder genießen Sie das süße Nichtstun.  
**Einrichtungen:** 2 Restaurants, 2 Bars, Swimmingpool, Wellnessbereich, Fitnessraum, PADI-Tauchbasis, Tennis-



platz, Kinderbetreuung, täglicher Shuttle Service nach Apia (außer sonntags)  
**Zimmer (140):** Großzügige Deluxe Rooms mit Dusche, WC, Föhn, Klimaanlage, TV, Telefon, Safe, Kühlschrank, Kaffee-/Teezubereiter  
**Verpflegung:** Frühstück  
**Aktivitäten:** Schnorcheln, Katamaran-, Kanufahren, Beach Volleyball, Tennis; Gegen Gebühr: Tauchen, Wasserski, Jetskifahren, Golf, Inselausflüge  
**Besonderheiten:** Kostenloser Flughafentransfer

**Le Lagoto Beach Resort** ★★★★★

Savai'i



**Lage:** An der Nordküste von Savai'i, in der Nähe von Fagamalo  
**Beschreibung:** Le Lagoto bedeutet Sonnenuntergang auf samoanisch, was die Unterkunft sehr gut beschreibt, denn hier können Sie sensationelle Sonnenuntergänge genießen. Das Resort ist an einem weißen Sandstrand gelegen, der zum Relaxen einlädt. Unternehmen Sie von hier Ausflüge in den angrenzenden Regenwald, zu den Wasserfällen oder erkunden Sie die farbenprächtige Unterwasserwelt.  
**Einrichtungen:** Restaurant, Bar, Wellnessbereich, W-LAN, Bibliothek, Souvenirgeschäft  
**Zimmer (11):** Im polynesischen Stil



eingeriichtete **Oceanview Bungalows** mit Dusche, WC, Föhn, Klimaanlage, TV, Telefon, Safe, kleinem Kühlschrank, Kaffee-/Teezubereiter, Balkon; direkt am Strand gelegene **Beachfront Bungalows**  
**Verpflegung:** Tropisches Frühstück  
**Aktivitäten:** Gegen Gebühr: Tauchen, Autoverleih  
**Anreise:** Ab Upolu mit der Fähre in 60 Minuten und weiter 45 Minuten mit dem Bus

Preise pro Person in CHF		Übernachtung im DZ bei Belegung mit ... Personen				Kinder im Zimmer der Eltern		
Kategorie	Saison	EDV-Code	1	2	3	4	Anzahl	Preis
<b>Coconuts Beach Resort****</b>								Upolu
Superior Treehouse	01.04.12 - 31.03.13	ZI23590	322	161	132	-	0	-
Beach Fale	01.04.12 - 31.03.13	ZI23592	375	188	150	-	0	-
inkl. Schnorcheln, Kajakfahren, Flughafentransfers; 3 Nächte Mindestaufenthalt Es gelten gesonderte Stornobedingungen: Bis 31 Tage vor Reiseantritt: lt. AGB, 30-14 Tage vor Reiseantritt: lt. AGB, mindestens jedoch drei Nächte, ab 14 Tage vor Reiseantritt: 90%								
<b>Aggie Grey's Hotel***</b>								Upolu
Hibiscus Room	01.04.12 - 31.03.13	ZI23586	166	89	63	-	1	0-5 0
Deluxe Garden	01.04.12 - 31.03.13	ZI23587	189	100	73	-	1	0-5 0
Deluxe New Wing	01.04.12 - 31.03.13	ZI23589	218	112	-	-	0	-
inkl. Frühstück, Flughafentransfer Es gelten gesonderte Stornobedingungen: Bis 8 Tage vor Reiseantritt: lt. AGB, ab 7 Tage vor Reiseantritt: lt. AGB, mindestens jedoch eine Nacht								
<b>Sinalei Reef Resort****</b>								Upolu
Garden View Fale	01.04.12 - 31.03.13	ZI23597	328	164	137	-	0	-
Ocean View Fale	01.04.12 - 31.03.13	ZI23598	470	235	184	-	0	-
Beach Side Fale	01.04.12 - 31.03.13	ZI23599	575	288	-	-	0	-
inkl. Schnorcheln, Kajak-, Kanufahren, Golf, Tennis (bei Tageslicht) Es gelten gesonderte Stornobedingungen: Bis 31 Tage vor Reiseantritt: lt. AGB, 30-15 Tage vor Reiseantritt: lt. AGB, mindestens jedoch eine Nacht, 14-8 Tage vor Reiseantritt: lt. AGB, ab 7 Tage vor Reiseantritt: 90%								
Transfer ab/bis Flughafen Samoa								
	01.04.12 - 31.03.13	ZI1602260	57	57	57	-	0	-
<b>Le Lagoto Beach Resort****</b>								Savai'i
Oceanview	01.04.12 - 31.03.13	ZI1612339	281	140	106	89	1	6-10 19
Beachfront	01.04.12 - 31.03.13	ZI1615424	327	164	122	101	1	6-10 19
inkl. Frühstück Es gelten gesonderte Stornobedingungen: Bis 30 Tage vor Reiseantritt: lt. AGB, 29-21 Tage vor Reiseantritt: lt. AGB, mindestens jedoch eine Nacht, ab 20 Tage vor Reiseantritt: 90%								
● Eine 15-minütige Massage pro Zimmer (01.04.12 - 31.03.13); 4 Nächte bleiben, 3 Nächte zahlen (01.04.12 - 31.05.12 und 01.09.12 - 31.03.13)								
Transfer ab/bis Mulifanua Wharf								
	01.04.12 - 31.03.13	ZI1616652	84	84	-	-	1	6-10 42
<b>Aggie Grey's Lagoon Beach Resort &amp; Spa****</b>								Upolu
Deluxe Ocean	01.04.12 - 31.03.13	ZI1602682	229	120	88	72	2	0-11 0
inkl. Frühstück, Flughafentransfers, Schnorcheln, Katamaran-, Kanufahren, Beach Volleyball, Tennis Es gelten gesonderte Stornobedingungen: Bis 8 Tage vor Reiseantritt: lt. AGB, ab 7 Tage vor Reiseantritt: lt. AGB, mindestens jedoch eine Nacht								
● Eine 15-minütige Massage im Manaia Polynesian Spa (pro Zimmer, 01.04.12 - 31.03.13)								



## Malo e lei-lei

– Willkommen im Königreich Tonga, einem Insel-Archipel, das bestens für einen erholsamen Urlaub geeignet ist, denn hier pflegt man einen sehr geruhsamen und gemächlichen Lebensstil. Die landschaftliche Vielfalt ist im Vergleich zu den vulkanisch geprägten Südseeinseln weniger spektakulär, aber nicht minder interessant. Wahre Südseefans, die schon einige Ziele kennen, werden von Tonga begeistert sein. Das Königreich besitzt nicht die gleiche Infrastruktur wie andere Ziele der Südsee, das Wort Service bekommt hier eine andere Bedeutung. Die Tonganer sind überaus freundliche Menschen, die durch ihre Herzlichkeit manche Unzulänglichkeiten vergessen lassen. Auf den kleineren Inselparadiesen gehen an den herrlichen weißen Sandstränden, umgeben von türkisblauem Wasser und bunten Korallenriffen, Ihre Träume von der Südsee in Erfüllung.

### Einreisebestimmungen

Deutsche, Österreicher und Schweizer benötigen für einen Aufenthalt von bis zu 30 Tagen lediglich einen Reisepass, der über das Rückreisdatum hinaus noch 6 Monate gültig sein muss sowie ein gültiges Rück- oder Weiterflugticket.

Weitere Auskünfte über derzeit gültige Einreise- und Aufenthaltsbestimmungen erteilt die

Botschaft des Königreichs Tonga  
36 Molyneux Street  
W1 H 5BQ London, Großbritannien  
Tel.: +44 (0) 20 77 24 58 28  
Fax: +44 (0) 20 77 23 90 74

### Zeitverschiebung

Der Zeitunterschied beträgt je nach Jahreszeit plus 11 bis 12 Stunden.

### Sprache

Die offiziellen Landessprachen sind Tonga und Englisch.

### Devisen

Die nationale Währung ist der tonganische Pa'anga (TOP). Bankautomaten sind in allen größeren städtischen Gebieten (vor allem Nuku'alofa Town/Tongatapu und Neiafu Town/Vavau) vorhanden. Kreditkarten werden in den meisten Hotels und Ferienorten angenommen.

### Obligatorische Zusatzkosten

Die obligatorischen Zusatzkosten für die erste Übernachtung beinhalten die Kosten für die Transfers vom Flughafen zum Hotel und zurück auf dem Standardweg.

Weitere allgemeine Informationen erhalten Sie unter:  
[www.tongaholiday.com](http://www.tongaholiday.com)



## Inselhüpfen Tonga

11 Tage / 10 Nächte ab und bis Tongatapu

Lernen Sie das Königreich Tonga intensiv kennen und besuchen Sie mit diesem Paket vier verschiedene Inseln Tongas. Genießen Sie an zauberhaften Stränden und dem paradiesischem Meer einen entspannten Urlaub.

### Reiseverlauf:

#### 1. Tag Tongatapu

Nach Ankunft auf Tongatapu werden Sie zu Ihrer Unterkunft in der Hauptstadt Nuku'alofa gebracht.  
Hotelübernachtung

#### 2. - 4. Tag Ha'apai Inselgruppe

Nach nur 30 Minuten in einer kleinen Propellermaschine über die traumhafte Inselwelt erreichen Sie den kleinen Flughafen von Haapai. Dort werden Sie bereits erwartet und mit dem Resortbus auf die kleine, ursprüngliche Insel Foa und in das von Deutschen geführte Sandy Beach Resort gebracht. Genießen Sie entspannte Tage am traumhaften Strand beim Schnorcheln, Schwimmen und Sonnenbaden.  
Sandy Beach Resort o.ä.

#### 5. - 7. Tag Vava'u Inselgruppe

Weiter geht es mit einem 55-minütigen Flug in Richtung Vava'u Inselgruppe. Nach weiteren 30 Minuten Landtransfer erreichen Sie Ihr Hotel auf der Insel Utungake, welche durch eine Brücke mit der Hauptinsel verbunden ist. Genießen Sie Ihren Aufenthalt in einem der besten Tauchreviere Tongas und erkunden Sie Korallenbänke, Höhlen und Schiffwracks. Je nach Saison können Sie Wale beobachten oder einfach nur an den einsamen Stränden entspannen und das kristallklare Wasser genießen.  
Tongan Beach Resort / Reef Resort o.ä.

#### 8. - 10. Tag Fafa Island

Sie fliegen zurück nach Tongatapu und erreichen Fafa Island nach einem kurzen Boottransfer. Genießen Sie das süße Nichtstun in Ihrer Hängematte oder am Strand. Wer will, kann sich auf Schnorchelausflüge begeben, regelmäßig geht es mit dem Boot Kurti in ein anderes Schnorchelrevier.  
Fafa Island Resort o.ä.

#### 11. Tag Tongatapu

Die abwechslungsreiche und erholsame Reise endet heute mit dem Transfer zum Festland und dem Flughafen.



Preise pro Person in CHF			EDV-Code: TO1601950
Saison	Einzelzimmer	Doppelzimmer	3-Bettzimmer
01.04.12 - 31.03.13	-	2'195	-
<b>Eingeschlossene Leistungen:</b>		ben, Mahlzeiten und Getränke, Trinkgelder	
Alle Flughafentransfers, Flüge Tongatapu - Ha'apai - Vava'u - Tongatapu, Programm gemäß Reiseverlauf, 1 Übernachtung in Nuku'alofa, 3 Übernachtungen im Sandy Beach Resort, 3 Übernachtungen im Tongan Beach Resort oder Reef Resort, 3 Übernachtungen im Fafa Island Resort		<b>Abfahrtstermine:</b> Täglich, je nach internationaler Flugverbindung Vorbehaltlich Änderungen	
<b>Nicht eingeschlossene Leistungen:</b>		Es gelten gesonderte Stornobedingungen: Bis 31 Tage vor Reiseantritt: lt. AGB, 30-15 Tage vor Reiseantritt: lt. AGB, mindestens jedoch zwei Nächte, ab 14 Tage vor Reiseantritt: 90%	
Optionale Aktivitäten und persönliche Ausga-			



**Fafa Island Resort** ★★☆☆



**Lage:** Direkt am Strand der kleinen Koralleninsel Fafa Island, etwa 80 Minuten mit Bus und Boot vom Flughafen auf Tongatapu

**Beschreibung:** Inmitten tropischer Vegetation bietet das im polynesischen Stil erbaute und von deutschem Management geführte Resort viel persönlichen Charme und eine entspannte Atmosphäre. Genießen Sie das süße Nichtstun in Ihrer Hängematte oder am Strand. Wer will, kann sich auf Schnorchelausflüge begeben, regelmäßig geht es mit dem Boot Kurti in ein anderes Schnorchelrevier.

**Einrichtungen:** Restaurant, Freiluft-Bar, Bibliothek

**Zimmer (13): Superior Fales** im tonganischen Stil erbaut, wenige Schritte vom Strand entfernt, mit Dusche, WC (halboffen im privaten Palmen-

garten), Bademantel, Ankleideraum, Deckenventilator, Terrasse mit Liegestühlen, Hängematte und Kühlschrank; geräumigere und komfortablere **Deluxe Fales** mit größerer, teilweise überdachter Terrasse; abseits gelegene und romantisch eingerichtete **Honeymoon Fales** mit begehbarem Kleiderschrank

**Verpflegung:** Nur Übernachtung

**Aktivitäten:** Schnorcheln, Buschwanderungen, wöchentlicher polynesischer Abend; Gegen Gebühr: Tauchen, Segeln, Hochseefischen, Walbeobachtung, Ausflüge zu Korallenriffen oder nach Tongatapu

**Besonderheiten:** 2 x täglich kostenloser Bootstransfer zur Hauptinsel während des Aufenthaltes; Flughafentransfers bei Ankunft/Abreise können unabhängig von der Tageszeit durchgeführt werden.



**Waterfront Lodge** ★★☆☆

Tongatapu



**Lage:** Direkt am Hafen in der Hauptstadt Nuku'alofa auf Tongatapu, etwa 40 Minuten vom Flughafen

**Beschreibung:** Das charmante Haus im Kolonialstil steht unter italienischem Management und bietet exzellentes Service. Die herzliche Atmosphäre wirkt sehr einladend und farbenfrohe Gemälde sorgen für tropisches Ambiente. Die Lage ist ideal, um die Hauptinsel Tongatapu zu entdecken. In Laufnähe befinden sich der Königspalast sowie Restaurants und Geschäfte. Das Waterfront Restaurant im Erdgeschoss des Hauses ist auf der ganzen Insel bekannt für seine italienisch und tonganisch inspirierte Küche.

**Einrichtungen:** Restaurant

**Zimmer (8):** Äußerst geräumige und hell eingerichtete Gästezimmer mit Dusche, WC, Klimaanlage, TV, Telefon, Internetzugang, Kühlschrank, Kaffee-/Teezubereiter, möblierter Terrasse mit Garten- oder Meerblick

**Verpflegung:** Frühstück

**Aktivitäten:** Gegen Gebühr: Inselausflüge, Autoverleih

**Besonderheiten:** Kinder sind ab 12 Jahren willkommen.

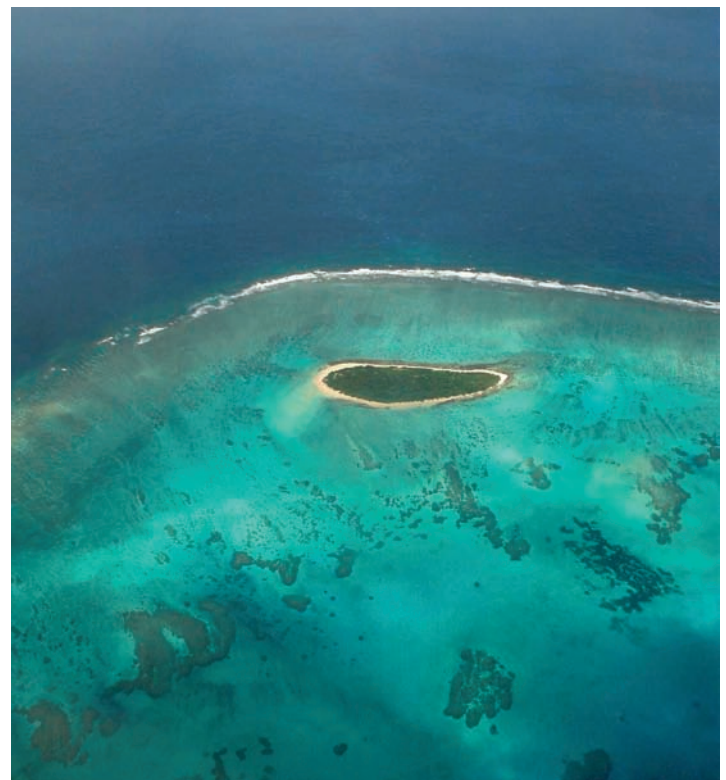

Preise pro Person in CHF							Kinder im Zimmer der Eltern		
Übernachtung im DZ bei Belegung mit ... Personen									
Kategorie	Saison	EDV-Code	1	2	3	4	Anzahl	Alter	Preis
<b>Fafa Island Resort****</b>									
<i>Tongatapu</i>									
Superior Fale	01.04.12 - 31.03.13	ZI23602	226	113	93	-	0	-	-
Deluxe Fale	01.04.12 - 31.03.13	ZI23603	293	146	120	-	0	-	-
Honeymoon Fale	01.04.12 - 31.03.13	ZI1613446	333	166	-	-	0	-	-
inkl. Schnorcheln, Buschwanderungen, wöchentlicher polynesischer Abend									
Es gelten gesonderte Stornobedingungen: Bis 15 Tage vor Reiseantritt: lt. AGB, ab 14 Tage vor Reiseantritt: lt. AGB, mindestens jedoch zwei Nächte									
Obligatorische Transfers ab/bis Flughafen Tongatapu									
	01.04.12 - 31.03.13	ZI1605707	67	67	67	-	0	-	-
<b>Waterfront Lodge***</b>									
<i>Tongatapu</i>									
Garden View	01.04.12 - 31.03.13	ZI1602147	166	83	-	-	0	-	-
Seaview	01.04.12 - 31.03.13	ZI1602146	175	87	-	-	0	-	-
inklusive Frühstück									
Es gelten gesonderte Stornobedingungen: Bis 8 Tage vor Reiseantritt: lt. AGB, ab 7 Tage vor Reiseantritt: lt. AGB, mindestens jedoch eine Nacht									
Obligatorische Transfers ab/bis Flughafen Tongatapu									
	01.04.12 - 31.03.13	ZI1602148	67	67	-	-	0	-	-



## Sandy Beach Resort ★★★



**Lage:** Am Nordende von Foa in der nördlichen Ha'apai Inselgruppe, ca. 30 Flugminuten von Tongatapu und weitere 10 km von der „Hauptstadt“ Pangai auf Lifuka

**Beschreibung:** Das Sandy Beach Resort liegt eingerahmt von tropischer Vegetation direkt an einer herrlichen Lagune mit kilometerlangem Traumstrand auf der kleinen, noch sehr ursprünglichen Insel Foa. Die von deutschsprachigen Besitzern geführte Anlage ist der ideale Ort, den Alltag völlig hinter sich zu lassen. Abwechslung bieten die vorgelagerten Korallenriffe, ein ideales Revier für Schnorchel- und Tauchbegeisterte oder die regelmäßigen Vorführungen von tonganischen Tänzen. Außerdem können Sie auf verschiedenen Ausflügen die Inseln und das traditionelle Leben der Tonganer kennen lernen. Von Juli bis Ende September können Wale beobachtet werden und wer möchte, kann sogar mit ihnen schwimmen.

**Einrichtungen:** Haupthaus mit Restaurant und Bar, Tauchbasis, Bibliothek, Wäscheservice

**Zimmer (12):** Beach Bungalows in direkter Strandlage mit Dusche, WC,

Deckenventilator, Safe, Kühlschrank, Kaffee-/Teezubereiter, großer Terrasse mit Liegestühlen und traumhaftem Meerblick

**Verpflegung:** Nur Übernachtung

**Aktivitäten:** Schnorcheln, Kajak-, Kanufahren, Fahrradverleih, Busch- und Riffwanderungen, kulturelle Veranstaltungen durch die ansässige Dorfbevölkerung; Gegen Gebühr: Tauchen, Reiten, Walbeobachtung und Schwimmen mit Walen (Juli bis September)

**Besonderheiten:** Täglicher kostenloser Shuttle in den Ort Pangai; Kinder unter 14 Jahren sind auf Anfrage willkommen.



Preise pro Person in CHF								Kinder im Zimmer der Eltern	
Übernachtung im DZ bei Belegung mit ... Personen									
Kategorie	Saison	EDV-Code	1	2	3	4	Anzahl	Alter	Preis
<b>Sandy Beach Resort***</b>									Ha'apai
Beach Bungalow	01.04.12 - 31.03.13	ZI24978	213	106	-	-	0	-	-
inkl. Schnorcheln, Kajak-, Kanufahren, Fahrradverleih, Busch- und Riffwanderungen, kulturelle Veranstaltungen durch die ansässige Dorfbevölkerung; Flugpreise ab/bis Tongatapu nach Ha'apai auf Anfrage erhältlich									
Es gelten gesonderte Stornobedingungen: Bis 31 Tage vor Reiseantritt: lt. AGB, 30-15 Tage vor Reiseantritt: lt. AGB, mindestens jedoch zwei Nächte, ab 14 Tage vor Reiseantritt: 90%									
 7 Nächte bleiben, 5 Nächte zahlen (01.04.12 - 31.07.12 und 15.09.12 - 31.03.13)									
Obligatorische Transfer ab/bis Flughafen Ha'apai									
	01.04.12 - 31.03.13	ZI1602078	42	42	-	-	0	-	-



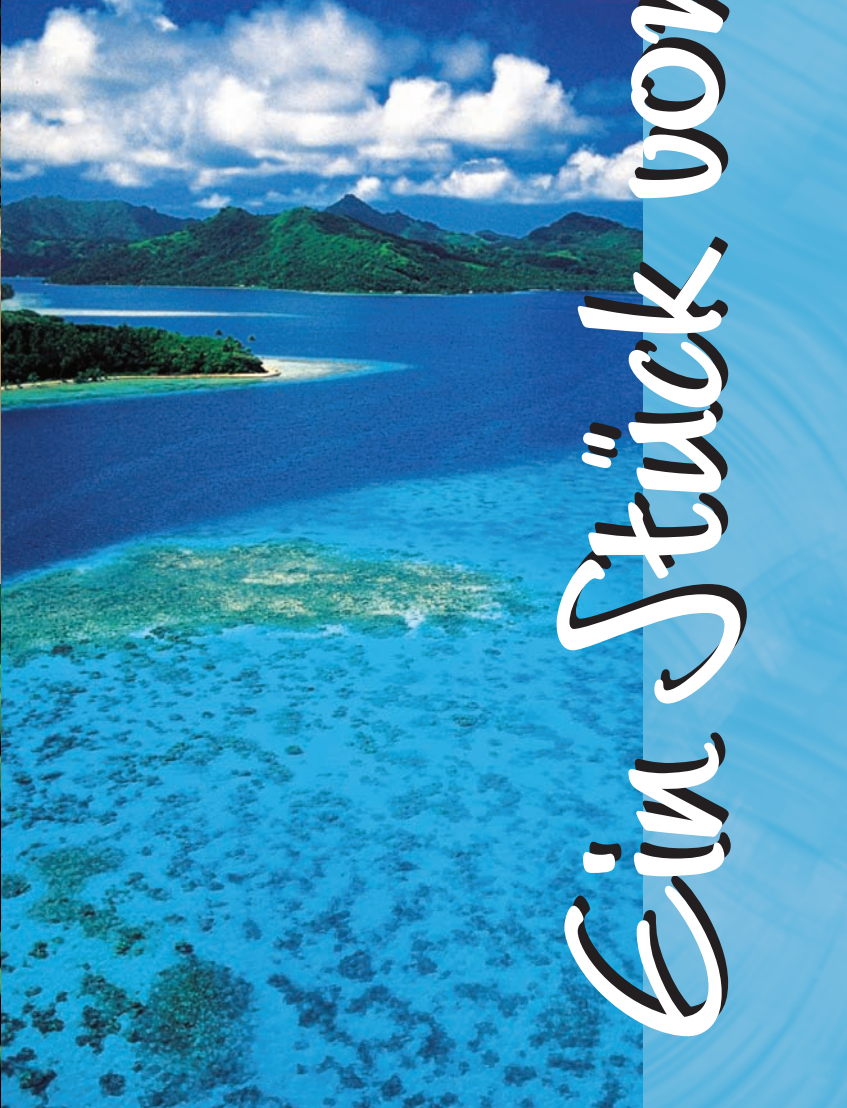

Ein Stück vom Paradies





## Halo

- **Herzlich Willkommen!** Vanuatu liegt im südwestlichen Pazifik und setzt sich aus zwei Inselketten mit insgesamt 82 vulkanischen Inseln zusammen. Der Tauchtourismus wird hier besonders großgeschrieben. Taucher konzentrieren sich normalerweise auf die beiden Inseln Efate sowie Espiritu Santo, vor deren Küste sich das längste Schiffswrack der Welt befindet. Hier wurden mehrere Tauchbasen eingerichtet, wo Tauchfahrten und Tauchkurse angeboten werden. Aber auch sonst hat Vanuatu einiges zu entdecken, wie den weltweit aktivsten, zugänglichen Vulkan Mt Yasur auf Tanna oder die einzigartigen Sandzeichnungen der Ureinwohner. Diese wurden von der UNESCO als Kulturerbe der Menschheit anerkannt und dienen bei den Ureinwohnern als Verständigung, wenn sie unterschiedliche Sprachen sprachen. Die Natur der Vanuatu Inseln mit üppigem, dichten Regenwald, Palmen

gesäumten, weißen Sandstränden, traumhaften, verlassen Buchten sowie kristallklares Wasser dienen als perfekter Zufluchtsort, um die Seele baumeln zu lassen.

### Einreisebestimmungen

Deutsche, Österreicher und Schweizer benötigen für einen Aufenthalt von bis zu 30 Tagen lediglich einen Reisepass, der über das Rückreisdatum hinaus noch 6 Monate gültig sein muss sowie ein gültiges Rück- oder Weiterflugticket.

Weitere Auskünfte über derzeit gültige Einreise- und Aufenthaltsbestimmungen erteilt die Botschaft in Brüssel

Embassy of the Republic of Vanuatu  
3/125 Avenue Paul Hymans  
1200 Brussels  
Tel: +32 (0) 2 736 9093  
Fax: +32 (0) 2 732 1711

### Zeitverschiebung

Der Zeitunterschied beträgt im Winter plus 10 und im Sommer plus 9 Stunden.

### Sprache

Die offiziellen Landessprachen sind Bislama, Englisch und Französisch.

### Devisen

Die nationale Währung ist der Vatu (VT). Den aktuellen Wechselkurs erfragen Sie bitte bei Ihrer Bank. Gängige Kreditkarten wie Visa und Mastercard werden akzeptiert. Es gibt Banken und Bankomaten am internationalen Flughafen in Port Vila und in Luganville.

### Zusatzkosten

Bei Inlandsflügen fällt eine Flughafengebühr von ca. EUR 2,00 pro Person an (zum Teil im Ticketpreis enthalten).

Weitere allgemeine Informationen über Vanuatu erhalten Sie unter: [www.vanuatu.travel](http://www.vanuatu.travel)



## Holiday Inn Resort ★★★☆

Port Vila



**Lage:** Nur wenige Gehminuten vom Stadtzentrum

**Beschreibung:** Das einzige international ausgezeichnete Resort Vanuatus ist in einen weitläufigen tropischen Garten eingebettet und bietet einen atemberaubenden Ausblick auf die Erakor Lagune. Entspannen Sie sich am Pool oder erkunden Sie die Hauptstadt mit ihren netten Restaurants, Cafés, Märkten und Geschäften.

**Einrichtungen:** Restaurant, 2 Bars, 2 Swimmingpools, Fitnessraum, Tennisplatz, Golfplatz, Wellnessbereich, Internetzugang, Kinderbetreuung, Casino, Souvenirgeschäft  
**Zimmer (158):** Im melanesischen Stil eingerichtete **Garden Rooms** mit



Bad oder Dusche, WC, Klimaanlage, TV, Telefon, Internetzugang, Safe, kleinem Kühlschrank, Kaffee-/ Teezubereiter; **Lagoon View Rooms** mit Balkon und Blick auf die Erakor Lagune

**Verpflegung:** Frühstück

**Aktivitäten:** Schnorcheln, Kajakfahren, Windsurfen, Tennis, Tischtennis, Basketball; Gegen Gebühr: Golfen

## Sunset Bungalow Resort Vanuatu ★★★☆

Éfaté



**Lage:** An der Südküste, 20 Minuten vom Flughafen

**Beschreibung:** Das in Strandnähe gelegene kleine, überschaubare Hotel ist besonders für Paare geeignet. Genießen Sie den traditionellen melanesischen Stil, kombiniert mit höchstem Komfort und die atemberaubenden Aussichten auf die Lagune. Die Hauptstadt Port Vila ist bequem in wenigen Minuten mit dem Boot zu erreichen. Besuchen Sie die Markthallen und probieren Sie einige regionale Spezialitäten oder lassen Sie Ihren Tag bei einem Abendessen im Restaurant Revue passieren.

**Einrichtungen:** Restaurant, Bar, Swimmingpool, Internetzugang, Bibliothek  
**Zimmer (19):** Geräumige **Lagoon View**



**Rooms** mit Dusche, WC, Föhn, Klimaanlage, TV, DVD-Spieler, Telefon, Safe, Balkon mit Blick auf die Lagune; **Waterfront Superior Bungalows** direkt am Wasser gelegen und teilweise mit Kochzeile

**Verpflegung:** Frühstück

**Aktivitäten:** Billard, Schnorcheln, Kajakfahren

**Besonderheit:** Nur für Erwachsene ab 18 Jahren.



Moyan House by the Sea ★★★★★

Espiritu Santo



**Lage:** An der Bucht Barrier Beach, nur 12 km vom Flughafen und 11 km von Luganville

**Beschreibung:** Das kleine privatgeführte Hotel ist in einen wunderschönen Garten eingebettet. Die unberührten Strände am Hotel und der außergewöhnliche Service bereiten einen unvergesslichen Aufenthalt. Direkt an der Bucht von Barrier Beach gelegen, bietet es Ihnen die Gelegenheit, Ihren Tag mit einer Erfrischung im Meer zu beginnen. Erleben Sie bei einem Segeltörn die Diamond Passage sowie das Inselarchipel, entspannen Sie bei einer Runde Golf oder entdecken Sie bei einem Tauchgang die farbenfrohe Unterwasserwelt - die Möglichkeiten sind vielseitig.



**Einrichtungen:** Restaurant, Bar, Wellnessbereich, Internetzugang  
**Zimmer (6):** Sehr modern eingerichtet mit Dusche, WC, Föhn, Deckenventilator, Moskitonetz, Internetzugang, Safe, Kühlschrank, Kaffee-/Teezubereiter, Terrasse mit Hängematte  
**Verpflegung:** Frühstück  
**Aktivitäten:** Schnorcheln, Kajakfahren: Gegen Gebühr: Fahrradverleih  
**Anreise:** Ab Port Vila mit dem Flugzeug in 55 Minuten.

**Vanuatu** bietet eine Vielzahl an Ausflugsmöglichkeiten. Besuchen Sie den Vulkan Yasur auf der Insel Tana und die Millennium Höhle auf Santo oder erkunden Sie die Tierwelt der Insel Efaté auf der Secret Garden Tour. Empfehlenswert ist eine Kombination der einzelnen Inseln. Fragen Sie Ihren Spezialisten von Boomerang Reisen nach weiteren Details zur Erkundung von Vanuatu.



White Grass Resort ★★★★★

Tanna



**Lage:** Im Süden von Tanna, nur 2 km vom Flughafen

**Beschreibung:** Das Resort ist ein Paradies für Jedermann und hebt sich durch seine idyllischen Ziergärten von den anderen Unterkünften auf der Insel ab. Es ist ein idealer Ausgangspunkt für viele interessante Ausflüge, die es auf der Insel zu unternehmen gibt. Erleben Sie den Vulkan Yasur und lernen Sie auf der Fahrt mehr über das Leben der Einheimischen. Oder begeben Sie sich auf einen Schnorchel- oder Tauchausflug und erkunden die beeindruckende Unterwasserwelt.  
**Einrichtungen:** Restaurant, Bar, Swimmingpool, Wellnessbereich, Bibliothek



**Zimmer (14):** In einen tropischen Garten eingebettete Bures mit Dusche, WC, Deckenventilator, Moskitonetz, Kaffee-/Teezubereiter, Balkon  
**Verpflegung:** Frühstück  
**Aktivitäten:** Schnorcheln, Kajakfahren, Volleyball, Badminton, Fahrradverleih; Gegen Gebühr: Golf  
**Anreise:** Ab Port Vila mit dem Flugzeug in 35 Minuten.

Preise pro Person in CHF								Kinder im Zimmer der Eltern		
Übernachtung im DZ bei Belegung mit ... Personen										
Kategorie	Saison	EDV-Code	1	2	3	4	Anzahl	Alter	Preis	
<b>Holiday Inn Resort***</b>										Port Vila
Garden Room	01.04.12 - 19.12.12	ZI1616644	305	153	133	-	1	0-11	0	
	20.12.12 - 16.01.13		430	215	175	-	1	0-11	0	
	17.01.13 - 31.03.13		305	153	133	-	1	0-11	0	
Lagoon View Room	01.04.12 - 19.12.12	ZI1616645	362	181	152	-	1	0-11	0	
	20.12.12 - 16.01.13		486	243	193	-	1	0-11	0	
	17.01.13 - 31.03.13		362	181	152	-	1	0-11	0	
inkl. Frühstück										
<b>5</b> Nächte bleiben, 4 Nächte zahlen (01.04.12 - 31.03.13)										
Transfer ab/bis Flughafen Port Vila										
	01.04.12 - 31.03.13	ZI1616654	27	27	27	-	0	-	-	
<b>Sunset Bungalow Resort Vanuatu***</b>										Efaté
Lagoon View	01.04.12 - 31.03.13	ZI1610493	305	153	125	-	0	-	-	
Waterfront Superior	01.04.12 - 31.03.13	ZI1610494	374	187	148	-	0	-	-	
inkl. Frühstück, kostenloser Flughafentransfer										
<b>5</b> Willkommensgetränk; 3 Nächte bleiben, 2 Nächte zahlen (01.04.12 - 31.07.12, 01.11.12 - 24.12.12 und 06.01.13 - 31.03.13)										
<b>Moyan House by the Sea****</b>										Espiritu Santo
Bungalow	01.04.12 - 31.03.13	ZI1610478	374	187	-	-	0	-	-	
inkl. Frühstück, kostenloser Flughafentransfer, Schnorcheln, Kajakfahren										
Es gelten gesonderte Stornobedingungen: Bis 8 Tage vor Reiseantritt: lt. AGB, ab 7 Tage vor Reiseantritt: 90%										
<b>7</b> Nächte bleiben, 6 Nächte zahlen (01.04.12 - 31.03.13)										
Flugtransfer ab/bis Port Vila										
	01.04.12 - 31.03.13	ZI1610733	474	474	-	-	0	-	-	
<b>White Grass Resort****</b>										Tanna
Ocean View Bure	01.04.12 - 31.03.13	ZI24763	324	162	131	-	2	0-3	62	
inkl. Frühstück, kostenloser Flughafentransfer										
Es gelten gesonderte Stornobedingungen: Bis 15 Tage vor Reiseantritt: lt. AGB, ab 14 Tage vor Reiseantritt: 90%										
<b>5</b> Nächte bleiben, 4 Nächte zahlen (01.04.12 - 31.03.13)										
Flugtransfer ab/bis Port Vila										
	01.04.12 - 31.03.13	ZI1612238	424	424	424	-	0	-	-	





Sudsee





# 11 x in Deutschland

1 x in Österreich, 1 x in der Schweiz und einmal sicher auch in Ihrer Nähe.

## Zentrale 54293 Trier

Biewerer Straße 15

Telefon: +49-(0)651-966 800 • Fax: +49-(0)651-966 80 60

E-Mail: trier@boomerang-reisen.de

### 04109 Leipzig

Ranstädter Steinweg 14

Telefon: +49-(0)341-9839471

Fax: +49-(0)341-2113363

E-Mail: leipzig@boomerang-reisen.de

### 40215 Düsseldorf

Adersstraße 4-6

Telefon: +49-(0)211-3885740

Fax: +49-(0)211-9943446

E-Mail: duesseldorf@boomerang-reisen.de

### 80469 München

Corneliusstraße 48

Telefon: +49-(0)89-63879895

Fax: +49-(0)89-63879896

E-Mail: muenchen@boomerang-reisen.de

### 10117 Berlin

Reinhardtstraße 15

Telefon: +49-(0)30-27594108

Fax: +49-(0)30-27594109

E-Mail: berlin@boomerang-reisen.de

### 50737 Köln

Neusser Straße 526

Telefon: +49-(0)221-7156244

Fax: +49-(0)221-7156263

E-Mail: koeln@boomerang-reisen.de

### 90402 Nürnberg

Klaragasse 20

Telefon: +49-(0)911-2447400

Fax: +49-(0)911-2447300

E-Mail: nuernberg@boomerang-reisen.de

### 22301 Hamburg

Sierichstraße 36

Telefon: +49-(0)40-65056660

Fax: +49-(0)40-65056662

E-Mail: hamburg@boomerang-reisen.de

### 60311 Frankfurt

Roßmarkt 12

Telefon: +49-(0)69-280193

Fax: +49-(0)69-291023

E-Mail: frankfurt@boomerang-reisen.de

### 30159 Hannover

Joachimstraße 8 / Ecke Thielenplatz

Telefon: +49-(0)511-12359959

Fax: +49-(0)511-12383916

E-Mail: hannover@boomerang-reisen.de

### 70174 Stuttgart

Friedrichstraße 37

Telefon: +49-(0)711-6079600

Fax: +49-(0)711-6079603

E-Mail: stuttgart@boomerang-reisen.de



## International

### Schweiz

Boomerang Reisen Zürich

Zweierstraße 35

8004 Zürich

Telefon: +41-(0)44-2988000

Fax: +41-(0)44-2988008

E-Mail: info@boomerang-reisen.ch

www.boomerang-reisen.ch

### Österreich

Boomerang Reisen Wien

Taborstraße 43

1020 Wien

Telefon: +43-(0)1-2125455

Fax: +43-(0)1-2125466

E-Mail: wien@boomerang-reisen.at

www.boomerang-reisen.at